

ГОСКОМИТЕТ
ПО ГРАЖДАНСКОМУ
СТРОИТЕЛЬСТВУ
И АРХИТЕКТУРЕ
ПРИ ГОССТРОЕ СССР

ЦНИИЭП
ЖИЛИЩА

СЕРИЯ 86 ЖИЛЫЕ ДОМА И БЛОК-СЕКЦИИ СО СТЕНАМИ ИЗ КИРПИЧА

ТИПОВЫЕ ПРОЕКТЫ
5-ЭТАЖНЫХ БЛОК-СЕКЦИЙ

ЧАСТЬ 0 - ОБЩАЯ ЧАСТЬ
РАЗДЕЛ 04/80 ОБЩАЯ ХАРАКТЕРИСТИКА ПРОЕКТА

МОСКВА 1980г.

86-04/1
86-07/1
86-08/1
86-09/1
86-010/1
86-021/1
86-022/1
86-023/1
86-024/1
86-032/1

НАИМЕНОВАНИЕ БЛОК-СЕКЦИИ	ФАСАД 1		ФАСАД 2	
	ПЛАНИРОВОЧНОЕ РЕШЕНИЕ 1 ЭТАЖА			
	I ОСНОВНОЕ	II СО СКВОЗНЫМ ПРОХОДОМ	I ОСНОВНОЕ	II СО СКВОЗНЫМ ПРОХОДОМ
РЯДОВАЯ 04/1				
РЯДОВАЯ 07/1				
РЯДОВАЯ 08/1				
ТОРЦОВАЯ ЛЕВАЯ 09/1				
ТОРЦОВАЯ ПРАВАЯ /С КОЛЕСНОЙ/ 010/1				
УГЛОВАЯ ЛЕВАЯ 021/1				
УГЛОВАЯ ПРАВАЯ 022/1				
ПОВОРОТНАЯ 023/1				
ПОВОРОТНАЯ 024/1				
СОЕДИНИ- ТЕЛЬНАЯ /ПОВОРОТНАЯ/ 032/1				

ТИПОВЫЕ ПРОЕКТЫ 5-ЭТАЖНЫХ БЛОК-СЕКЦИЙ СЕРИИ 86

РАЗРАБОТАНЫ ЦНИИЭП ЖИЛИЩА /127434, МОСКВА, ДМИТРОВСКОЕ ШОССЕ 9, КОРПУС Б/
УТВЕРЖДЕНЫ ГОСГРАЖДАНСТРОЕМ /ПРИКАЗ №250 ОТ 27.XI.1969Г, ПИСЬМО №3-1748 ОТ 24.XII.1970Г, ПИСЬМО №3-1692 ОТ 14.XI.1972Г/

БЛОК-СЕКЦИЯ	5-ЭТАЖНАЯ	29-КВАРТИРНАЯ	86-04/1	ВВЕДЕН В ДЕЙСТВИЕ ЦНИИЭП ЖИЛИЩА /ПРИКАЗ №45 ОТ 14.I.1977Г./
БЛОК-СЕКЦИЯ	5-ЭТАЖНАЯ	20-КВАРТИРНАЯ	86-07/1	ВВЕДЕН В ДЕЙСТВИЕ ЦНИИЭП ЖИЛИЩА /ПРИКАЗ №409 ОТ 30.XII.1976Г./
БЛОК-СЕКЦИЯ	5-ЭТАЖНАЯ	20-КВАРТИРНАЯ	86-08/1	ВВЕДЕН В ДЕЙСТВИЕ ЦНИИЭП ЖИЛИЩА /ПРИКАЗ №409 ОТ 30.XII.1976Г./
БЛОК-СЕКЦИЯ	5-ЭТАЖНАЯ	25-КВАРТИРНАЯ	86-09/1	ВВЕДЕН В ДЕЙСТВИЕ ЦНИИЭП ЖИЛИЩА /ПРИКАЗ №222 ОТ 2.XI.1977Г./
БЛОК-СЕКЦИЯ	5-ЭТАЖНАЯ	25-КВАРТИРНАЯ	86-010/1	ВВЕДЕН В ДЕЙСТВИЕ ЦНИИЭП ЖИЛИЩА /ПРИКАЗ №246 ОТ 22.XI.1977Г./
БЛОК-СЕКЦИЯ	5-ЭТАЖНАЯ	34-КВАРТИРНАЯ	86-021/1	ВВЕДЕН В ДЕЙСТВИЕ ЦНИИЭП ЖИЛИЩА /ПРИКАЗ №244 ОТ 22.XI.1977Г./
БЛОК-СЕКЦИЯ	5-ЭТАЖНАЯ	35-КВАРТИРНАЯ	86-022/1	ВВЕДЕН В ДЕЙСТВИЕ ЦНИИЭП ЖИЛИЩА /ПРИКАЗ №246 ОТ 22.XI.1977Г./
БЛОК-СЕКЦИЯ	5-ЭТАЖНАЯ	20-КВАРТИРНАЯ	86-023/1	ВВЕДЕН В ДЕЙСТВИЕ ЦНИИЭП ЖИЛИЩА /ПРИКАЗ №518 ОТ 20.XII.1977Г./
ПОВОРОТНАЯ С ВНЕШНИМ УГОЛОМ				ВВЕДЕН В ДЕЙСТВИЕ ЦНИИЭП ЖИЛИЩА /ПРИКАЗ №518 ОТ 20.XII.1977Г./
БЛОК-СЕКЦИЯ	5-ЭТАЖНАЯ	20-КВАРТИРНАЯ	86-024/1	ВВЕДЕН В ДЕЙСТВИЕ ЦНИИЭП ЖИЛИЩА /ПРИКАЗ №518 ОТ 20.XII.1977Г./
ПОВОРОТНАЯ В ВНУТРЕННЕМ УГОЛОМ				ВВЕДЕН В ДЕЙСТВИЕ ЦНИИЭП ЖИЛИЩА /ПРИКАЗ №518 ОТ 20.XII.1977Г./
БЛОК-СЕКЦИЯ	5-ЭТАЖНАЯ	20-КВАРТИРНАЯ	86-032/1	ВВЕДЕН В ДЕЙСТВИЕ ЦНИИЭП ЖИЛИЩА /ПРИКАЗ №437 ОТ 30.XI.1978Г./
СОЕДИНИТЕЛЬНАЯ В 3 НАПРАВЛЕНИЯХ ПОД 120° /ПОВОРОТНАЯ/				ВВЕДЕН В ДЕЙСТВИЕ ЦНИИЭП ЖИЛИЩА /ПРИКАЗ №437 ОТ 30.XI.1978Г./

Авторский коллектив

Архитекторы - В.Ефимова, М.Смолицкая
 Конструкторы - Л.Сурегина, Е.Дукерман
 При участии - Е.Голубенковой, Т.Синеващниковой, А.Федотовой
 Инженеры - сантехники - В.Золотова, А.Раковщик, Н.Филиппов
 Инженеры - электрики - Н.Брускин, Б.Старик, М.Шинченко

Пояснительная записка.

Комплексная корректировка проектов произведена по заданию, утвержденному Госгражданстроем 15.08.75г. в целях снижения стоимости трудозатрат и расхода материалов с учетом действующих нормативных документов.

5-этажные блок-секции входят в состав серии 86-кирпичных жилых домов и блок-секции с продольными несущими стенами
 Область применения - I климатический район, возможно применение в III районе, с обычными геологическими условиями и расчетной зимней температурой -25°-30°-35° и 40°С и массой снегового покрова 150 кг/м²

Проектами предусмотрены следующие планировочные решения:
 основное - I, со сквозным проходом - II, с колясочной в подполье - III и 16 типов элементов благоустройства: рядовые, рядовые температурными и осадочными швами, торцовые.

Фасады разработаны в двух вариантах: с лоджиями /Фасад I/ с балконами /Фасад 2/
 В связи с выходом ВСН 36-77 в соответствии с заданием, утвержденным Госгражданстроем 04.06.79г. проведена замена совмещенных вентилярезов крыш на чердачные.

Настоящий проект выполнен в соответствии с действующими нормами и правилами /в том числе по взрывопожарной безопасности/

Гл. архитектор проекта *Ефимова* /В.Ефимова/

Гл. инженер проекта *Дукерман* /Е.Дукерман/

Привязка настоящего проекта выполнена в соответствии с действующими нормами и правилами /в том числе по взрывопожарной безопасности/

Гл. архитектор проекта привязки /...../

Гл. инженер проекта привязки /...../

.....19...г

ЦНИИЭП ЖИЛИЩА
 МОСКВА

С.Г. ГЛАВНЫЙ ИНЖЕНЕР
 В.Е. ЕФИМОВА

Э.С. СМОЛИЦКАЯ
 Л.А. СУРЕГИНА
 Е.А. ДУКЕРМАН

В.А. РАКОВЩИК
 Н.А. ФИЛИППОВ
 Н.А. БРУСКИН
 Б.А. СТАРИК
 М.А. ШИНЧЕНКО

1980

ТИПОВЫЕ ПРОЕКТЫ 86-04/1, 07/1, 08/1, 09/1, 010/1, 021/1, 022/1, 023/1, 024/1, 032/1	ЧАСТЬ 0	Л И С Т
	РАЗДЕЛ 0-1/80	1

МА
№ 7-200
ВАМЕН

КАМЕН

КАМЕН

ЖИЛИЩНО-КОММУНАЛЬНО-ХОЗЯЙСТВЕННЫЕ ЦЕЛИ
Т.А. ОСКВА

НАИМЕНОВАНИЕ	ЛИСТ	СТР.	НАИМЕНОВАНИЕ	ЛИСТ	СТР.
Обложка	—	1	ТАБЛИЦА ПЛОЩАДЕЙ И ОБЪЕМОВ	27	28
Заглавный лист / начало /	1	2	БЛОК-СЕКЦИИ 86-07/1, 86-09/1. ФАСАДЫ 1	28	29
Заглавный лист / окончание /	2 И	3	БЛОК-СЕКЦИИ 86-07/1, 86-010/1 ФАСАДЫ 1	29	30
НОМЕНКЛАТУРА 5-ЭТАЖНЫХ БЛОК-СЕКЦИЙ	3	4	БЛОК-СЕКЦИИ 86-08/1, 86-021/1. ФАСАДЫ 1	30	31
СХЕМЫ БЛОКИРОВОК БЛОК-СЕКЦИЙ	4	5	БЛОК-СЕКЦИИ 86-07/1, 86-022/1. ФАСАДЫ 1	31	32
СХЕМЫ БЛОКИРОВОК БЛОК-СЕКЦИЙ	5	6	БЛОК-СЕКЦИИ 86-04/1, 86-023/1. ФАСАДЫ 1	32	33
СОСТАВ ПРОЕКТА	6 И	7	БЛОК-СЕКЦИИ 86-07/1, 86-024/1. ФАСАДЫ 1	33	34
ВАРИАНТЫ ПРОЕКТНЫХ РЕШЕНИЙ	7	8	БЛОК-СЕКЦИИ 86-04/1, 86-023/1, 86-032/1. ФАСАДЫ 1.	34	35
БЛОК-СЕКЦИИ 86-04/1 И 86-021/1. СЕКЦИЯ 1Б-2Б-2Б /ЛЕВАЯ/ ТИПОВОЙ ЭТАЖ ПЕРВЫЙ ЭТАЖ. ПЛАНИРОВОЧНОЕ РЕШЕНИЕ ОСНОВНОЕ	8	9	БЛОК-СЕКЦИИ 86-04/1, 86-09/1, 86-010/1, 86-021/1, 86-023/1, 86-024/1 ФРАГМЕНТ ФАСАДА ПО ОСИ АС. ФАСАД 1.	35	36
БЛОК-СЕКЦИИ 86-04/1 И 86-023/1. СЕКЦИЯ 1Б-2Б-2Б /ПРАВАЯ/ ТИПОВОЙ И ПЕРВЫЙ ЭТАЖИ.	9	10	БЛОК-СЕКЦИИ 86-07/1, 86-021/1, 86-023/1 ФРАГМЕНТ ФАСАДА ПО ОСИ АС. ФАСАД 1	36	37
БЛОК-СЕКЦИЯ 86-04/1. СЕКЦИЯ 1Б-2Б-2Б /ЛЕВАЯ/. ПЕРВЫЙ ЭТАЖ ПЛАНИРОВОЧНОЕ РЕШЕНИЕ СО СКВОЗНЫМ ПРОХОДОМ. РАЗРЕЗ 1-1	10	11	БЛОК-СЕКЦИЯ 86-032/1. ФРАГМЕНТ ФАСАДА ПО ОСИ АС	37	38
БЛОК-СЕКЦИЯ 86-07/1. СЕКЦИЯ 3А-3А. ТИПОВОЙ ЭТАЖ. ФРАГМЕНТ СЕКЦИИ 1 ЭТАЖА. ПЛАНИРОВОЧНОЕ РЕШЕНИЕ ОСНОВНОЕ	11	12	БЛОК-СЕКЦИИ 86-04/1, 86-08/1, 86-09/1, 86-010/1 ФРАГМЕНТ ФАСАДА ПО ОСИ ГС. ФАСАД 1	38	39
БЛОК-СЕКЦИИ 86-08/1. СЕКЦИЯ 3Б-4Б. ТИПОВОЙ ЭТАЖ. ФРАГМЕНТ СЕКЦИИ 1 ЭТАЖА. ПЛАНИРОВОЧНОЕ РЕШЕНИЕ ОСНОВНОЕ	12	13	БЛОК-СЕКЦИИ 86-07/1, 86-023/1 ФРАГМЕНТ ФАСАДА ПО ОСИ ГС. ФАСАДЫ 1 И 2	39	40
БЛОК-СЕКЦИЯ 86-07/1 И 86-08/1. ПЕРВЫЙ ЭТАЖ. ПЛАНИРОВОЧНОЕ РЕШЕНИЕ СО СКВОЗНЫМ ПРОХОДОМ	13	14	БЛОК-СЕКЦИЯ 86-024/1. ФРАГМЕНТ ФАСАДА ПО ОСИ ГС. ФАСАД 1.	40	41
БЛОК-СЕКЦИЯ 86-09/1. СЕКЦИЯ 1А-2Б-3А /ЛЕВАЯ/. ТИПОВОЙ ЭТАЖ ФРАГМЕНТ СЕКЦИИ 1 ЭТАЖА	14	15	БЛОК-СЕКЦИИ 86-04/1, 86-08/1, 86-09/1, 86-010/1. ФРАГМЕНТ ФАСАДА ПО ОСИ ГС. ФАСАД 1. ВАРИАНТ КИРПИЧНОГО ОГРАЖДЕНИЯ	41	42
БЛОК-СЕКЦИЯ 86-09/1. СЕКЦИЯ 3Б-5А. ТИПОВОЙ ЭТАЖ ФРАГМЕНТ СЕКЦИИ 1 ЭТАЖА	15	16	БЛОК-СЕКЦИИ 86-07/1, 86-09/1. ФАСАДЫ 2	42	43
БЛОК-СЕКЦИЯ 86-010/1. СЕКЦИЯ 1А-2Б-3А /ПРАВАЯ/. ТИПОВОЙ ЭТАЖ ФРАГМЕНТ СЕКЦИИ 1 ЭТАЖА.	16	17	БЛОК-СЕКЦИИ 86-07/1, 86-010/1. ФАСАДЫ 2	43	44
БЛОК-СЕКЦИЯ 86-010/1. СЕКЦИЯ 3Б-5А. ТИПОВОЙ ЭТАЖ ФРАГМЕНТ СЕКЦИИ 1 ЭТАЖА	17	18	БЛОК-СЕКЦИИ 86-08/1, 86-021/1. ФАСАДЫ 2	44	45
БЛОК-СЕКЦИЯ 86-021/1. СЕКЦИЯ 1Б-3А-3А-5Б /ЛЕВАЯ/. ТИПОВОЙ ЭТАЖ ФРАГМЕНТ СЕКЦИИ 1 ЭТАЖА	18	19	БЛОК-СЕКЦИИ 86-07/1, 86-022/1. ФАСАДЫ 2	45	46
БЛОК-СЕКЦИЯ 86-022/1. СЕКЦИЯ 1Б-3А-3А-5Б /ПРАВАЯ/. ТИПОВОЙ ЭТАЖ ФРАГМЕНТ СЕКЦИИ 1 ЭТАЖА	19	20	БЛОК-СЕКЦИИ 86-04/1, 86-023/1 ФАСАДЫ 2	46	47
БЛОК-СЕКЦИЯ 86-023/1. СЕКЦИЯ 3А-4Б. ТИПОВОЙ ЭТАЖ	20	21	БЛОК-СЕКЦИИ 86-04/1, 86-07/1, 86-024/1. ФАСАДЫ 2	47	48
БЛОК-СЕКЦИЯ 86-023/1. ФРАГМЕНТ СЕКЦИИ ПЕРВОГО ЭТАЖА	21	22	БЛОК-СЕКЦИИ 86-04/1, 86-09/1, 86-021/1, 86-024/1 ФРАГМЕНТ ФАСАДА ПО ОСИ АС. ФАСАД 2	48	49
БЛОК-СЕКЦИЯ 86-024/1. СЕКЦИЯ 3А-4Б. ТИПОВОЙ ЭТАЖ	22	23	БЛОК-СЕКЦИИ 86-07/1, 86-021/1, 86-022/1, 86-023/1 ФРАГМЕНТ ФАСАДА ПО ОСИ АС. ФАСАД 2	49	50
БЛОК-СЕКЦИЯ 86-024/1. ФРАГМЕНТ СЕКЦИИ ПЕРВОГО ЭТАЖА	23	24	БЛОК-СЕКЦИЯ 86-024/1. ФРАГМЕНТ ФАСАДА ПО ОСИ ГС. ФАСАД 2	50	51
БЛОК-СЕКЦИЯ 86-032/1. СЕКЦИЯ 1Б-2А-3Б-3Б. ТИПОВОЙ ЭТАЖ	24	25	БЛОК-СЕКЦИИ 86-04/1, 86-08/1, 86-09/1, 86-010/1 ФРАГМЕНТ ФАСАДА ПО ОСИ ГС. ФАСАД 2	51	52
БЛОК-СЕКЦИЯ 86-032/1. СЕКЦИЯ 1Б-2А-3Б-3Б. ПЕРВЫЙ ЭТАЖ. РАЗРЕЗ 1-1	25	26	БЛОК-СЕКЦИИ 86-04/1, 86-08/1, 86-09/1, 86-010/1. ФРАГМЕНТ ФАСАДА ПО ОСИ ГС. ФАСАД 2. ВАРИАНТ КИРПИЧНОГО ОГРАЖДЕНИЯ	52	53
ТАБЛИЦА ПЛОЩАДЕЙ	26	27	ИЗМЕНЕНИЯ ВНЕСЕНЫ В СВЯЗИ С РАЗРАБОТКОЙ ВАРИАНТА СВАЙНЫХ ФУНДАМЕНТОВ. 15. 11. 82г. гл. инж. пр-та ЦУГЕРМАН		

1982

ЗАГЛАВНЫЙ ЛИСТ /ОКОНЧАНИЕ/

ТИПОВЫЕ ПРОСЬБЫ ЧАСТЬ 0 ЛИСТ 2 И
86-04/1, 07/1, 08/1, 09/1, 021/1, 022/1, 023/1, 024/1, 032/1 РАЗДЕЛ 0-4

УТВЕРЖДЕНО
 ДИРЕКТОР
 ПРОЕКТА
 М. П.

СОСТАВИЛ
 ПРОЕКТА
 М. П.

ЖИЛИЩА
 И
 ОБЩАВА

№ ПРОЕКТА	СХЕМА ПЛАНА	ВАРИАНТ РЕШЕНИЯ	ВАРИАНТ (ШИФР)	КОЛИЧЕСТВО КВАРТИР											ПРИМЕЧАНИЕ	№ ПРОЕКТА	СХЕМА ПЛАНА	ВАРИАНТ РЕШЕНИЯ	ВАРИАНТ (ШИФР)	КОЛИЧЕСТВО КВАРТИР											4																																								
				35																35																																																			
					ВСЕГО	1А	1Б	2А	2Б	3А	3Б	4А	4Б	5А							ВСЕГО	1А	1Б	2А	2Б	3А	3Б	4А	4Б	5А																																									
86-08/1		I II III	I-1, II-1 I-2, II-2 I-3, II-3 I-4, II-4 I-5, II-5 I-6, II-6 III-1	1,2 3,4 5,6 7,8 9,10 11	29		10 (11)		18 (17)		4 (4)																					86-022/1		I II III	I-1 I-2 I-3 I-4 I-5 I-6 III-1	1,2 3,4 5,6 7,8 9,10 11	35		11		10	9	5																												
86-07/1		I II III	I-1, II-1 I-2, II-2 I-3, II-3 I-4, II-4 I-5, II-5 I-6, II-6 III-1	6,7 8,9 10,11 12,13 14,15 16	20		2 (1)		18 (18)																								86-023/1		I II III	I-1 I-2 I-3 I-4 I-5 I-6 III-1	6,7 8,9 10,11 12,13 14,15 16	20			1	9	1		9																										
86-08/1		I II III	I-1, II-1 I-2, II-2 I-3, II-3 I-4, II-4 I-5, II-5 I-6, II-6 III-1	1,2 3,4 5,6 7,8 9,10 11	20		1 (1)		10 (11)		9 (8)																						86-024/1		I II III	I-1 I-2 I-3 I-4 I-5 I-6 III-1	6,7 8,9 10,11 12,13 14,15 16	20		1	9	1		9																											
86-09/1		I	I-1 I-2 I-3	1,4,5 6,8 10	25	5	1		4	5	5		1	4																			86-032/1		I	I-1 I-2 I-3 I-4	17,18 19,20 21,22 23,24 25	20		5	5	2		8																											
86-010/1		I	I-1 I-2 I-3	1,4,5 7,9 11	25	5			7	4	4			5																			СОЕДИНИТЕЛЬНАЯ БЛОК-СЕКЦИЯ		I			19		4		11		4																											
86-021/1		I II III	I-1 I-2 I-3 I-4 I-5 I-6 III-1	1,2 3,4 5,6 7,8 9,10 11	34		9		10	9	6																						РАЗРАБОТАНЫ РАБОЧИЕ ЧЕРТЕЖИ		I			69	15	44	10																														

ДАННЫЕ В СКОБКАХ - ДЛЯ СКВОЗНОГО ПРОХОДА ПЛАНИРОВОЧНЫЕ РЕШЕНИЯ И ВАРИАНТЫ БЛОК-СЕКЦИЙ (ШИФР) СМ. ОБЛОЖКИ ПРОЕКТОВ

ВАШЕН

5

По осям Асн Гс
85-05/1

85-07/1

85-04/1

85-07/1

85-023/1

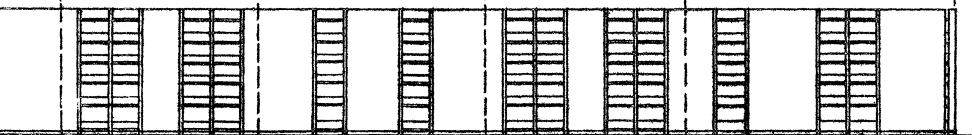

85-4 85-8 85-11 85-7

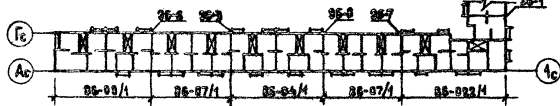

По осям Ас

По осям Ас

85-023/1

85-09/1

85-024/1

85-07/1

85-023/1

85-024/1

85-023/1

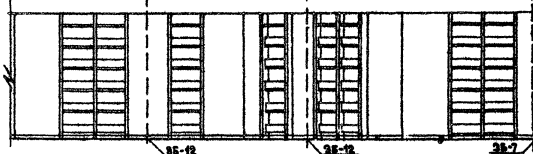
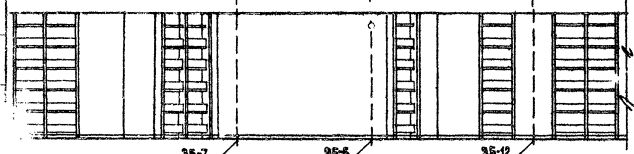

85-7 85-5 85-12 85-12 85-7

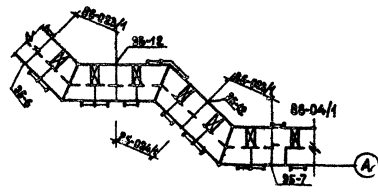
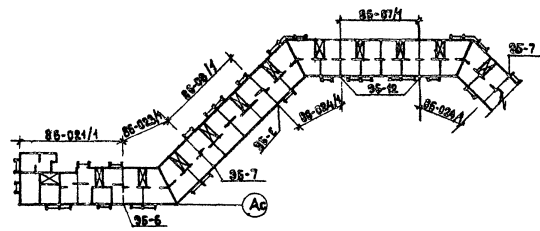

ИРИ...
Г. МОСКВА

1980

СХЕМЫ БЛОКИРОВОК БЛОК-СЕКЦИЙ

ТИПОВЫЕ ПРОЕКТЫ 86-04/1, 07/1, 02/1, 05/1, 010/1 02/1, 022/1, 023/1, 024/1, 072/1	ЧАСТЬ 0 РАЗДЕЛ 01/80	ЛИСТ 4
-----------------------------------------------------------------------------------------	-------------------------	-----------

ДАТА
ИВ. №
ВЗАМЕН

СОСТАВЛЕН

СОСТАВЛЕН

СОСТАВЛЕН

В.А. АЛЕКС.
И.И. МАШ.
И.И. АР.
И.И. АН.
И.И. АН.
И.И. АН.

ЖИЛИЩА
ЦНИИЭП
г. МОСКВА

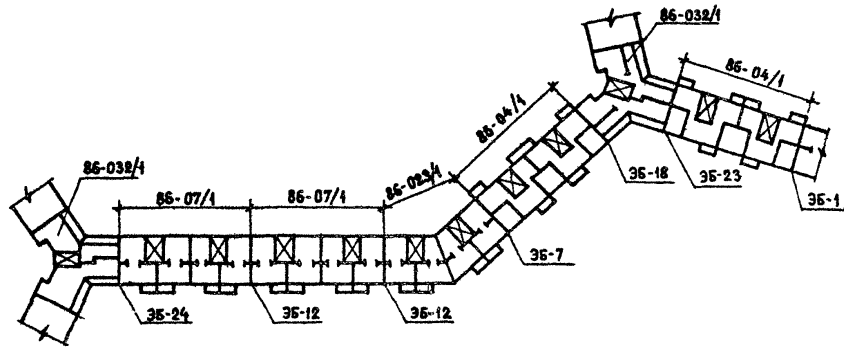
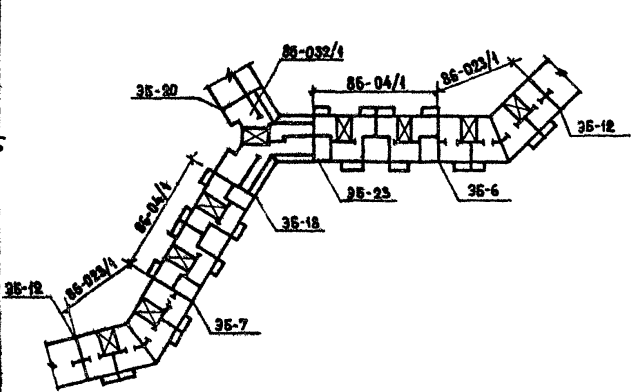
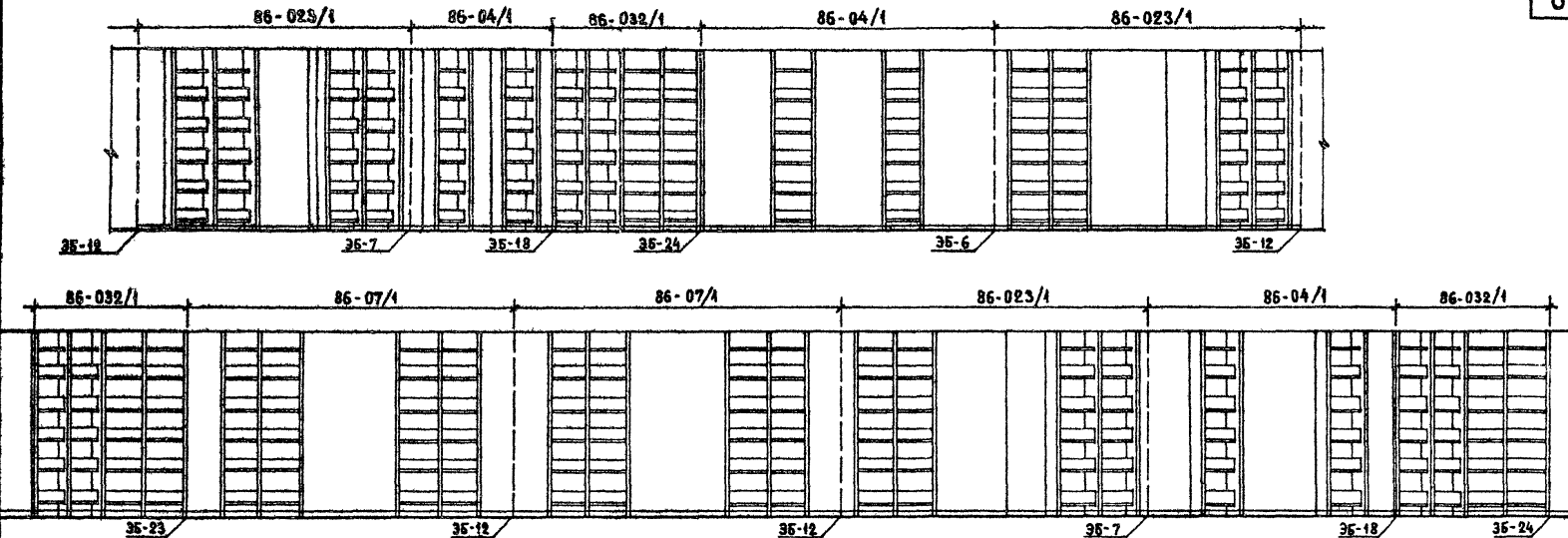

1980

Схемы блокировок блок - секций

ТИПОВЫЕ ПРОЕКТЫ
86-04/1, 07/1, 08/1, 09/1, 010/1
021/1, 022/1, 023/1, 024/1, 032/1

ЧАСТЬ 0
РАЗДЕЛ 0-1/80

ЛИСТ
5

ДАТА ИЗМ. №	ВЗГЛЯД	ЧАСТЬ	РАЗДЕЛ		НОМЕР БЛОК-СЕКЦИИ											7		
			№	НАИМЕНОВАНИЕ	86-04/1	86-07/1	86-08/1	86-09/1	86-010/1	86-12/1	86-022/1	86-023/1	86-024/1	86-025/1	86-026/1			
		9 ОБЩАЯ ЧАСТЬ	0-1	ОБЩАЯ ХАРАКТЕРИСТИКА ПРОЕКТА	•	•	•	•	•	•	•	•	•	•	•	•	•	
			0-2	МАТЕРИАЛЫ ДЛЯ КОМПОНОВКИ ЖИЛЫХ ДОМОВ ИЗ БЛОК-СЕКЦИЙ	•	•	•	•	•	•	•	•	•	•	•	•	•	
		01 АРХИТЕКТУРНО-СТРОИТЕЛЬНЫЕ ЧЕРТЕЖИ НИЖЕ ОТМЕТКИ 0.000	01-1	ЛЕНТОЧНЫЕ ФУНДАМЕНТЫ	•	•	•	•	•	•	•	•	•	•	•	•	•	
			01-2	СВАЙНЫЕ ФУНДАМЕНТЫ	•	•	•	•	•	•	•	•	•	•	•	•	•	
		1 АРХИТЕКТУРНО-СТРОИТЕЛЬНЫЕ ЧЕРТЕЖИ ВЫШЕ ОТМЕТКИ 0.000	1-1	ЗДАНИЕ С ФАСАДАМИ 1 И 2	•	•	•	•	•	•	•	•	•	•	•	•	•	
		2 ОТОПЛЕНИЕ И ВЕНТИЛЯЦИЯ	2-1	С РАДИАТОРАМИ НА РАСЧЕТНЫЕ ТЕМПЕРАТУРЫ -25°, -30°, -35°, -40°	•	•	•	•	•	•	•	•	•	•	•	•	•	
		3 ВОДОПРОВОД, КАНАЛИЗАЦИЯ, ГАЗОПРОВОД			•	•	•	•	•	•	•	•	•	•	•	•	•	
		5 ЭЛЕКТРОБООРУДОВАНИЕ			•	•	•	•	•	•	•	•	•	•	•	•	•	
		6 УСТРОЙСТВА СВЯЗИ			•	•	•	•	•	•	•	•	•	•	•	•	•	
		8 СМЕТЫ			•	•	•	•	•	•	•	•	•	•	•	•	•	
		8 СМЕТЫ	8-1	ЗДАНИЕ С ФАСАДАМИ 1.	•	•	•	•	•	•	•	•	•	•	•	•	•	
			8-2	ЗДАНИЕ С ФАСАДАМИ 2.	•	•	•	•	•	•	•	•	•	•	•	•	•	•
			8.9-4	СМЕТЫ К ЭЛЕМЕНТАМ БЛОКИРОВКИ	•	•	•	•	•	•	•	•	•	•	•	•	•	•
			СМ.1	ЗДАНИЕ С ФАСАДАМИ 1. СВАЙНЫЕ ФУНДАМЕНТЫ.	•	•	•	•	•	•	•	•	•	•	•	•	•	•
			СМ.2	ЗДАНИЕ С ФАСАДАМИ 2. СВАЙНЫЕ ФУНДАМЕНТЫ.	•	•	•	•	•	•	•	•	•	•	•	•	•	•
			СМ.1.1	СМЕТЫ К ЭЛЕМЕНТАМ БЛОКИРОВКИ. СВАЙНЫЕ ФУНДАМЕНТЫ.	•	•	•	•	•	•	•	•	•	•	•	•	•	•
		9 Узлы и детали	9.2-7	АРХИТЕКТУРНО-СТРОИТЕЛЬНЫЕ УЗЛЫ И ДЕТАЛИ ВЫШЕ ОТМ. 0.000	•	•	•	•	•	•	•	•	•	•	•	•	•	
			9.3-3	САНИТАРНО-ТЕХНИЧЕСКИЕ УЗЛЫ И ДЕТАЛИ	•	•	•	•	•	•	•	•	•	•	•	•	•	•
			9.4-1	ЭЛЕМЕНТЫ БЛОКИРОВКИ НИЖЕ ОТМЕТКИ 0.000	•	•	•	•	•	•	•	•	•	•	•	•	•	•
			9.4-2	ЭЛЕМЕНТЫ БЛОКИРОВКИ ВЫШЕ ОТМЕТКИ 0.000	•	•	•	•	•	•	•	•	•	•	•	•	•	•
			УАС.1-1	ЭЛЕМЕНТЫ БЛОКИРОВКИ НИЖЕ ОТМЕТКИ 0.000. СВАЙНЫЕ ФУНДАМЕНТЫ	•	•	•	•	•	•	•	•	•	•	•	•	•	•
			10.1-1	ЖЕЛЕЗОБЕТОННЫЕ ИЗДЕЛИЯ	•	•	•	•	•	•	•	•	•	•	•	•	•	•
		10 ИЗДЕЛИЯ ЗАВОДСКОГО ИЗГОТОВЛЕНИЯ	10.1-2.1	ПАНЕЛИ ПЕРЕКРЫТИЙ	•	•	•	•	•	•	•	•	•	•	•	•	•	
			10.1-2.3	ПАНЕЛИ ПЕРЕКРЫТИЙ ЖЕЛЕЗОБЕТОННЫЕ МНОГОВУСТУПНЫЕ	•	•	•	•	•	•	•	•	•	•	•	•	•	•
			10.1-2.4	ПАНЕЛИ ПЕРЕКРЫТИЙ ЖЕЛЕЗОБЕТОННЫЕ (РЕБРИСТЫЕ) САНТЕХНИЧЕСКИЕ	•	•	•	•	•	•	•	•	•	•	•	•	•	•
			10.1-3	БАЛКОННЫЕ ПЛИТЫ	•	•	•	•	•	•	•	•	•	•	•	•	•	•
			10.1-3.1	БАЛКОННЫЕ ПЛИТЫ	•	•	•	•	•	•	•	•	•	•	•	•	•	•
			10.1-3.3	ПЛИТЫ ЛОДЖИЙ ЖЕЛЕЗОБЕТОННЫЕ РЕБРИСТЫЕ	•	•	•	•	•	•	•	•	•	•	•	•	•	•
			10.2-1	ГИПСОБЕТОННЫЕ И ЛЕГКОБЕТОННЫЕ ИЗДЕЛИЯ	•	•	•	•	•	•	•	•	•	•	•	•	•	•
			10.3-1	ДЕРЕВЯННЫЕ ИЗДЕЛИЯ	•	•	•	•	•	•	•	•	•	•	•	•	•	•
			10.4-1	МЕТАЛЛИЧЕСКИЕ ИЗДЕЛИЯ	•	•	•	•	•	•	•	•	•	•	•	•	•	•
			10.5-1	СМЕТНЫЕ ЦЕНЫ НА ЖЕЛЕЗОБЕТОННЫЕ ИЗДЕЛИЯ	•	•	•	•	•	•	•	•	•	•	•	•	•	•
			10.8-2	МУСОРОПРОВОД МПЗ (ИЗ СЕРИИ 83)	•	•	•	•	•	•	•	•	•	•	•	•	•	•
			10.9-2	РАЗНЫЕ ИЗДЕЛИЯ. СМЕТНЫЕ ЦЕНЫ.	•	•	•	•	•	•	•	•	•	•	•	•	•	•
			10.9-3	СМЕТНЫЕ ЦЕНЫ НА ЖЕЛЕЗОБЕТОННЫЕ ИЗДЕЛИЯ (ИЗ СЕРИИ 85)	•	•	•	•	•	•	•	•	•	•	•	•	•	•
			10.9-5	РАЗНЫЕ ИЗДЕЛИЯ	•	•	•	•	•	•	•	•	•	•	•	•	•	•
		10.9-8	РАЗНЫЕ ИЗДЕЛИЯ	•	•	•	•	•	•	•	•	•	•	•	•	•	•	
		10.9-19	РАЗНЫЕ ИЗДЕЛИЯ	•	•	•	•	•	•	•	•	•	•	•	•	•	•	
		РАСЧЕТЫ СМЕТНЫХ ЦЕН		РСЦ 1-73, РСЦ 7-3, РСЦ 7-75; 4-84, 14-84; 16-84	•	•	•	•	•	•	•	•	•	•	•	•	•	
		13 ДОПОЛНИТЕЛЬНЫЕ ЧЕРТЕЖИ.	13-2	УКАЗАНИЯ ПО ВОЗВЕДЕНИЮ КАМЕННЫХ КОНСТРУКЦИЙ В ЗИМНИХ УСЛОВИЯХ (ТИПОВОЙ ПРОЕКТ 114-86-2/1)	•	•	•	•	•	•	•	•	•	•	•	•	•	
РАЗДЕЛ 01 ВКЛЮЧЕН В СОСТАВ БЛОК-СЕКЦИИ 86-04/1																		

СОС. СОВАНД:
 ЕФИМОВА
 ЖИЛИЩНО-СТРОИТЕЛЬНЫЙ ЦЕНТР
 Г. МОСКВА

1982

СОСТАВ ПРОЕКТА

ТИПОВЫЕ ПРОЕКТЫ ЧАСТЬ 9 АИСТ
 86-04/1, 07/1, 08/1, 09/1, 01/1
 021/1, 022/1, 023/1, 024/1, 025/1 РАЗДЕЛ 01/00 БИ

СОГЛАСОВАНО	ДАТА ВВОДА ВЗАМЕ	НАИМЕНОВАНИЕ	ХАРАКТЕРИСТИКА	НАИМЕНОВАНИЕ	ХАРАКТЕРИСТИКА	НАИМЕНОВАНИЕ	ХАРАКТЕРИСТИКА
РУК. ПРОЕКТ. И ПА. ПРОЕК. М. ПА. ИНЖЕН. П. ПА. АРХ. В. П. ПА. ИНЖ. О. ПА. ИНЖ. Р. ПА. ИНЖ. С. ПА. ИНЖ. Т. ПА. ИНЖ. У. ПА. ИНЖ. Ф. ПА. ИНЖ. Х. ПА. ИНЖ. Ц.		ФАСАДЫ *)	4 С АРХИТЕКТУРНЫМИ 2 С БАЛКОНАМИ	КОЗЫРЬКИ НАД ВХОДОМ	1 ЖЕЛЕЗОБЕТОННЫЕ ПАНТИ		ВЫСОТОЙ 150 ММ СТВОЛ МУСОРОПРОВОДА ОКРАШИВА СЯ СИЛИКАТНЫМИ ЛАКОВИЛИ ПХВ КРАСКА В ЦВЕТ СТЕН
		ФУНДАМЕНТЫ	12.3 АЛЮМИНИЕВЫЕ ИЗ СБОРНЫХ Ж/Б ПАНТИ И БЕ ТОННЫХ БАЛКОНОВ НА R7p-1,5; 2,0; 2,5 кг/см ²	ЧЕРДАК ПОКРЫТИЕ	1 ХОЛОДНЫЙ ЧЕРДАК h=14-1,6 м 1 ИЗ СБОРНЫХ ЖЕЛЕЗОБЕТОННЫХ РЕБРИСТЫХ ПАНЕЛЕЙ	ОТДЕЛКА ОКОН	1 МАСЛЯНАЯ ОКРАСКА 2 ПРОЗРАЧНАЯ ОТДЕЛКА ВОДОСТОЙНИКА ЛАКАМИ
		СТЕНЫ ТЕХ- ПОДВОДОВ	1 СБОРНЫЕ БЕТОННЫЕ БАЛКИ И КИРПИЧ- НЫЕ	КРОВЛЯ	1 РУЛОННЫЙ КОВЕР		
		НАРУЖНЫЕ СТЕНЫ	1 КИРПИЧНЫЕ ТОЛЩИНОЙ 510, 550, 640 И 680 ММ СМ. ПОЯСНИТЕЛЬНУЮ ЗАПИСКУ	ОТДЕЛКА НА- РУЖНЫХ СТЕН	1 ОБЛИЦОВКА ОТБОРНЫМ КРАСНЫМ КИР- ПИЧОМ 2 ОБЛИЦОВКА СВЕТЫМ КЕРАМИЧЕСКИМ КИРПИЧОМ 3 ОБЛИЦОВКА СИЛИКАТНЫМ КИРПИЧОМ	ОТДЕЛКА ВНУ- ТРЕННИХ ДВЕРЕЙ	1 МАСЛЯНАЯ ОКРАСКА 2 ФАНОРОВАКА
		ВНУТРЕННИЕ СТЕНЫ И ВЕНТАКАНАЛЫ	1 КИРПИЧНЫЕ ИЗ ПОЛОТНОГО КИРПИЧА 2 КИРПИЧНЫЕ ИЗ ПУСТОТЯТОГО КИРПИЧА	ОТДЕЛКА ЦЕ- КОЛЯ	1 ОБЛИЦОВКА ПЛИТКОЙ „КАБАНЧИК“ 2 ТЕРРАЗИТОВАЯ ШТУКАТУРКА	ОТОПЛЕНИЕ ЦЕНТРАЛЬНОЕ	1 С ЧУГУННЫМИ, РАДИАТОРАМИ, ТЕМПЕРАТУРОЙ ВОДЫ 95-70° С. СИСТЕМА ОДНОТРУБНАЯ С И НЕЙ РАЗВОДКОЙ МАГИСТРАЛЕЙ. П-ОБРАЗНЫМИ СТОЯКАМИ, РЕ- ДИРУЕМАЯ, НА РАСЧЕТНЫЕ Т ПЕРАТУРЫ - 25°, -30°, -35°, -40°
		ПЕРЕГОРОДКИ МЕЖКОМНАТНЫЕ	1 ГИПСОБЕТОННЫЕ ПАНЕЛИ ТОЛЩИНОЙ 80 ММ	СТЕНЫ ВНУТРЕННИЕ	1 СУХАЯ ШТУКАТУРКА 2 МОКРАЯ ШТУКАТУРКА	ВЕНТИЛЯЦИЯ	1 ЕСТЕСТВЕННАЯ ИЗ КУХОНЬ И САЛУ- ДОВ, ИЗ КУХОНЬ 4 И 5 ЭТАЖЕЙ ПРИ- МУДИТЕЛЬНАЯ.
		САМУЗЛЫ	1 КЕРАМИЗОБЕТОННЫЕ ПАНЕЛИ ТОЛЩИ- НОЙ 60 ММ /САНТЕХНИКА РОССЫПЬЮ/ 2 ЛЕГКОБЕТОННЫЕ САНИТАРНО-ТЕХНИ- ЧЕСКИЕ КАБИНЫ	ПОЛЫ В КОМНА- ТАХ И КОР- ДОРАХ	1 РУЛОННЫЕ МАТЕРИАЛЫ 2 ПАРКЕТНЫЕ ДОСКИ 3 ДОЩАТЫЕ	ВОДОПРОВОД	1 ХОЗЯЙСТВЕННО-ПИТЬЕВОЙ ОТ ВНЕШНЕЙ СЕТИ
		ПЕРЕКРЫТИЯ	1 ЖЕЛЕЗОБЕТОННЫЕ МНОГООПУСТОТНЫЕ ПАНЕЛИ 2 САНТЕХНИЧЕСКИЕ ПАНЕЛИ РЕБРИСТЫЕ 3 ЖЕЛЕЗОБЕТОННЫЕ МНОГООПУСТОТНЫЕ ПАНЕЛИ 4 САНТЕХНИЧЕСКИЕ ПАНЕЛИ МНОГООПУ- СТОТНЫЕ	ПОЛЫ В КУХНЯХ И ВАННЫХ КОМНАТАХ	1 РУЛОННЫЕ МАТЕРИАЛЫ 2 ПЛИТКИ ПВХ	ГОРЯЧЕЕ ВО- ДОСНАБЖЕНИЕ	1 ЦЕНТРАЛИЗОВАННОЕ ОТ ВНЕШНЕЙ СЕТИ
		ЛЕСТНИЦЫ	1 СБОРНЫЕ ЖЕЛЕЗОБЕТОННЫЕ ПЛОЩАДИ И МАРШИ. ДОБОРНЫЕ БЕТОННЫЕ СТУПЕНИ	ПОЛЫ В ЛОДЖИЯХ, БАЛКОНАХ ОКНА	1 ЦЕМЕНТНЫЕ С ЖЕЛЕЗНЫМ 2 СО СПАРЕННЫМИ ПЕРЕКЛАДАМИ ДО-20°С 3 С РАЗДЕЛЬНЫМИ ПЕРЕКЛАДАМИ ДО-30°С 4 С ТРОЙНЫМ ОСТЕКЛЕНИЕМ НИЖЕ-31°С	КАНАЛИЗАЦИЯ	1 В ГОРОДСКУЮ СЕТЬ, С УСТАНОВКОЙ В КВАРТИРАХ ВАНН, УМЫВАЛЬНИКОВ, УНИ- ТАЗОВ И МОЕК
		ПЕРЕМЫЧКИ	1 СБОРНЫЕ ЖЕЛЕЗОБЕТОННЫЕ	ДВЕРИ НАРУЖНЫЕ	1 ШИТОВЫЕ, ОБШИТЫЕ РЕЙКАМИ	ВОДОСТОК	1 ВНУТРЕННИЙ С ОТКРЫТЫМ ВЫПУСКОМ
		ПЕРЕМЫЧКИ ФАСАДНЫЕ	1 СБОРНЫЕ ЖЕЛЕЗОБЕТОННЫЕ 2 ПО МЕТАЛЛИЧЕСКИМ УГОЛКАМ	ДВЕРИ ВНУТРЕННИЕ	1 ШИТОВЫЕ ПО ГОСТ 6629-74	ГАЗОПРОВОД	1 ОТ ГОРОДСКОЙ СЕТИ К ГАЗОВЫМ ПАН- ТАМ
		ПАНТИ ЛОДЖИИ	1 ЖЕЛЕЗОБЕТОННЫЕ РЕБРИСТЫЕ 2 ЖЕЛЕЗОБЕТОННЫЕ МНОГООПУСТОТНЫЕ 3 ЖЕЛЕЗОБЕТОННЫЕ МНОГООПУСТОТНЫЕ С „НОСКОМ“	ОТДЕЛКА СТЕН ЖИЛЫХ КОМНАТ И ПЕРЕДНИХ	1 ОКЛЕЙКА ОБОЯМИ 2 КЛЕЕВАЯ ПОКРАСКА	ЭЛЕКТРООБО- РУДОВАНИЕ	1 ЛАМПАМИ НАКАЛИВАНИЯ ОТ СЕТИ 380/220 В, БЕЗ ЭЛЕКТРОПАНТИ
		ОГРАЖДЕНИЯ ЛОДЖИИ	1 БЕТОННЫЕ ПАНТИ ТОЛЩИНОЙ 120 ММ 2 КИРПИЧНЫЕ АРМИРОВАННЫЕ 3 МЕТАЛЛИЧЕСКИЕ С ЭКРАНАМИ	ОТДЕЛКА СТЕН КУХОНЬ И САМУЗЛОВ	1 МАСЛЯНАЯ ОКРАСКА НА ВЫСОТУ 1,6 М И ОБЛИЦОВКА ГЛАЗУРОВАННОЙ ПЛИТ- КОЙ НАД КУХОННЫМ ОБОРУДОВАНИЕМ НА ВЫСОТУ 450 ММ	УСТРОЙСТВА СВЯЗИ	1 РАДИОТРАНСЛЯЦИОННАЯ СЕТЬ, ТЕЛЕ- ФОННЫЕ ВВОДЫ, КОЛЛЕКТИВНЫЕ ТЕЛЕАНТЕННЫ
		ПАНТИ БАЛКОНОВ	1 ЖЕЛЕЗОБЕТОННЫЕ С=3670 ММ 2 ЖЕЛЕЗОБЕТОННЫЕ С=3590 ММ	ОТДЕЛКА СТЕН ВАННЫХ КОМ- НАТ	1 ОБЛИЦОВКА ГЛАЗУРОВАННОЙ ПЛИТКОЙ НА ВЫСОТУ 1,8 М, ВЫШЕ-ВЫСОКОКАЧЕСТ- ВЕННАЯ КЛЕЕВАЯ ОКРАСКА	МУСОРОПРОВОД	1 С КАМЕРОЙ НА ПЕРВОМ ЭТАЖЕ
		ОГРАЖДЕНИЯ БАЛКОНОВ	1 КИРПИЧНЫЕ АРМИРОВАННЫЕ 2 МЕТАЛЛИЧЕСКИЕ С ЭКРАНАМИ	ОТДЕЛКА СТЕН ЛЕСТНИЧНОЙ КАЛТКИ	1 ВЫСОКОКАЧЕСТВЕННАЯ КЛЕЕВАЯ ОКРАСКА ГЛАЗУШНИЦА-МАСЛЯНАЯ ОКРАСКА		

1980

ВАРИАНТЫ ПРОЕКТНЫХ РЕШЕНИЙ

ТИПОВЫЕ ПРОЕКТЫ 86-04/07/08/09/10/11/12/13/14/15/16/17/18/19/20/21/22/23/24/25/26/27/28/29/30/31/32/33/34/35/36/37/38/39/40/41/42/43/44/45/46/47/48/49/50/51/52/53/54/55/56/57/58/59/60/61/62/63/64/65/66/67/68/69/70/71/72/73/74/75/76/77/78/79/80/81/82/83/84/85/86/87/88/89/90/91/92/93/94/95/96/97/98/99/100	ЧАСТЬ 1	ЛИСТ
		7

ИВА.

МОСКВА

9

ТИПОВОЙ ЭТАЖ

ПЕРВЫЙ ЭТАЖ

ЗДАНИЕ С ФАСАДАМИ 2

ЗДАНИЕ С ФАСАДАМИ 1

ЗДАНИЕ С ФАСАДАМИ 2

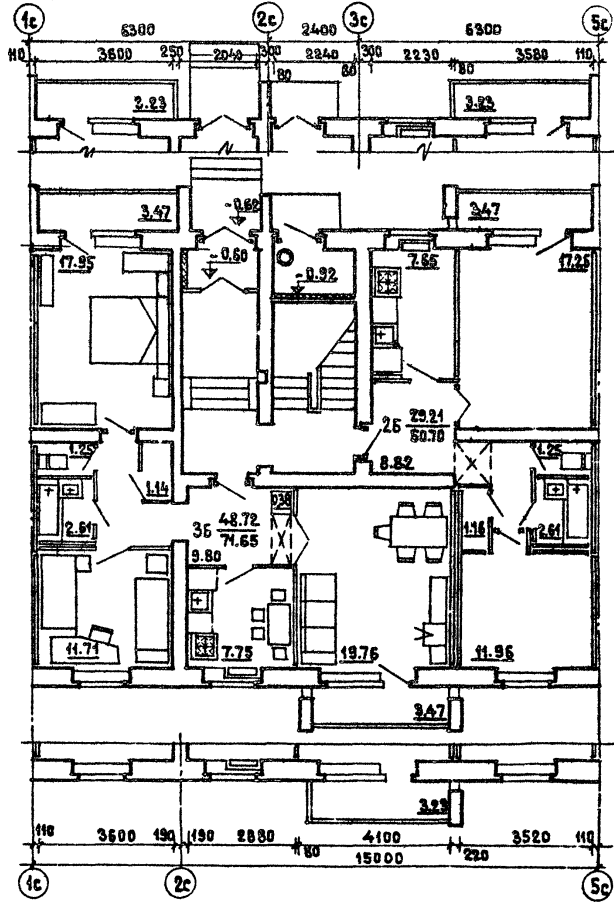
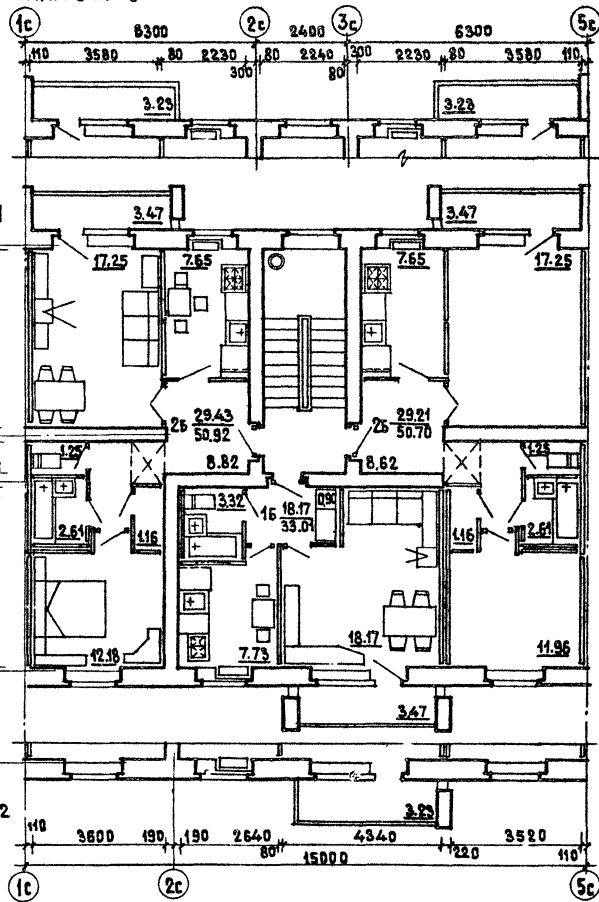

1980

Блок-секции 86-04/1 и 86-02/4. Секция 16-26-25 /св.г./ Типовой этаж. Первый этаж.
 Планировочное решение основное.

ТИПОВЫЕ ПРОЕКТЫ
 86-04/1, 07/1, 08/1, 09/1, 010/1,
 021/1, 022/1, 023/1, 024/1, 025/1

ЧАСТЬ 1
 РАЗДЕЛ 8-1/80

ЛИСТ
 8

ЖИЛИЩНО-КОММУНАЛЬНО-ХОЗЯЙСТВЕННАЯ СЛУЖБА
 ГОРОДСКОГО КОМПЛЕКСНОГО УПРАВЛЕНИЯ
 ГОРОДА МОСКВЫ
 УЛ. ЖИЛИЩНИКОВ, Д. 1
 ГО. МОСКВА

ТИПОВОЙ ЭТАЖ

ПЕРВЫЙ ЭТАЖ

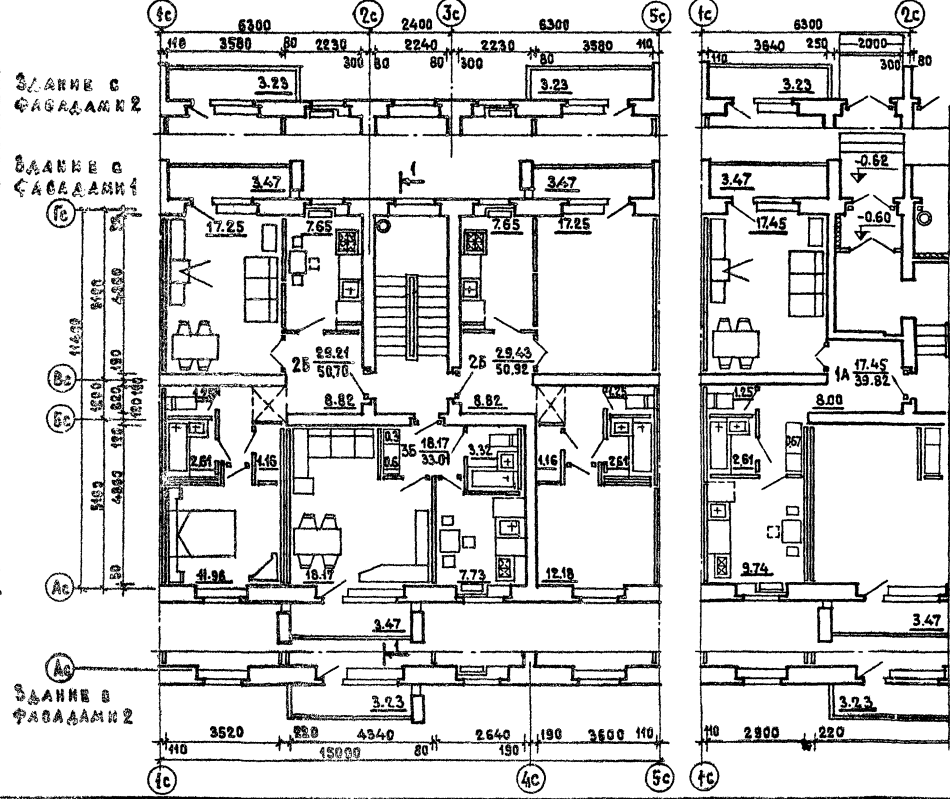

1980

Блок-секции 86-04/1 и 86-022/1. Секция 1Б-2Б-2Б / ПРАВАЯ / Типовой и первый этажи.

ТИПОВЫЕ ПРОЕКТЫ 86-04/1, 07/1, 08/1, 09/1, 010/1 021/1, 022/1, 023/1, 024/1, 025/1	ЧАСТЬ 0	ЛИСТ 9
	РАЗДЕЛ 0-1/02	

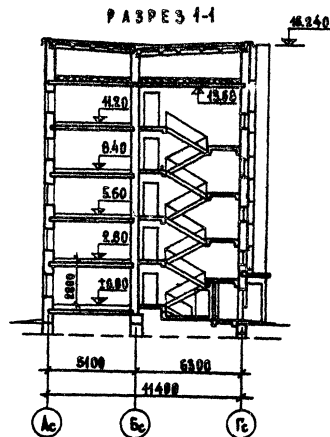
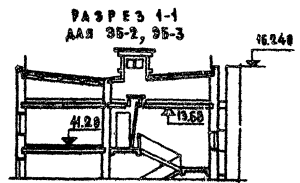
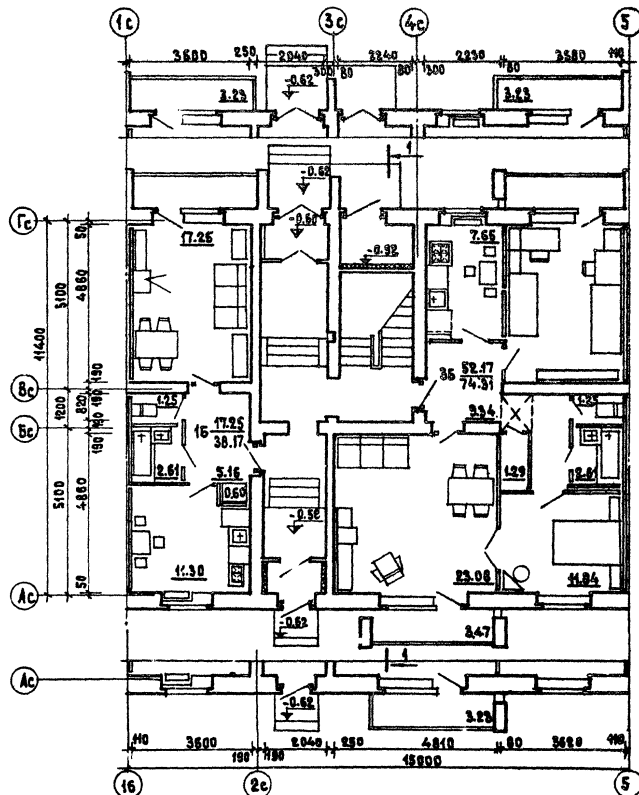

780

Блок-секция 86-04/1. Секция 15-25-25 /левая/. Первый этаж. Планировочное решение со сквозным проходом. Разрез 1-1.

ТИПОВЫЕ ПРОЕКТЫ
86-04/1, 07/1, 02/1, 07/1, 01/1
02/1, 02/1, 02/1, 02/1, 02/1, 02/1

ЧАСТЬ 0
РАЗДЕЛ 0-1/03

ЛИСТ
10

СОГЛАСОВАНО	Дата	
	Индекс	ИТ-402
ПРОЕКТ	Исполнитель	С.И. КОЗЛОВ
	Проверенный	В.И. КОЗЛОВ
УТВЕРЖДЕНО	Утвержденный	В.И. КОЗЛОВ
	Утвержденный	В.И. КОЗЛОВ
ПРОЕКТ	Исполнитель	С.И. КОЗЛОВ
	Проверенный	В.И. КОЗЛОВ
УТВЕРЖДЕНО	Утвержденный	В.И. КОЗЛОВ
	Утвержденный	В.И. КОЗЛОВ

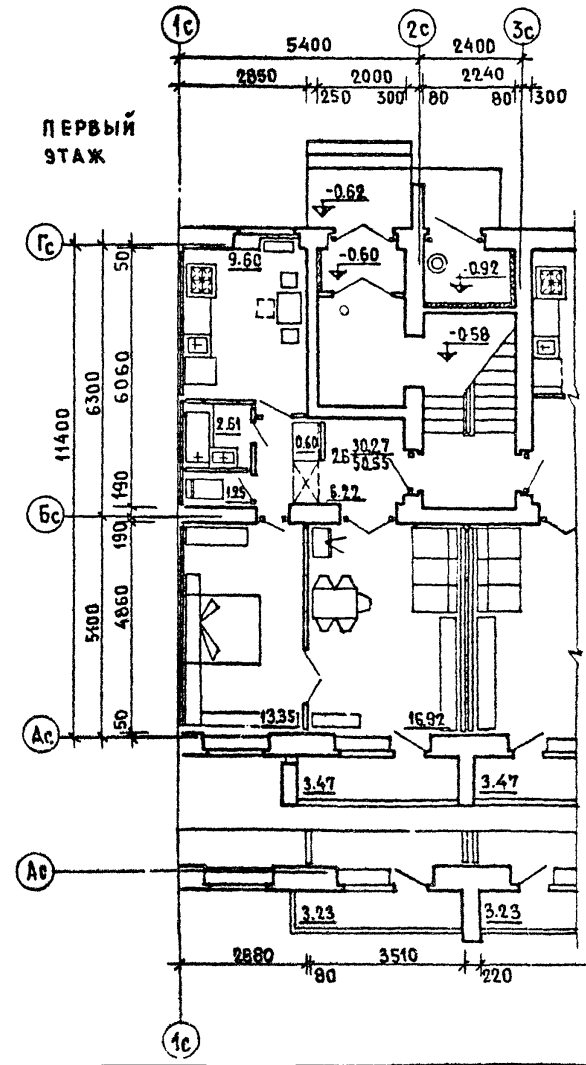
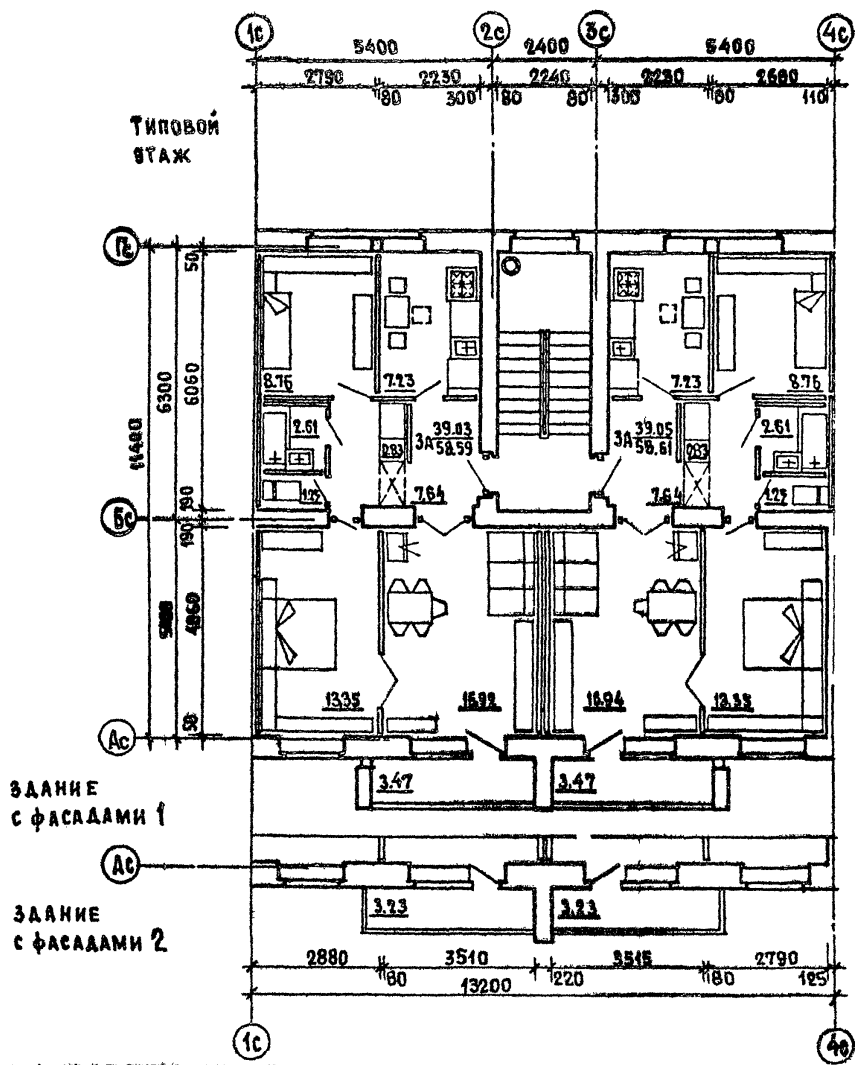

1980

Блок - секция 86-07/1. Секция 3А-3А. ТИПОВОЙ ЭТАЖ.
Фрагмент секции 1 этажа. Планировочное решение основное.

ТИПОВЫЕ ПРОЕКТЫ 86-84/1, 07/1, 08/1, 09/1, 040/1, 022/1, 022/1, 023/1, 024/1, 072/1	Часть 0	ЛИС
	Раздел 0-1/80	11

И.В.
N
ВЗАМЕН

ЖИЛИЩНО-ПРОМЫШЛЕННЫЙ КОМПЛЕКС
г. МОСКВА

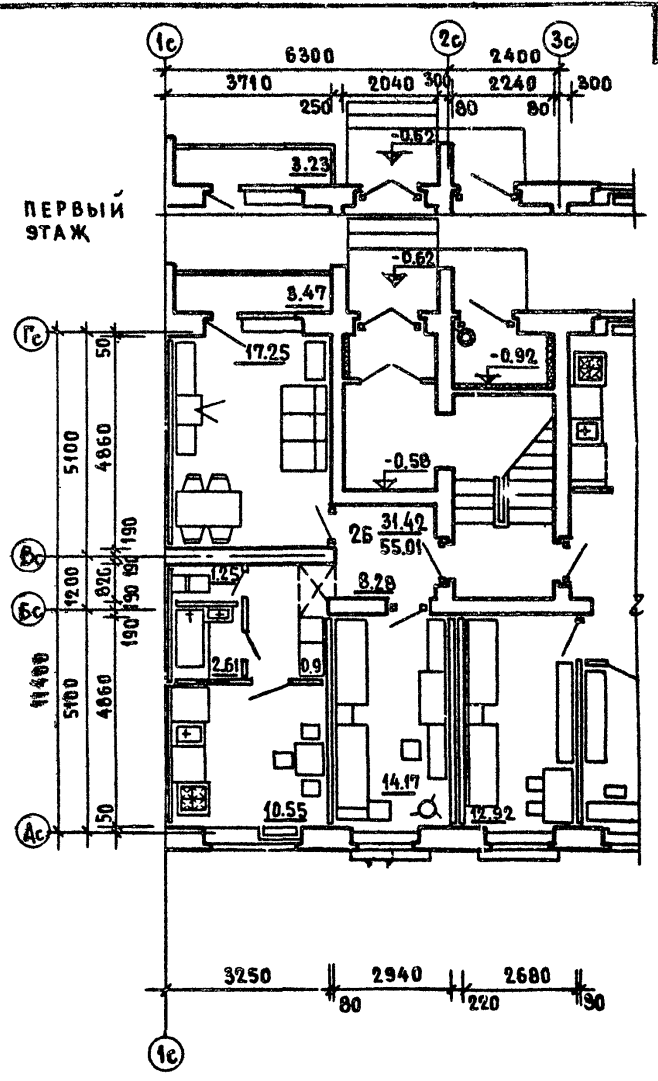
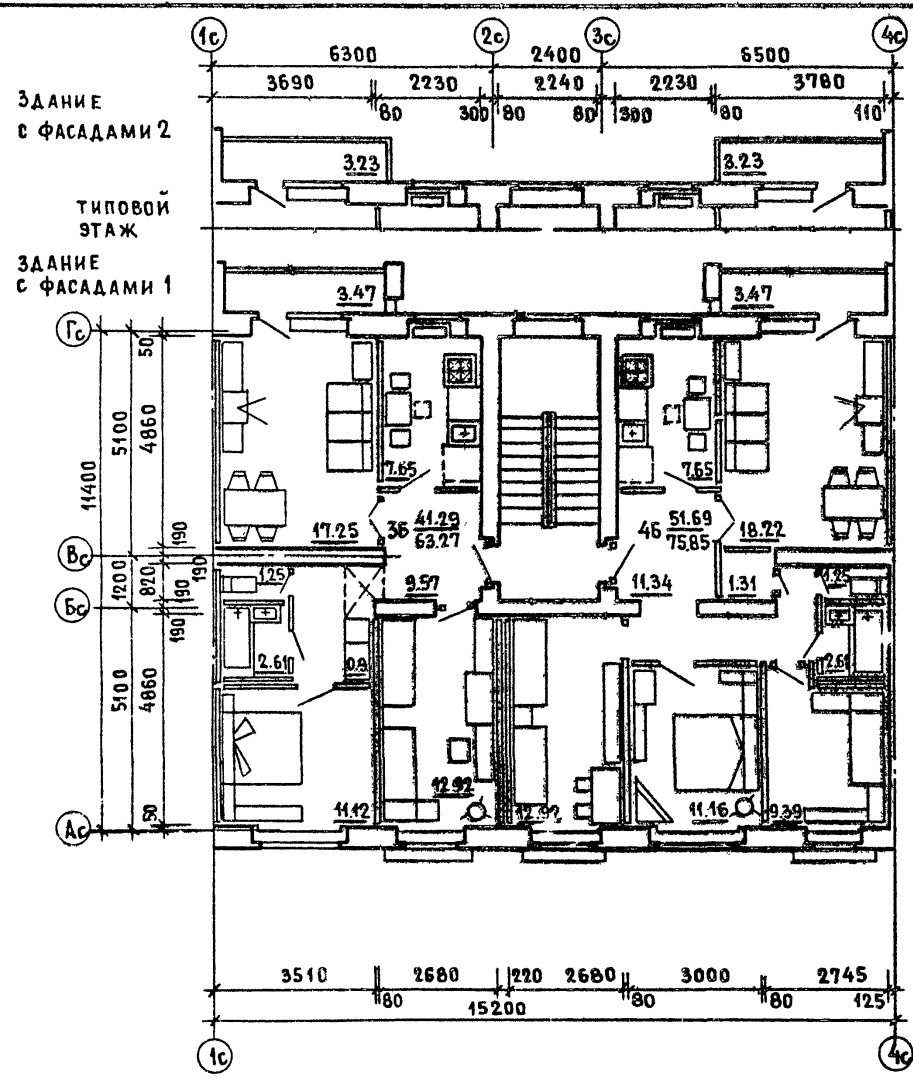

13

Блок - секция 86-08/1. Секция 3Б-3Б. ТИПОВОЙ ЭТАЖ.
ФРАГМЕНТ СЕКЦИИ 1 ЭТАЖА. ПЛАНИРОВОЧНОЕ РЕШЕНИЕ ОСНОВНОЕ.

ТИПОВЫЕ ПРОЕКТЫ 86-04/1,07/1,08/1,09/1,010/1, 021/1,022/1,023/1,024/1,022/1	ЧАСТЬ 0	ЛИСТ 12
	РАЗДЕЛ 0-1/8	

1980

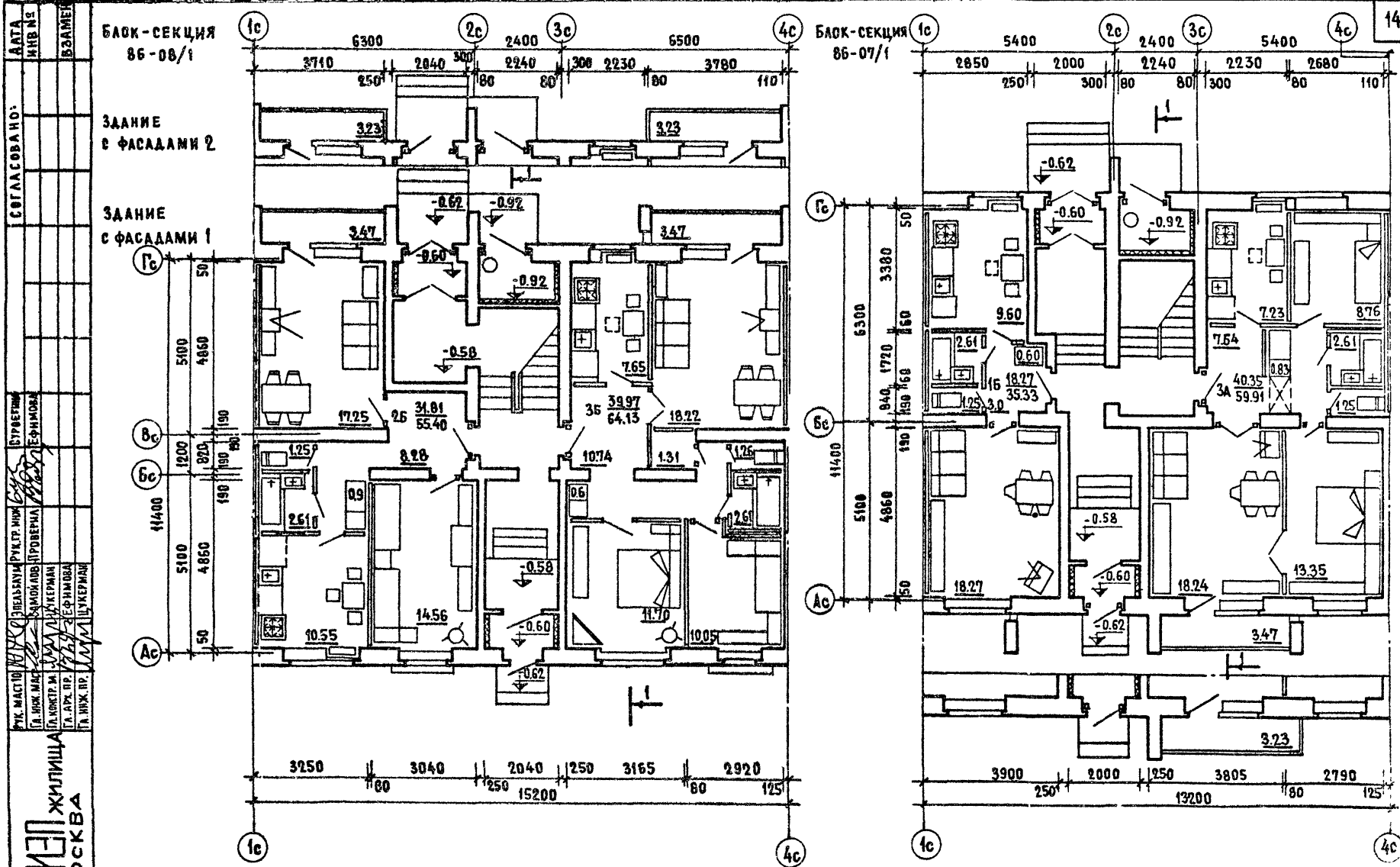

ДАТА ИЗМЕН	СОГЛАСОВАНО:	СТРОИТЕЛЬ
ВЗАМЕН		ДЕФ.ИЗМ.
УК. МАСТ.	ЛЕВАША	РИ. ПР. ИЖ.
П. ИЖ. МА.С.	СМОКЛОВ	ПРОВЕРКА
П. ИЖ. МА.	ЖУКЕРМАН	
П. АЖ. ПР.	ДЕФ.ИЗМ.	
П. ИЖ. ПР.	ШУКЕРМАН	

ЖИЛИЩНО-КОММУНАЛЬНОЕ ПРЕДПРИЯТИЕ
ШНИИП
 ЖИЛИЩНО-КОММУНАЛЬНОЕ ПРЕДПРИЯТИЕ
 В МОСКВЕ

1980

Блок - секция 86-07/1 и 86-08/1. Первый этаж.
 ПЛАНОВОЕ РЕШЕНИЕ СО СКВОЗНЫМ ПРОХОДОМ

ТИПОВОЙ ПРОЕКТ	ЧАСТЬ 0	ЛИСТ
86-04/1, 07/1, 08/1, 09/1, 010/1		
021/1, 022/1, 023/1, 024/1, 032/1	РАЗРАБОТЧИК	13

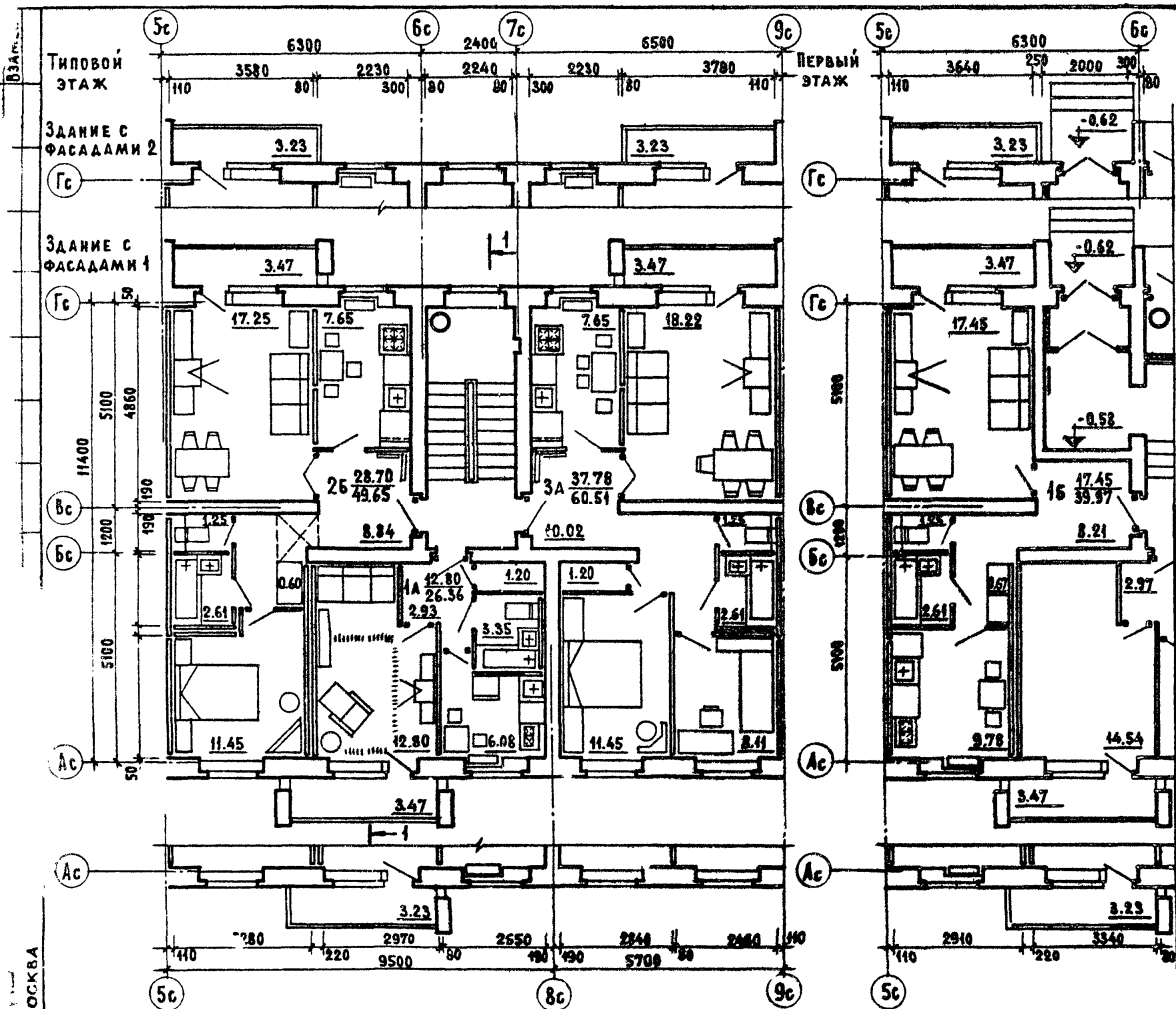

г. Москва

1980

Блок - секция 86-09/1. Секция 1А-2Б-3А / левая /
 ТИПОВОЙ ЭТАЖ. ФРАГМЕНТ СЕКЦИИ 1 ЭТАЖА.

ТИПОВОЙ ПРОЕКТ 86-04/1,07/1,08/1,09/1,10/1, 021/1,022/1,023/1,024/1,025/1	ЧАСТЬ 0	ЛИСТ 14
	РАЗДЕЛ 0-1/80	

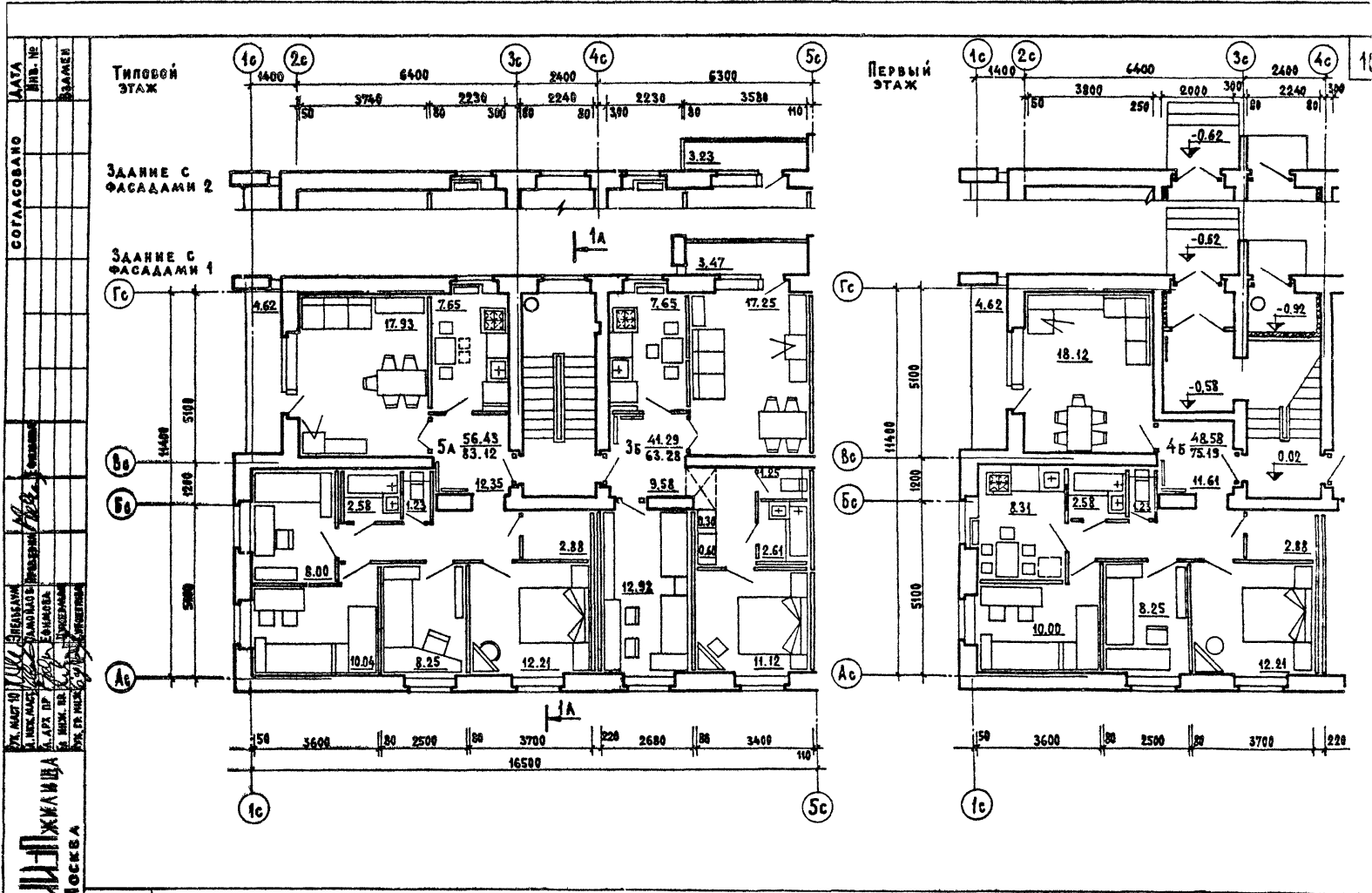

УТВ. НАЧ. Ц.П. ПРОЕКТА
И.И.И.И.И.
ДИРЕКТОР ИЛРИ
А.А.А.А.
ДИРЕКТОР ИЛРИ
Б.Б.Б.Б.
ДИРЕКТОР ИЛРИ
В.В.В.В.
ДИРЕКТОР ИЛРИ
Г.Г.Г.Г.
ДИРЕКТОР ИЛРИ
Д.Д.Д.Д.
ДИРЕКТОР ИЛРИ
Е.Е.Е.Е.
ДИРЕКТОР ИЛРИ
Ж.Ж.Ж.Ж.
ДИРЕКТОР ИЛРИ
З.З.З.З.
ДИРЕКТОР ИЛРИ
И.И.И.И.
ДИРЕКТОР ИЛРИ
К.К.К.К.
ДИРЕКТОР ИЛРИ
Л.Л.Л.Л.
ДИРЕКТОР ИЛРИ
М.М.М.М.
ДИРЕКТОР ИЛРИ
Н.Н.Н.Н.
ДИРЕКТОР ИЛРИ
О.О.О.О.
ДИРЕКТОР ИЛРИ
П.П.П.П.
ДИРЕКТОР ИЛРИ
Р.Р.Р.Р.
ДИРЕКТОР ИЛРИ
С.С.С.С.
ДИРЕКТОР ИЛРИ
Т.Т.Т.Т.
ДИРЕКТОР ИЛРИ
У.У.У.У.
ДИРЕКТОР ИЛРИ
Ф.Ф.Ф.Ф.
ДИРЕКТОР ИЛРИ
Х.Х.Х.Х.
ДИРЕКТОР ИЛРИ
Ц.Ц.Ц.Ц.
ДИРЕКТОР ИЛРИ
Ч.Ч.Ч.Ч.
ДИРЕКТОР ИЛРИ
Ш.Ш.Ш.Ш.
ДИРЕКТОР ИЛРИ
Щ.Щ.Щ.Щ.
ДИРЕКТОР ИЛРИ
Ъ.Ъ.Ъ.Ъ.
ДИРЕКТОР ИЛРИ
Ы.Ы.Ы.Ы.
ДИРЕКТОР ИЛРИ
Э.Э.Э.Э.
ДИРЕКТОР ИЛРИ
Ю.Ю.Ю.Ю.
ДИРЕКТОР ИЛРИ
Я.Я.Я.Я.
ДИРЕКТОР ИЛРИ

1980

Блок-секция 86-09/1. Секция 3Б-7А.
Типовой этаж. Фрагмент секции 1 этажа.

ТИПОВОЙ ПРОЕКТ 86-04/1, 07/1, 08/1, 09/1, 010/1, 021/1, 022/1, 023/1, 024/1, 074/1	ЧАСТЬ 0 РАЗДЕЛ 0-1/80	ЛИСТ 15
------------------------------------------------------------------------------------------	--------------------------	------------

СОГЛАСОВАНО
 МАТА
 КИМЕР
 ВЛАДЕР
 СЕДОВА
 ЕФИМОВ
 А.С. / А.В.
 МАСТЕР
 А.И. ПЕРВАКОВ
 МАСТЕР
 П.И. КОСЯКОВ
 МАСТЕР
 В.С. КОСЯКОВ
 МАСТЕР
 А.А. АГАПОВ
 МАСТЕР
 А.А. АГАПОВ
 МАСТЕР
 А.А. АГАПОВ
 МАСТЕР
 А.А. АГАПОВ

ЖИЛИЩНО-ЭКОНОМИКА
 Г. МОСКВА

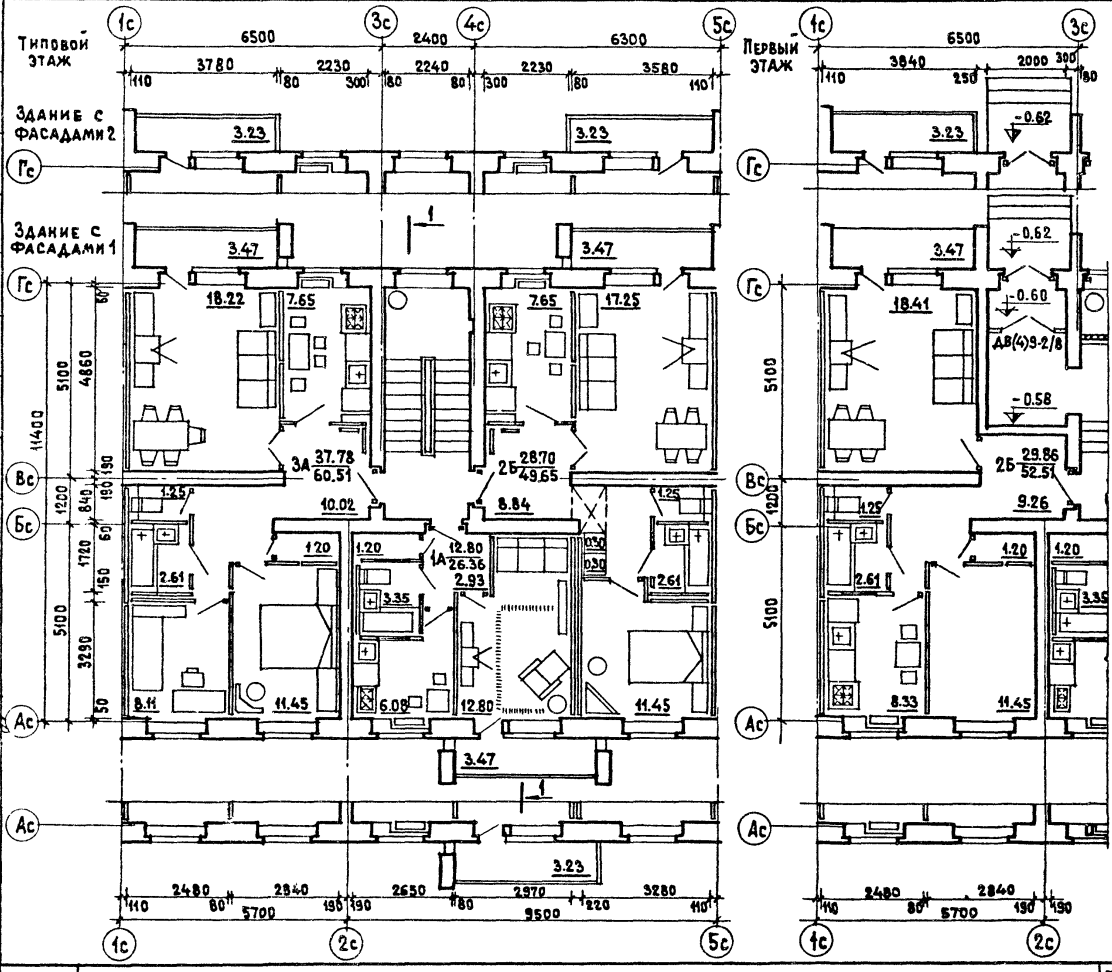

Блок-секция 86-010/1. Секция 1А-2Б-3А / правая /
 Типовой этаж. Фрагмент секции 1 этажа

1980

СОГЛАСОВАНО
 ИЛИ №
 ВЗАКЛ
 РАЙОНА
 ЦЕНТРА
 ГОРОДА
 МОСКВЫ
 1980

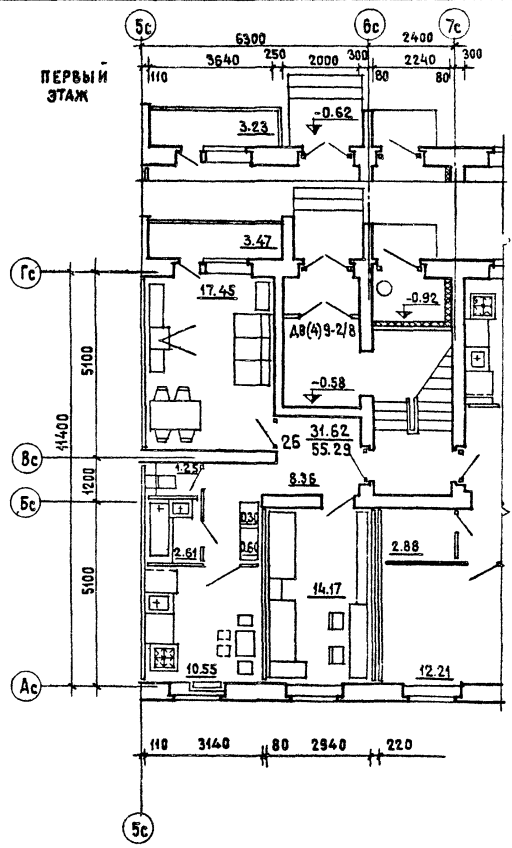
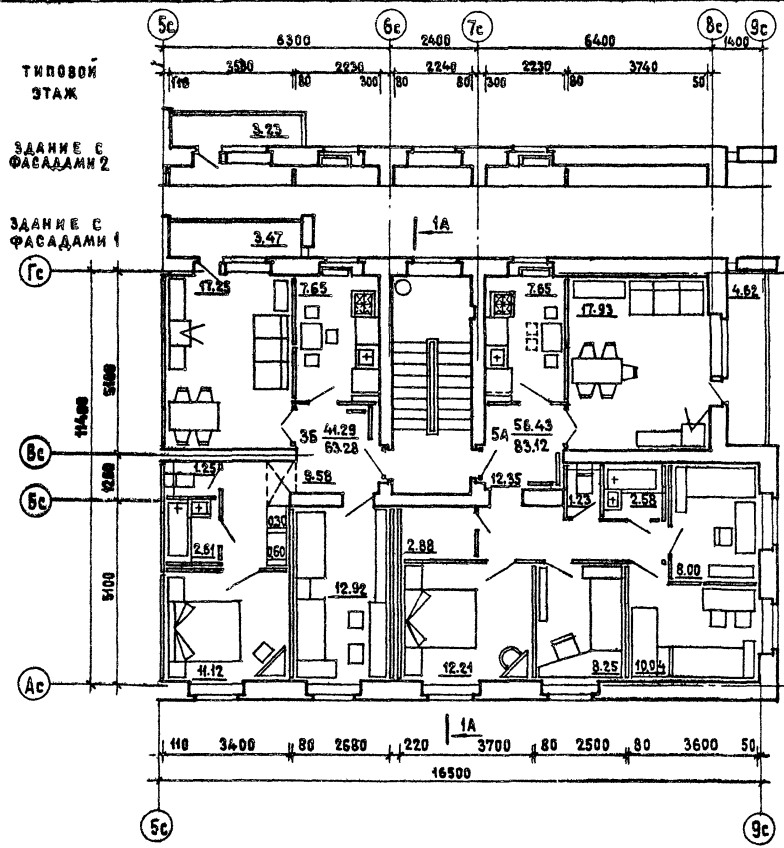

Блок-секция 86-010/А. Секция 3Б-5А. Типовой этаж. Фрагмент секции 1 этажа

ТИПОВЫЕ ПРОЕКТЫ 86-04/А, 07/1, 08/1, 09/1, 010/1, 021/1, 022/1, 023/1, 024/1, 032/1	ЧАСТЬ 0	ЛИСТ 17
	РАЗДЕЛ 01/80	

СОГЛАСОВАНО
ИЗВ.
РАМЕР
РАБОТА
ОБЩЕСТВЕННО-ПРАВОВЫЙ
ЖИЛИЩНО-ДЕТЯЩИЙ
Г. МОСКВА

Типовой этаж

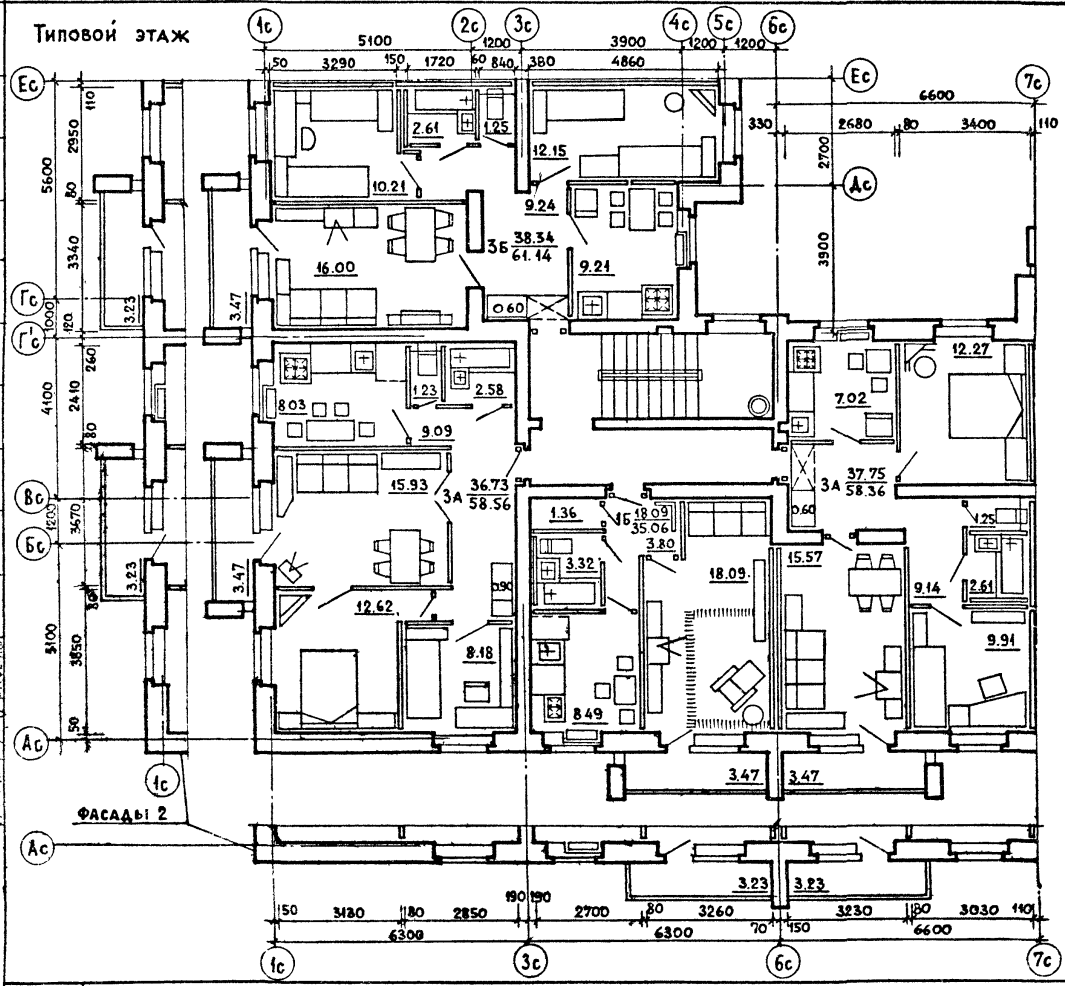

Первый этаж

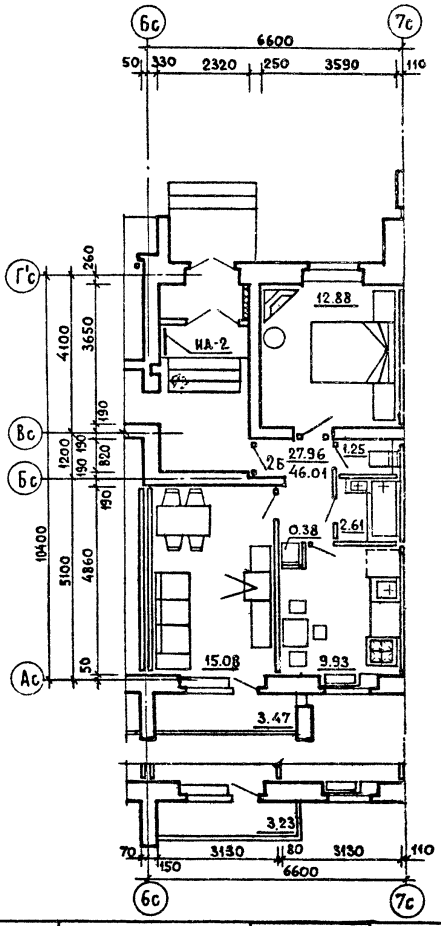

19

1980

Блок-секция 86-021/1. Секция 1Б-7А-7Б/левая/
Типовой этаж. Фрагмент секции 1этажа.

ТИПОВЫЕ ПРОЕКТЫ 86-04/1, 07/1, 08/1, 09/1, 010/1, 021/1, 022/1, 023/1, 024/1, 072/1	ЧАСТЬ 0 РАЗДЕЛ 0-1/80	ЛИСТ 18
-------------------------------------------------------------------------------------------	--------------------------	------------

СОГЛАСОВАНО	ДАТА
ИНВЕРТ	N
ВЗАМЕН	N
Е-ФИЛЬМ	
ТА-АРХ.ПР.	
ТА-АРХ.ПР.	
ТА-АРХ.ПР.	
ОК.МАСШ.	М.П.
ДИ.АРХ.МАСШ.	САМОФИАС
ТА.АРХ.ПР.	ЕФИЛОВА
ТА.АРХ.ПР.	ДУКЕРИНА
ТА.АРХ.ПР.	КУК.О.ИШЧ.
ТА.АРХ.ПР.	КУРОВА

ЦНИИ ЖИЛИЩА
Г. МОСКВА

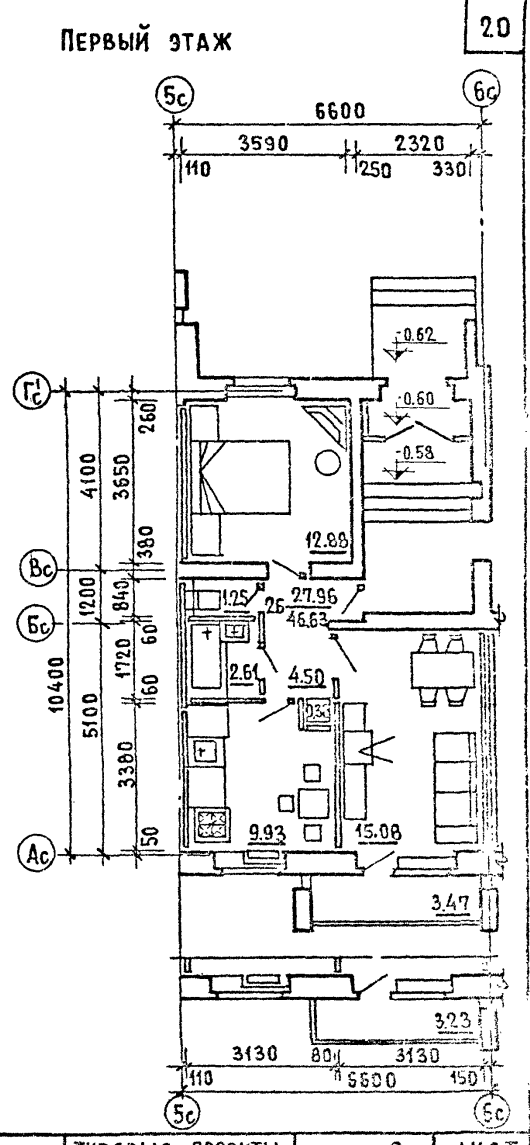
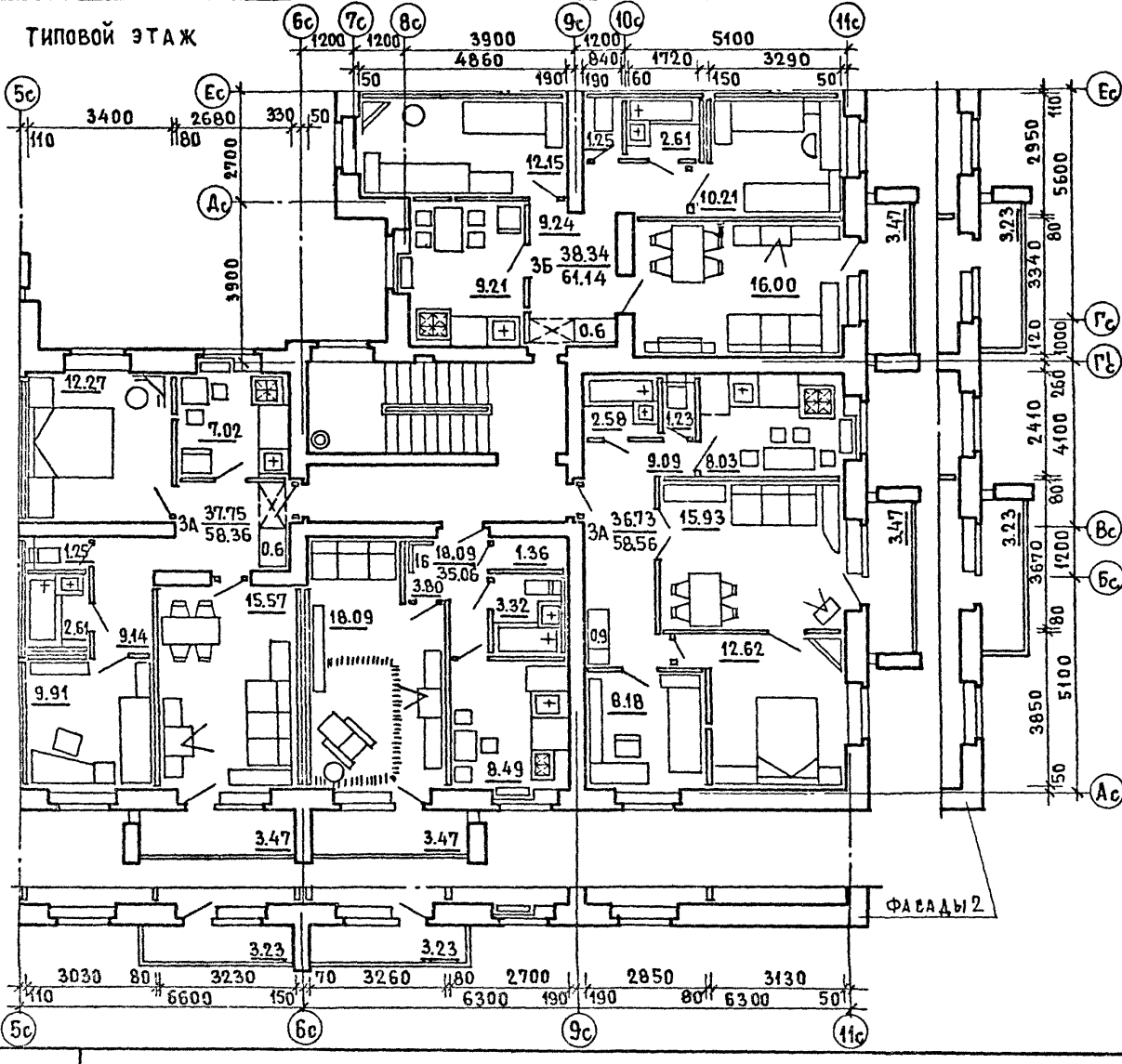

1980 Блок-секция 86-022/1. Секция 1Б-3А-3А-5Б/ПРАВАЯ/. ТИПОВОЙ ЭТАЖ.
ФРАГМЕНТ СЕКЦИИ 1 ЭТАЖА.

ТИПОВЫЕ ПРОЕКТЫ	ЧАСТЬ 0	ЛИСТ
86-04/1, 07/1, 08/1, 09/1, 010/1		19
021/1, 022/1, 023/1, 024/1, 032/1	РАЗДЕЛ 0-1/80	

СОГЛАСОВАНО
ДАТА
ИВ.Н.
ВЗ.АМЕН

ПРОЕКТИРОВЩИК
САМОИРОВ
ПРОВЕРКА
СЕРГЕЕВ
ПРОЕКТИРОВАНИЕ
САМОИРОВ
ПРОВЕРКА
СЕРГЕЕВ
ПРОЕКТИРОВАНИЕ
САМОИРОВ

УЛИЦА ЖИЛИЩНИЦ
Г. МОСКВА

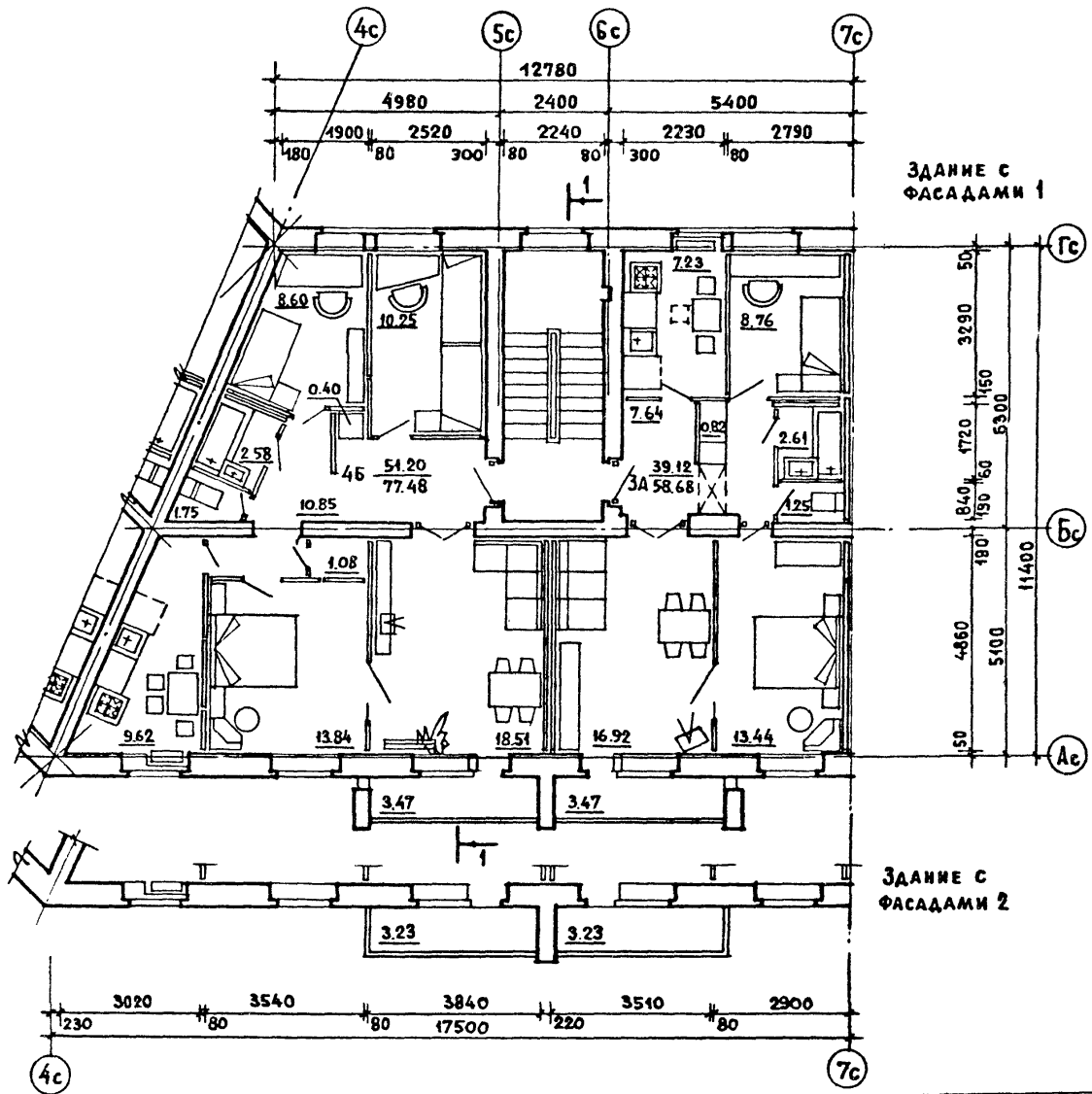

1980

Блок-секция 86-023/А. Секция 3А-4Б. Типовой этаж.

ТИПОВЫЕ ПРОЕКТЫ 86-04/1, 07/4, 08/1, 09/1, 010/1, 024/1, 022/1, 023/1, 024/1, 032/1	ЧАСТЬ 0	ЛИСТ
	РАЗДЕЛ 0-1/80	20

СОГЛАСОВАНО
 ДАТА
 ПОДПИСЬ
 ВЗАМЕН
 ПРОЕКТА
 КОМПЛИМЕНТ
 ЖИЛИЩНО-ПРОЕКТНО-СТРОИТЕЛЬНАЯ КОМПАНИЯ
 МОСКВА

2

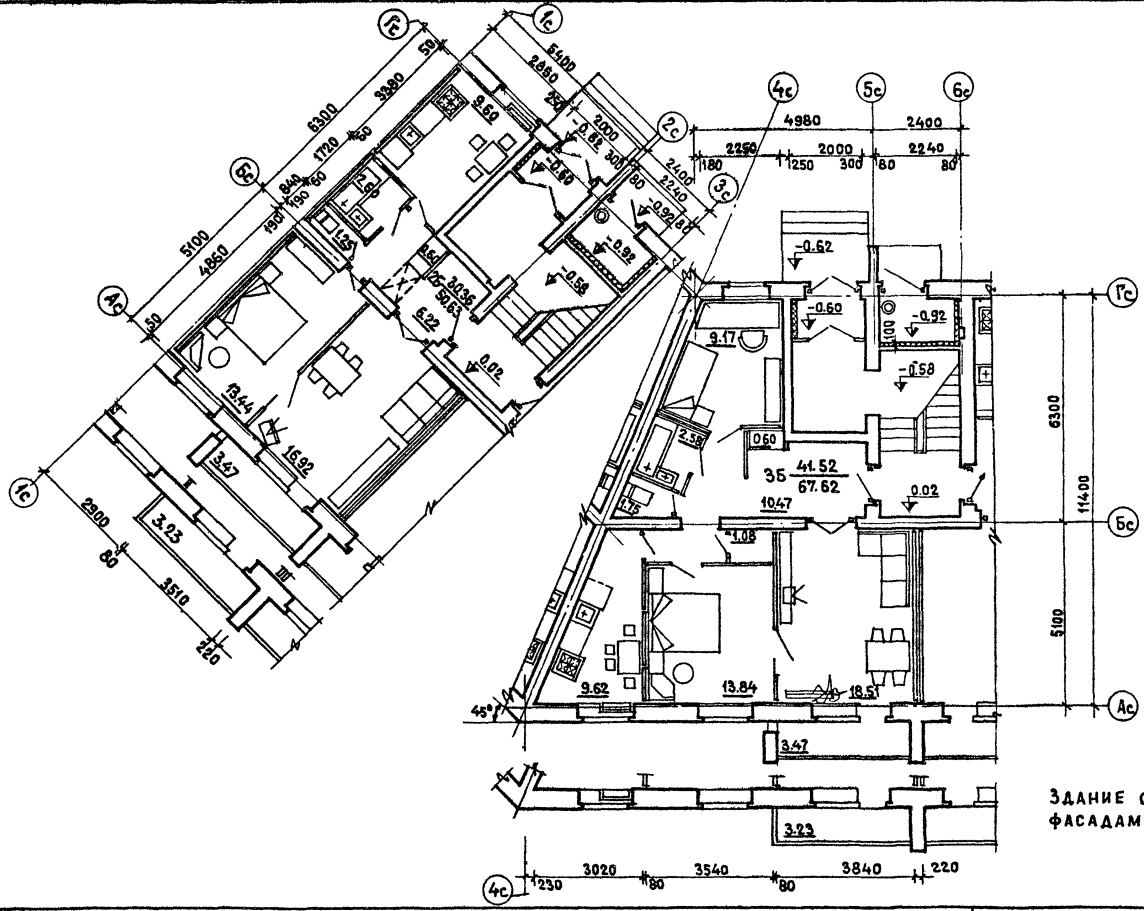

ЗДАНИЕ С
ФАСАДАМИ 1

ЗДАНИЕ С
ФАСАДАМИ 2

1980

Блок-секция 86-023/1. Фрагменты секций первого этажа.

ТИПОВЫЕ ПРОЕКТЫ
 86-04/1,07/1,08/1,09/1,010/1,
 021/1,022/1,023/1,024/1,072/1

ЧАСТЬ 0
 РАЗДЕЛ 0-1/80

ЛИСТ
 21

СОИ АСОВАНО
 ЖИЛИЩА
 ЦЕНТРА
 Г. МОСКВА

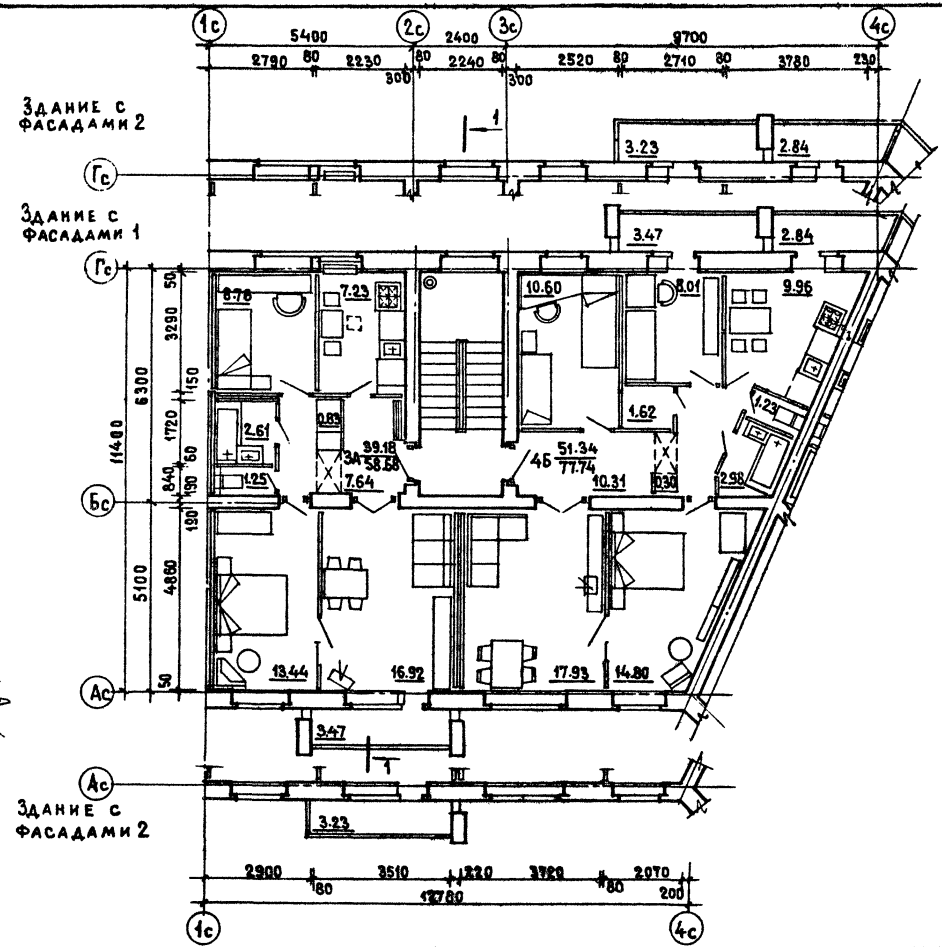

1980

Блок-секция 86-024/А. Секция 7А-4Б. Типовой этаж.

ТИПОВОЙ ПРОЕКТ 86-04/1.07/А, 08/А, 09/А, 04/А, 02/А, 022/А, 027/А, 024/А, 022/А	ЧАСТЬ 0 РАЗДЕЛ 0-1/80	ЛИСТ 22
---------------------------------------------------------------------------------------	--------------------------	------------

СОГЛАСОВАНО	ДАТА
МЕЛЕНЕ	
КЗАМЕН	
ПРОЕКТИРОВЩИК	ПРОЕКТИРОВЩИК
ПРОВЕРИТЕЛЬ	ПРОВЕРИТЕЛЬ
УТВЕРЖДЕНЫ	УТВЕРЖДЕНЫ

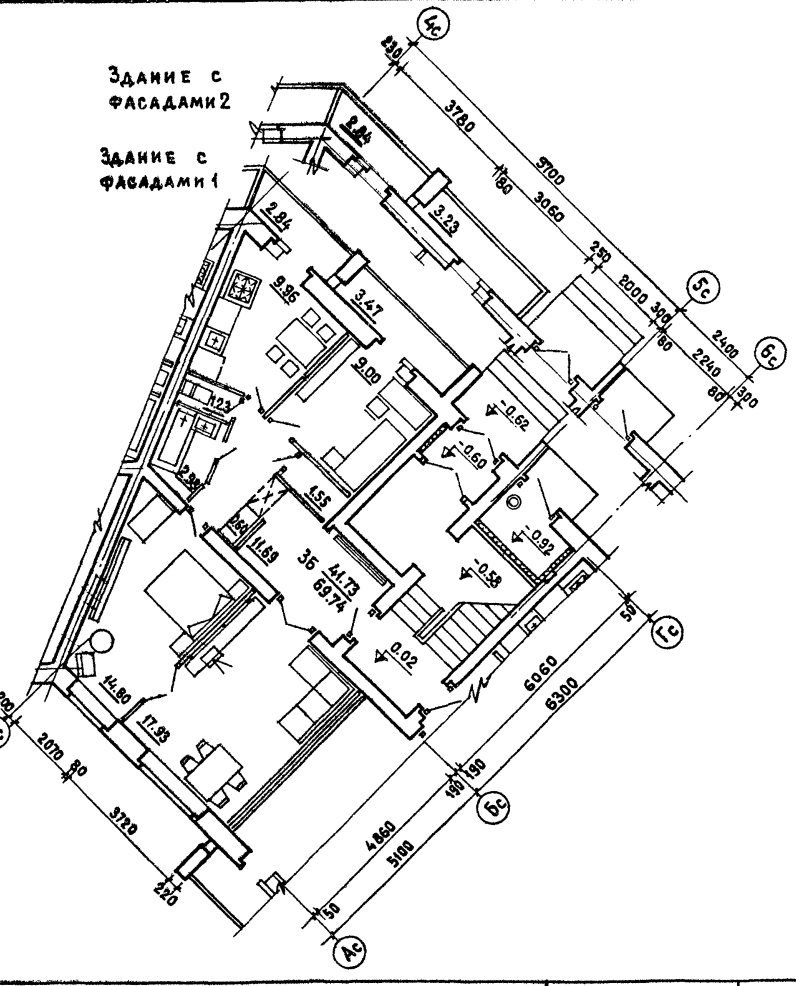
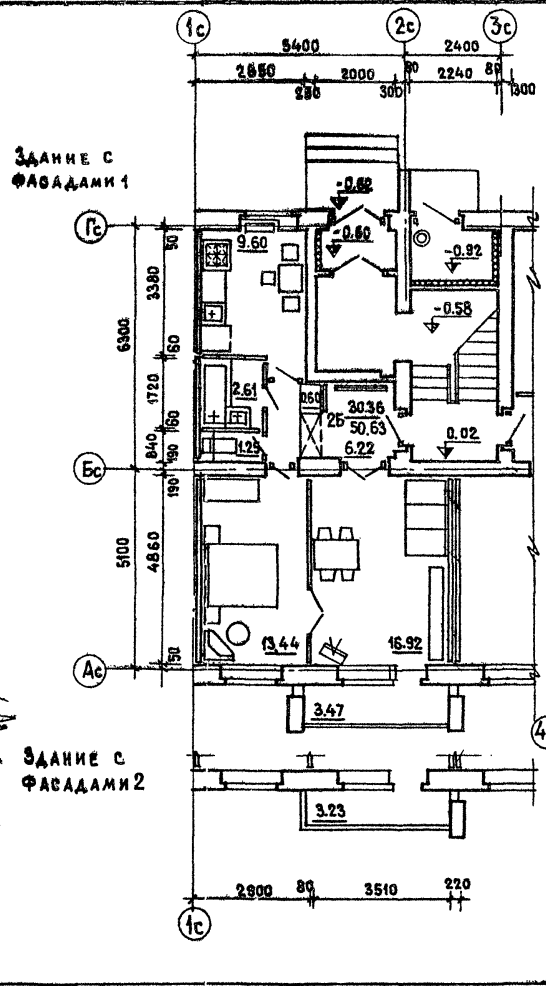

ИЖИЛЖ
ДЕНЩИЦ
Г. МОСКВА

1980

Блок - секция 86-024/1. ФРАГМЕНТ СЕКЦИИ ПЕРВОГО ЭТАЖА

ТИПОВЫЕ ПРОЕКТЫ 86-04/1.07/1.08/1.09/1.010/1. 021/1.022/1.023/1.024/1.072/1.	ЧАСТЬ 0	ЛИСТ
	ФАСАДА 0-1/80	23

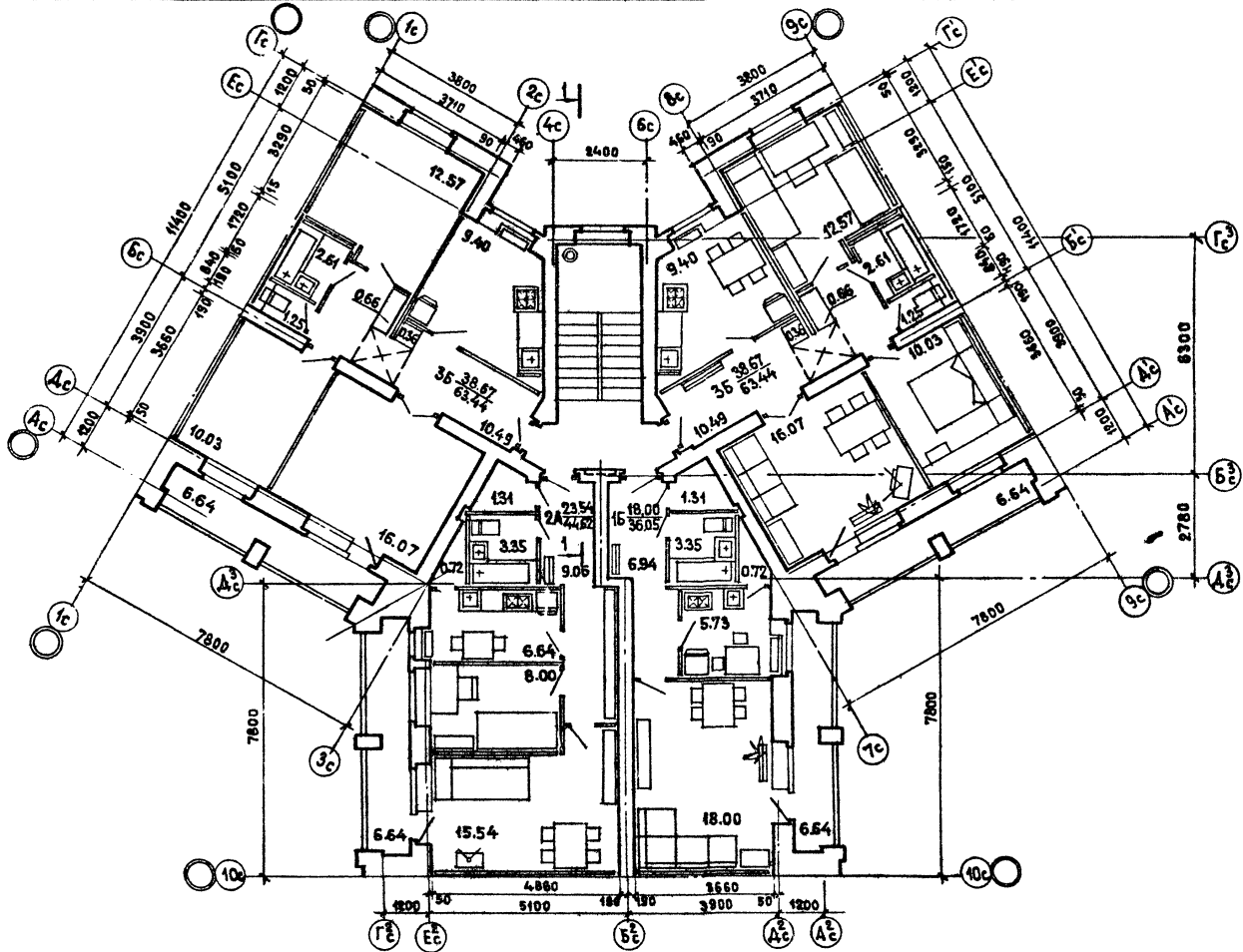

ПРО. №
БЭЛАСИ

ПРО. № 15-21-35-75
ПРО. ГР. РАК. 15-21-35-75

ЦНИИЭП ЖИЛ.
г. Москва

1980

Блок-секция 86-072/А. Секция 15-21-35-75. Типовой этаж.

ТИПОВЫЕ ПРОЕКТЫ 86-04/А, 07/А, 08/А, 09/А, 010/А 021/А, 022/А, 023/А, 024/А, 072/А	часть 0	ЛИСТ
	РАЗД. ЕЛО-1/80	24

СОСТАВЛЕНО	ДАТА
ИЗМ. №	
354 МЕН	
ДИЗАЙНЕРЫ И.А. ЗИГАЛЬДИН, И.А. МАРАТОВА	
ПРОЕКТИРОВЩИКИ С.И. МИХАИЛОВ, П.В. СЕРГАНОВА	
УТВЕРЖДЕНЫ И.А. МАРАТОВА	
ПРОЕКТИРОВЩИК С.И. МИХАИЛОВ	

ЦНИИЭП ЖИЛИЩА
г. Москва

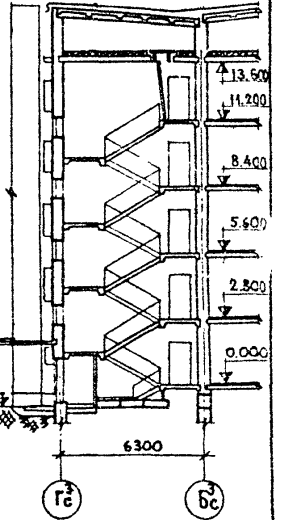
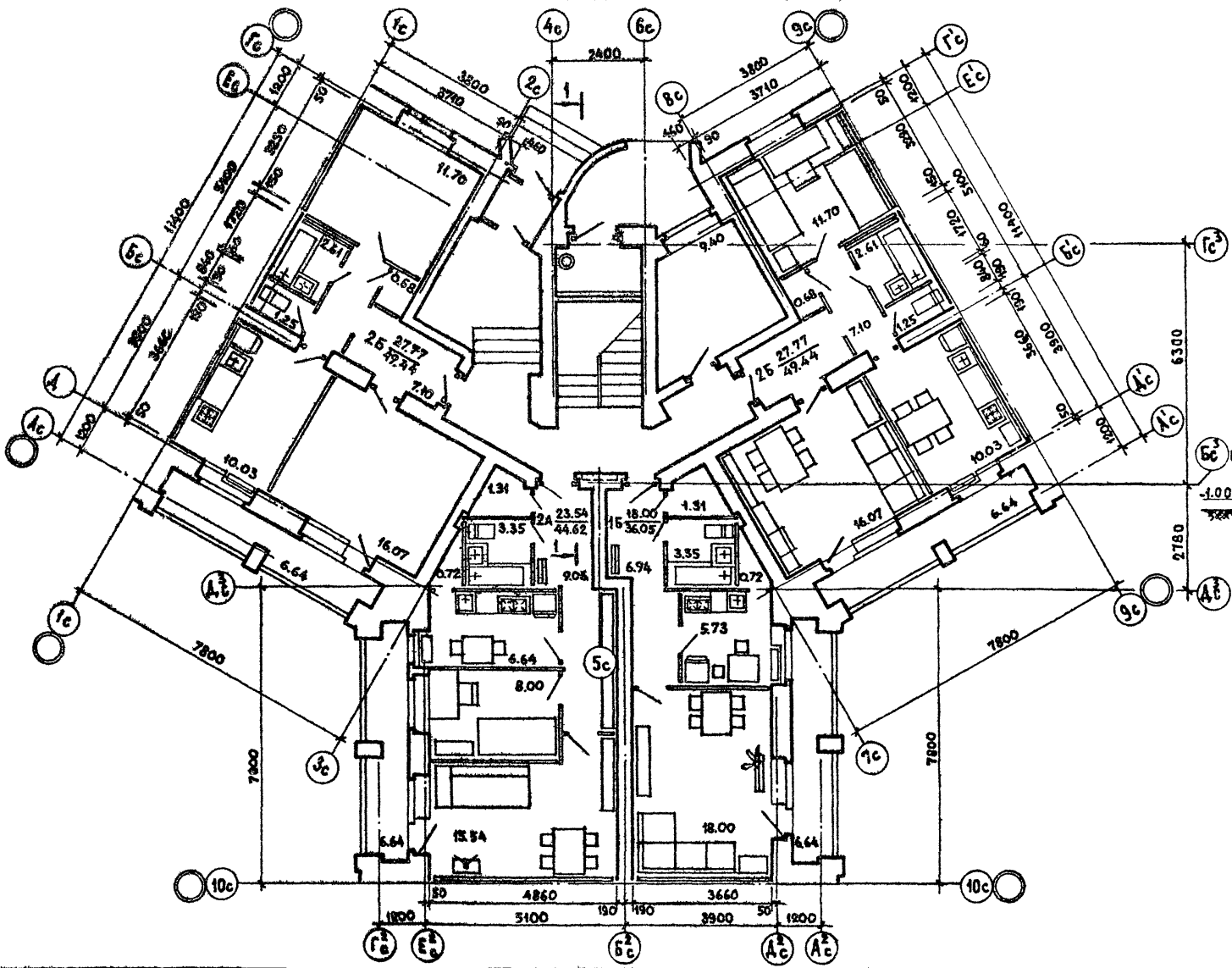

1980

Блок-секция 86-032/1. Секция: 16-2А-3Б-3Б. Первый этаж. Разрез 1-1.

ТИПОВЫЕ ПРОЕКТЫ
86-04/1, 07/1, 08/1, 09/1, 010/1,
021/1, 022/1, 023/1, 024/1, 072/1

ЧАСТЬ 0
РАЗДЕЛ 0/В0

Лист
25

ПОКАЗАТЕЛИ	НОМЕР ВАРИАНТА	Б Л О К - С Е К Ц И И																								28				
		86-04/1				86-07/1				86-08/1				86-021/1				86-022/1				86-023/1					86-024/1			
		Т О Л Щ И Н А Н А Р У Ж Н Ы Х С Т Е Н , М М																												
		510	550	640	680	510	550	640	680	510	550	640	680	510	550	640	680	510	550	640	680	510	550	640	680	510	550	640	680	
ПЛОЩАДЬ ЗАСТРОЙКИ, М ²	I-1, I-2, I-3	370.0	399.3	404.7	407.0	343.2	345.3	350.3	352.2	392.5	394.9	400.4	402.8	509.5	512.8	520.3	523.6	509.5	512.8	520.3	523.6	391.0	393.4	398.8	401.3	398.4	400.8	406.3	408.7	
	II-1, II-2, II-3																													
ПЛОЩАДЬ СТРОИТЕЛЬНЫМ, М ²	I-4, I-5	372.0	401.5	406.9	409.3	345.3	347.4	352.5	354.3	394.6	397.0	402.5	405.0	511.8	515.0	522.7	526.0	511.8	515.0	522.7	526.0	393.0	395.5	401.0	403.4	400.5	403.0	408.5	411.0	
	II-4, II-5																													
В Т.Ч. ПОДЗЕМН. М ³	I-6, II-1	375.6	405.0	412.2	414.6	348.9	351.0	358.0	359.6	398.2	400.6	407.8	410.3	515.0	518.5	527.7	531.0	515.0	518.5	527.7	531.0	396.6	399.0	406.3	408.7	404.0	406.5	413.7	416.0	
	I-1, I-2, I-3	5239.0	5272.6	5348.0	5382.0	4617.3	4646.8	4713.4	4742.9	5307.2	5341.2	5417.8	5451.9	6768.5	6815.0	6920.0	6967.0	6767.8	6814.5	6919.6	6966.0	5337.7	5371.6	5447.9	5481.8	5365.7	5399.6	5476.0	5510.0	
В Т.Ч. ПОДЗЕМН. М ³	II-1, II-2, II-3	5245.0	5278.5	5354.0	5387.0	4623.2	4652.7	4719.3	4748.8	5313.1	5347.1	5423.7	5457.8																	
	I-4, I-5	5268.0	5302.0	5378.0	5412.0	4646.6	4676.3	4743.3	4773.0	5336.5	5370.7	5447.8	5482.0	6801.0	6848.0	6953.8	7000.7	6800.5	6847.5	6953.0	7000.0	5367.0	5401.0	5477.9	5512.0	5395.0	5429.0	5506.0	5540.0	
В Т.Ч. ПОДЗЕМН. М ³	II-4, II-5	5274.0	5308.0	5384.0	5418.0	4652.5	4682.3	4749.2	4779.0	5342.4	5376.6	5453.7	5487.9																	
	I-6	5318.0	5352.4	5452.0	5486.0	4696.7	4726.7	4817.3	4847.4	5386.5	5421.1	5521.75	5556.5	6847.8	6895.0	7024.0	7071.5	6847.0	6894.3	7023.5	7070.8	5417.0	5451.5	5551.8	5586.4	5445.0	5479.5	5580.0	5614.5	
В Т.Ч. ПОДЗЕМН. М ³	III-1	5418.0	5452.0	5551.8	5586.0	4792.9	4822.9	4913.5	4943.7	5486.3	5520.8	5621.5	5656.2	6947.0	6994.5	7123.7	7171.0	6936.0	6983.0	7112.4	7159.7	5513.0	5547.5	5647.8	5682.4	5541.0	5575.5	5676.0	5710.5	
	I-1, I-2, I-3	64.6	64.6	64.6	64.6	63.8	63.8	63.8	63.8	63.8	63.8	63.8	63.8	87.5	87.5	87.5	87.5	86.8	86.8	86.8	86.8	115.0	115.0	115.0	115.0	143.0	143.0	143.0	143.0	
В Т.Ч. ПОДЗЕМН. М ³	I-4, I-5, I-6	70.5	70.5	70.5	70.5	69.7	69.7	69.7	69.7	69.7	69.7	69.7	69.7																	
	II-1, II-2, II-3	70.5	70.5	70.5	70.5	69.7	69.7	69.7	69.7	69.7	69.7	69.7	69.7																	
В Т.Ч. ПОДЗЕМН. М ³	II-4, II-5	164.3	164.3	164.3	164.3	160.0	160.0	160.0	160.0	163.5	163.5	163.5	163.5	187.0	187.0	187.0	187.0	175.7	175.7	175.7	175.7	211.0	211.0	211.0	211.0	239.0	239.0	239.0	239.0	
	III-1	164.3	164.3	164.3	164.3	160.0	160.0	160.0	160.0	163.5	163.5	163.5	163.5	187.0	187.0	187.0	187.0	175.7	175.7	175.7	175.7	211.0	211.0	211.0	211.0	239.0	239.0	239.0	239.0	

ПОКАЗАТЕЛИ	НОМЕР ВАРИАНТА	Б Л О К - С Е К Ц И И							
		86-09/1				86-010/1			
		Т О Л Щ И Н А Н А Р У Ж Н Ы Х С Т Е Н (М М)							
		510	550	640	680	510	550	640	680
ПЛОЩАДЬ ЗАСТРОЙКИ, М ²	I-1, I-2	402.8	405.9	412.8	415.9	402.8	405.9	412.8	415.9
	I-3	405.2	408.2	415.2	418.3	405.2	408.2	415.2	418.3
ОБЪЕМ СТРОИТЕЛЬНЫЙ М ³	I-1, I-2	5510.8	5553.8	5650.8	5693.8	5612.0	5655.0	5752.0	5795.0
	I-3	5543.6	5586.8	5684.0	5727.6	5644.8	5688.0	5785.2	5828.8
В Т.Ч. ПОДЗЕМН. М ³	I-1, I-2, I-3	63.8	63.8	63.8	63.8	165.0	165.0	165.0	165.0

ПОКАЗАТЕЛИ	НОМЕР ВАРИАНТА	Б Л О К - С Е К Ц И Я			
		86-032/1			
		Т О Л Щ И Н А Н А Р У Ж Н Ы Х С Т Е Н , М М			
		510	550	640	680
ПЛОЩАДЬ ЗАСТРОЙКИ, М ²	I-1	328.4	330.0	333.7	335.3
	I-2, I-3, I-4	334.0	335.8	339.6	342.0
ОБЪЕМ СТРОИТЕЛЬНЫЙ, М ³	I-1	4641	4664	4716	4739
	I-2, I-3, I-4	4720	4744	4797	4820
В Т.Ч. ПОДЗЕМН. М ³	I-1	100	100	100	100
	I-2, I-3, I-4	100	100	100	100

ЦНИИ ЖИЛИЩА
Г. МОСКВА

1980

ТАБЛИЦА ПЛОЩАДЕЙ И ОБЪЕМОВ ЗДАНИЙ

Фасады по оси Ас

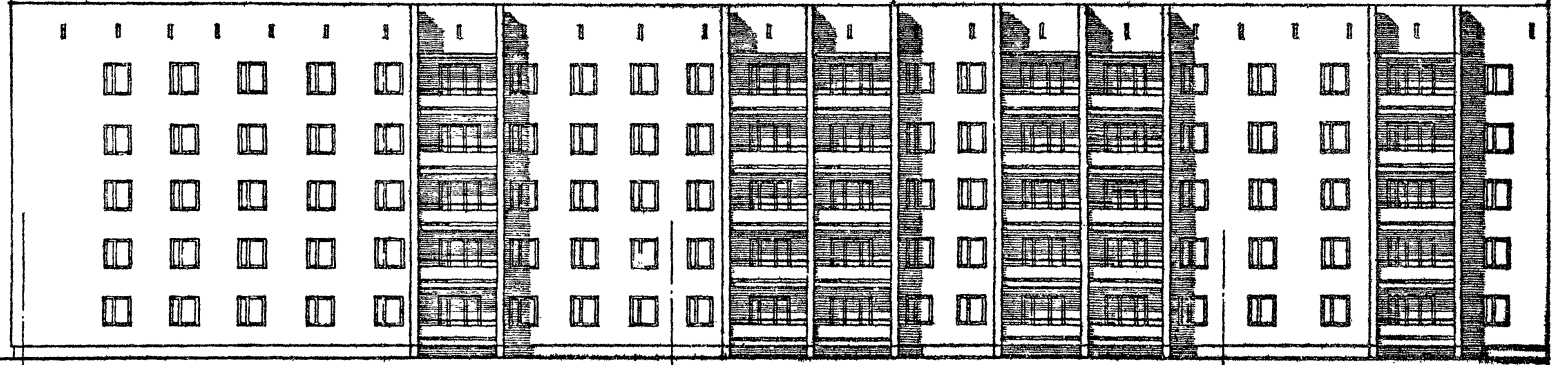

86-09/1 ТОРЦОВАЯ ЛЕВАЯ

86-07/1 РЯДОВАЯ

86-04/1 РЯДОВАЯ

Фасады по оси Гс



86-04/1 РЯДОВАЯ

86-09/1 ТОРЦОВАЯ ЛЕВАЯ

ФАСАД ПО ОСИ Іс

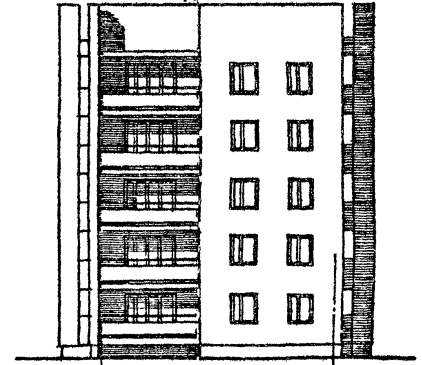

86-09/1 ТОРЦОВАЯ ЛЕВАЯ

Гс

Ас

ИЗВ. ВЗН. В.С. ЖИЛ. Г. МОСКВА

1980

Блок-секции 86-07/1, 86-09/1. Фасады 1.

ТИПОВЫЕ ПРОЕКТЫ 86-04/1, 07/1, 08/1, 09/1, 010/1, 021/1, 022/1, 023/1, 024/1, 022/1	ЧАСТЬ 0	ЛИСТ 28
	РАДОВАЯ 0-1/80	

ДАТА
ИМЕН
ВЛАСТ

СОГЛАСОВАНО

ПРОЕКТА

ФАСАДА

ПОДПИСЬ

ЖИЛИЩНО-ЭКОНОМИКА

Г. МОСКВА

Ф А С А Д Ы П О О С И А с

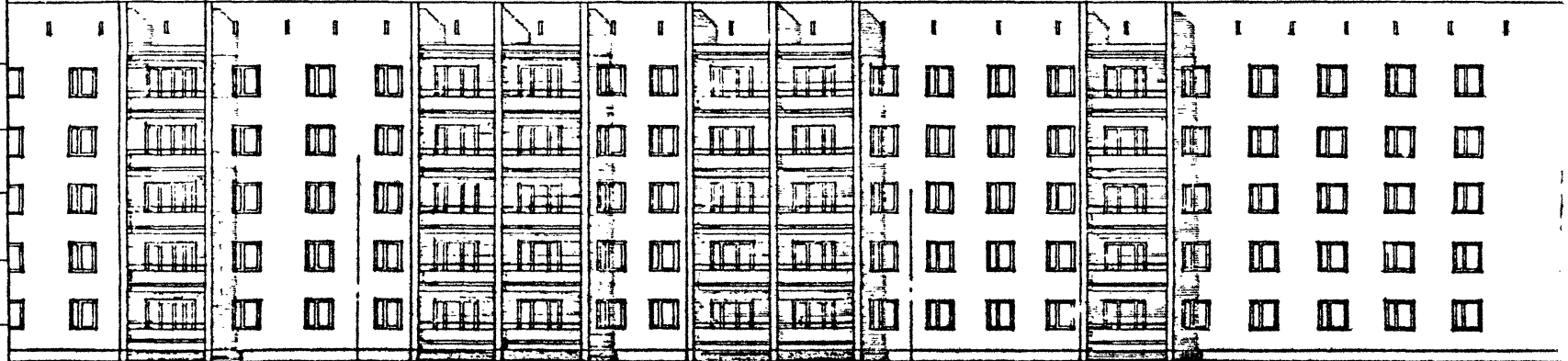

86-04/1 РЯДОВАЯ

86-07/1 РЯДОВАЯ

86-010/1 ТОРЦОВАЯ ПРАВАЯ

Ф А С А Д П О О С И Б с

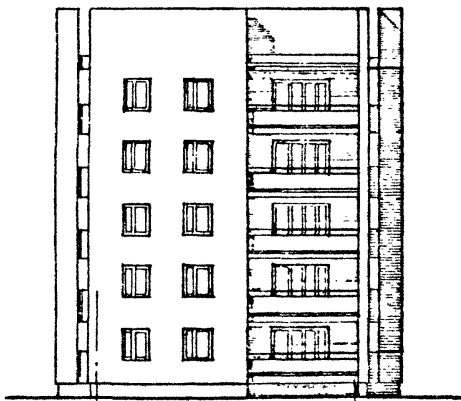

86-010/1 ТОРЦОВАЯ
ПРАВАЯ

Ф А С А Д Ы П О О С И Г с

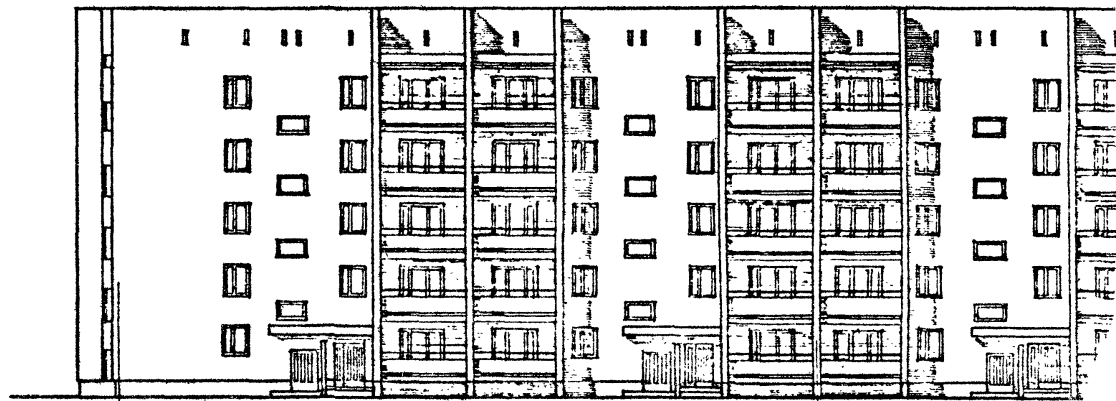

86-010/1 ТОРЦОВАЯ ПРАВАЯ

86-04/1 РЯДОВА

1980

БЛОК-СЕКЦИИ 86-07/1, 86-010/1. ФАСАДЫ 1.

ТИПОВЫЕ ПРОЕКТЫ 86-04/1, 07/1, 08/1, 09/1, 010/1 021/1, 022/1, 023/1, 024/1, 025/1	ЧАСТЬ 0	ЛИС 2С
	РАЗДЕЛ 01	

Ф А С А Д Ы П О О С И А С

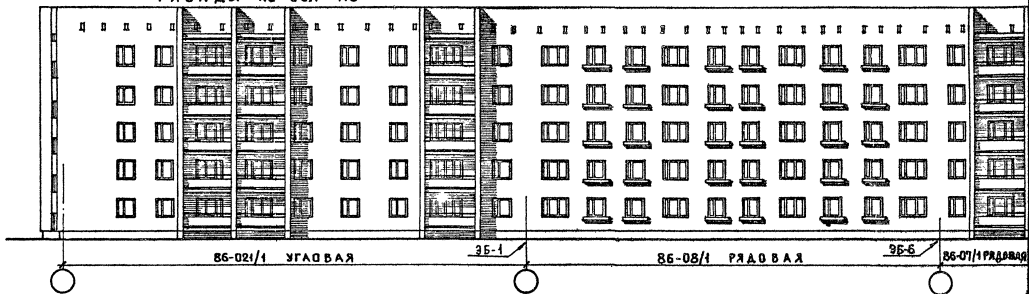

Ф А С А Д Ы П О О С И Г С

Ф А С А Д П О О С И Е С 3Б-2

Ф А С А Д П О О С И С С

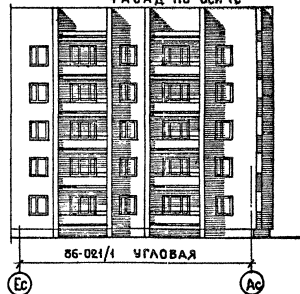
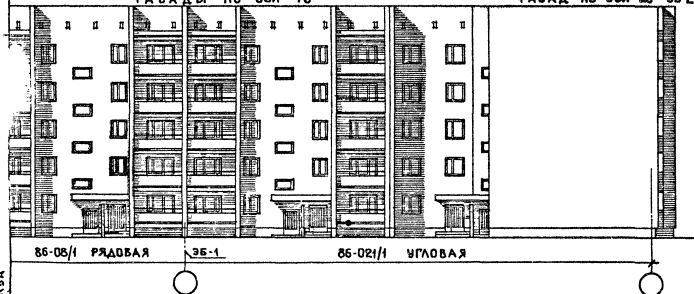

ДАТА
ИЗМ.
ВЗНОС

СОГЛАСОВАНО

ПРОЕКТОР

ТЕХНИЧЕСКИЙ НАДЗОР

УК. МАСТ.
Л. ИВАНОВ
Л. АНДРЕЕВ
Л. ИВАНОВ
УК. ПР. КОШКИН

ЖИЛИЩНО-строительный институт
г. Москва

ФАСАДЫ ПО ОСИ Ас

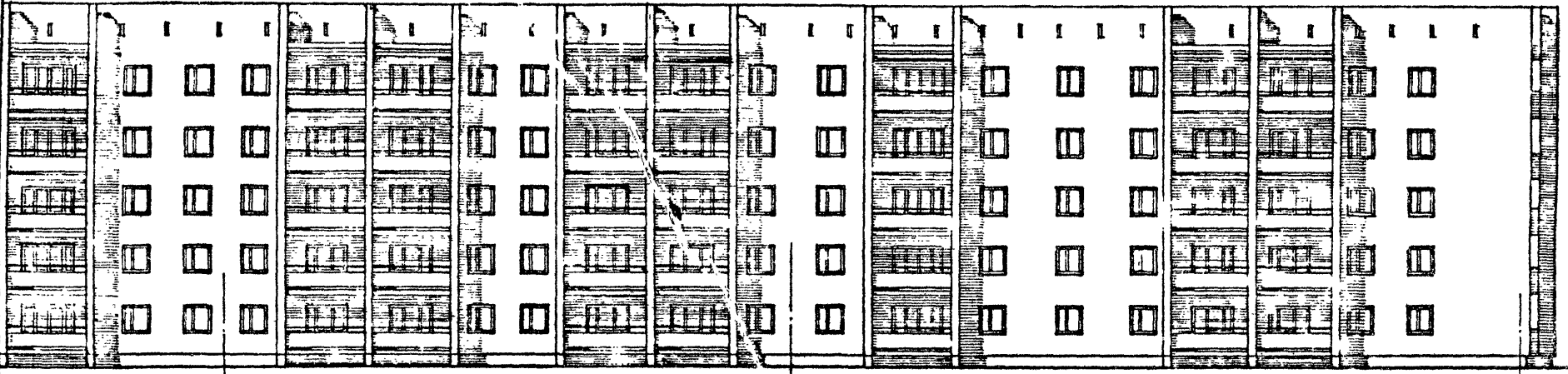

ФАСАД ПО ОСИ Бс

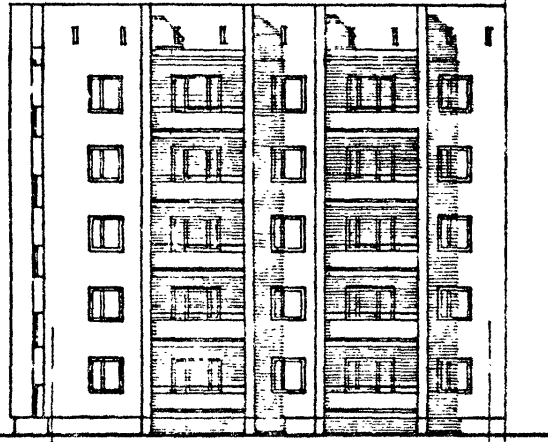

ФАСАД ПО ОСИ Бс

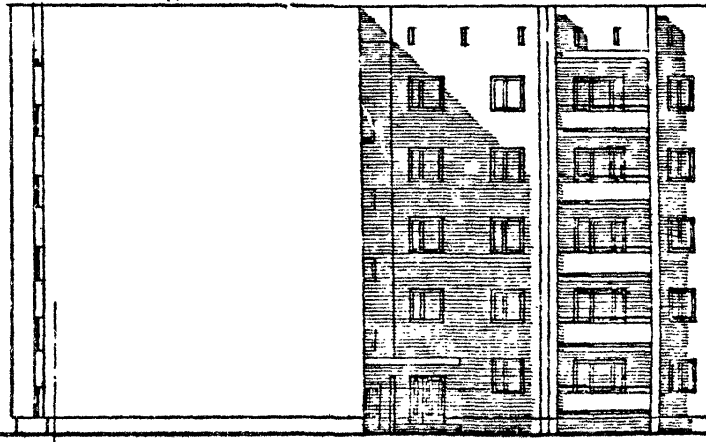

ФАСАДЫ ПО ОСИ Гс

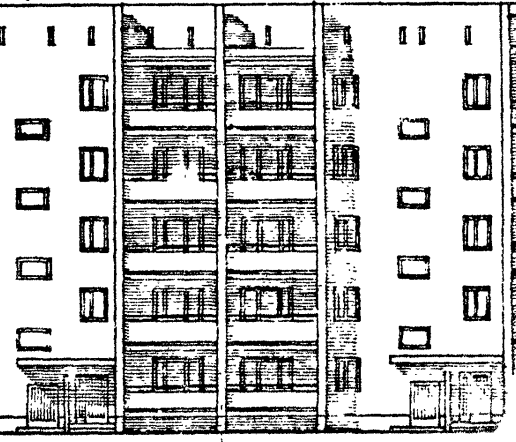

Блок-секции 86-07/1, 86-022/1. Фасады 1.

ТИПОВЫЕ ПРОЕКТЫ 86-04/1, 07/1, 08/1, 09/1, 010/1 021/1, 022/1, 023/1, 024/1, 032/1	ЧАСТЬ 0	Лист 31
РАЗДЕЛ 0-1/80		

1980

ФАСАДЫ ПО ОСИ АС

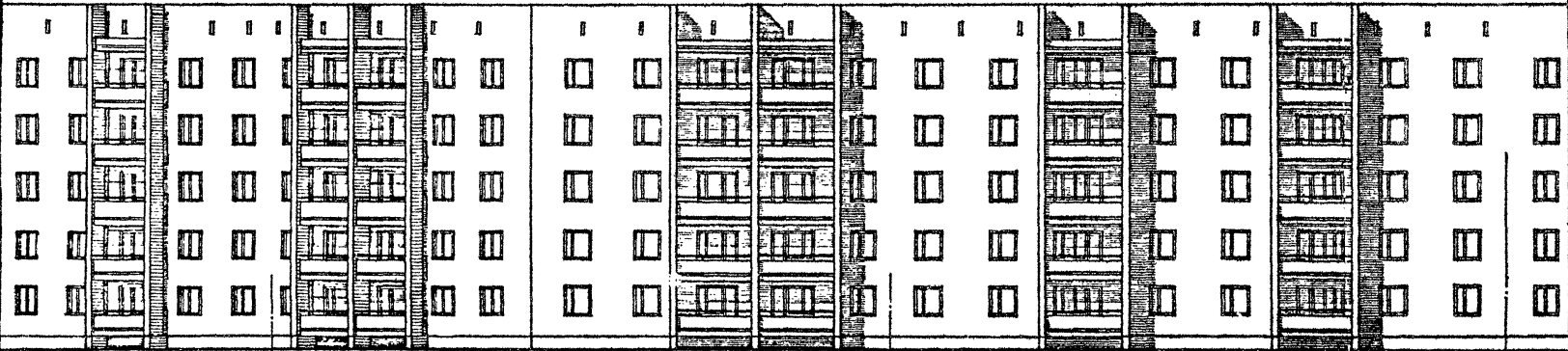

86-04/1 РЯДОВАЯ

35-6

86-023/1 РЯДОВАЯ

35-7

86-04/1 РЯДОВАЯ

35-1

ФАСАДЫ ПО ОСИ Гс

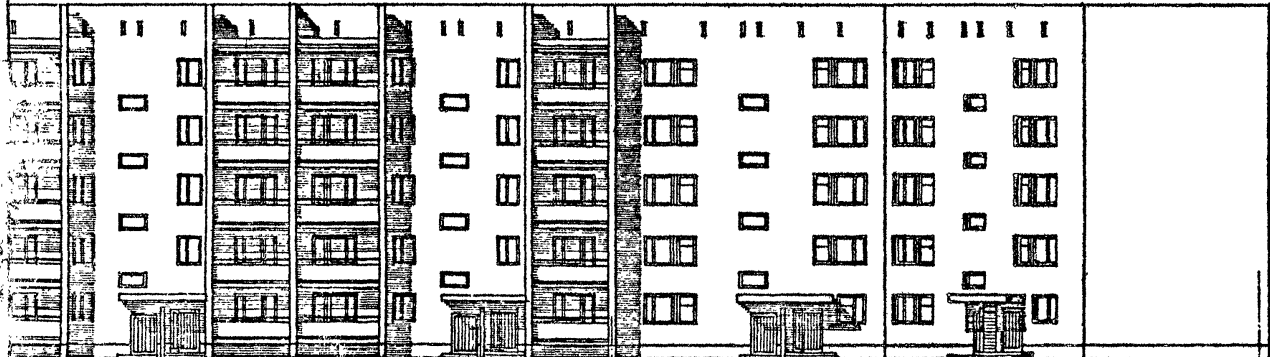

86-04/1 РЯДОВАЯ

35-7

86-023/1 ТОРЦОВАЯ

35-15

УИИЛ
Г. МОСКВА

1980

Блок-секции 86-04/1, 86-023/1. Фасады 1.

ТИПОВЫЕ ПРОЕКТЫ 86-04/1, 07/1, 08/1, 09/1, 010/1 02/1, 022/1, 023/1, 024/1, 025/1	ЧАСТЬ 0 ФАСАДЫ 01/80	ЛИСТ 32
-----------------------------------------------------------------------------------------	-------------------------	------------

Ф А С А Д Ы П О О С И А с

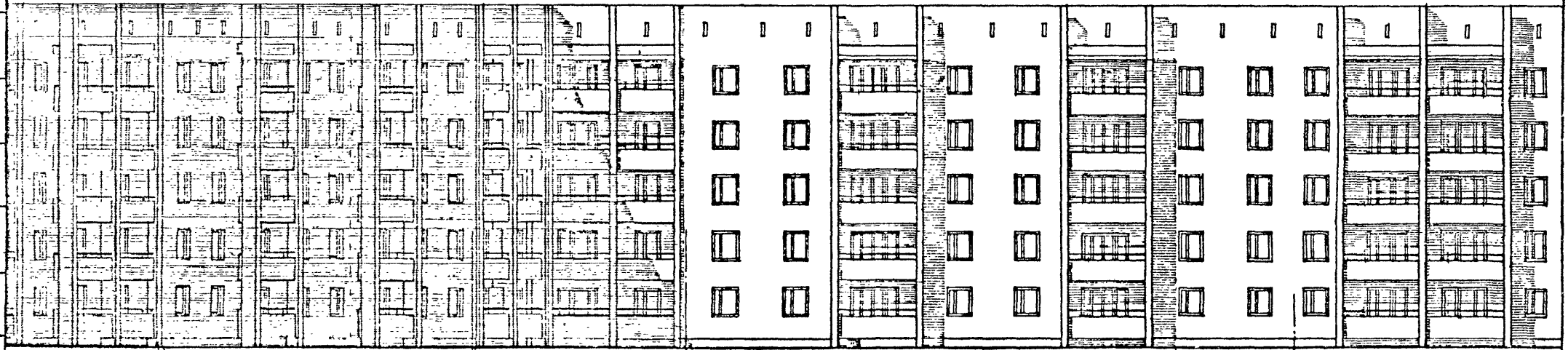

35-7 86-04/1 РЯДОВАЯ 35-18 СОЕДИНИТЕЛЬНАЯ 86-032/1 (ПОВОРОТНАЯ) 35-24 86-04/1 РЯДОВАЯ 35-6 86-07/1 РЯДОВАЯ

Ф А С А Д Ы П О О С И Г с

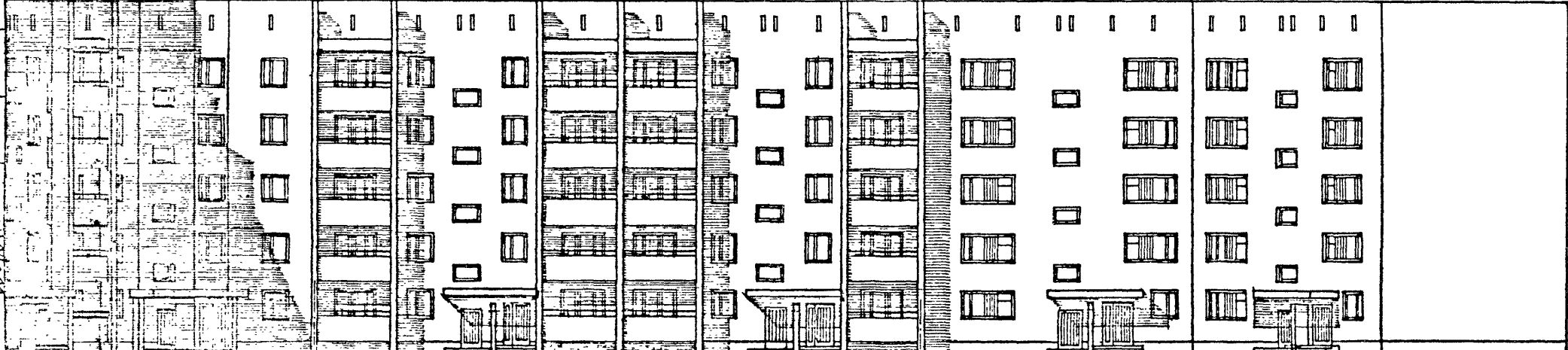

86-032/1 СОЕДИНИТЕЛЬНАЯ (ПОВОРОТНАЯ) 35-18 86-04/1 РЯДОВАЯ 35-6 86-023/1 ТОРЦОВАЯ 35-15

ЛАТА	
ИМ.В.Н.	
ВЗАМЕН	
СОГЛАСОВАНО	
СУРЮЖИНА	
ФЕДОТОВА	
БЕЛОВА	
СЕРБИ	
ЕФИМОВ	
ЧУКРИКИН	

ЖИЛИЩНО-строительный проект
г. МОСКВА

1980

Блок-секции 86-04/1, 86-023/1, 86-032/1. Ф А С А Д Ы 1.

ТКПОВЫЕ ПРОЕКТЫ 86-04/1, 07/1, 08/1, 09/1, 010/1, 021/1, 022/1, 023/1, 024/1, 032/1	ЧАСТЬ 0	ЛИСТ 34
	РАЗДЕЛ 0-1/80	

ЦНИИЭП ЖИЛИЩА Г. МОСКВА	ДЖ. МАСТЕР	В. А. ШИШОВ	СТРОЕЛНИК	СОГЛАСОВАНО:	ДАТА
	Д. ИНЖ. М.	С. А. САНДУЛОВ	С. А. САНДУЛОВ	СОГЛАСОВАНО:	ИИВ.
	Д. АРХ. ПР.	С. А. САНДУЛОВ	С. А. САНДУЛОВ	СОГЛАСОВАНО:	№
	Д. АРХ. ПР.	С. А. САНДУЛОВ	С. А. САНДУЛОВ	СОГЛАСОВАНО:	ВЗАМЕН
	Д. АРХ. ПР.	С. А. САНДУЛОВ	С. А. САНДУЛОВ	СОГЛАСОВАНО:	

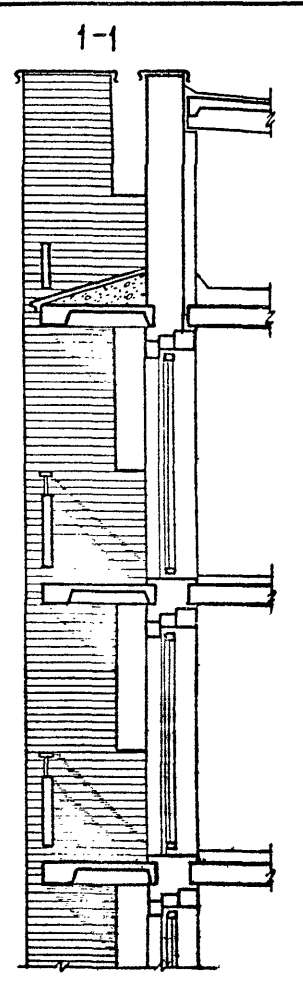
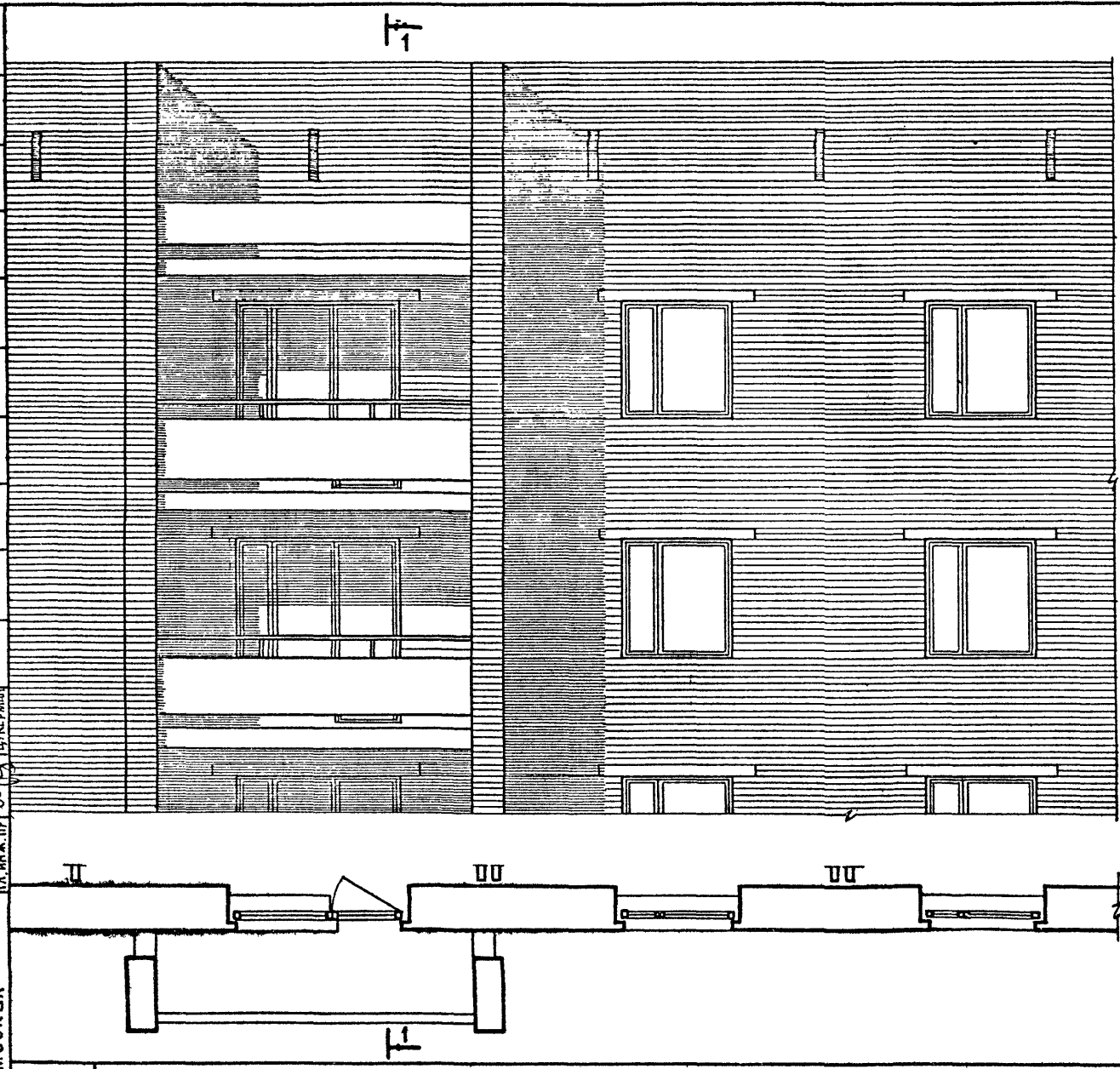

1980 Блок-секции 86-04/1, 86-09/1, 86-010/1, 86-021/1, 86-022/1, 86-024/1. ФРАГМЕНТ ФАСАДА ПО ОСИ Ас
 Ф А С А А 1.

ТИПОВЫЕ ПРОЕКТЫ 86-04/1, 07/1, 08/1, 09/1, 010/1, 021/1, 022/1, 023/1, 024/1, 032/1	ЧАСТЬ 0	ЛИСТ 35
	РАЗДЕЛ 01/80	

ВЗАМЕН
ФУНДАМЕНТА

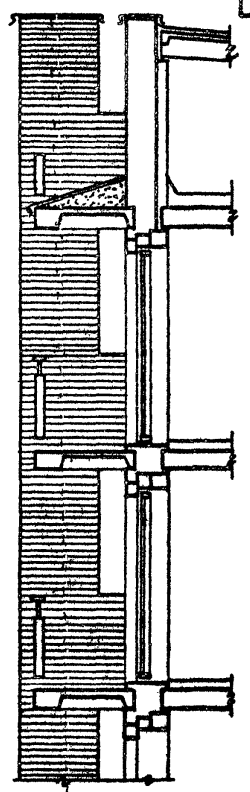
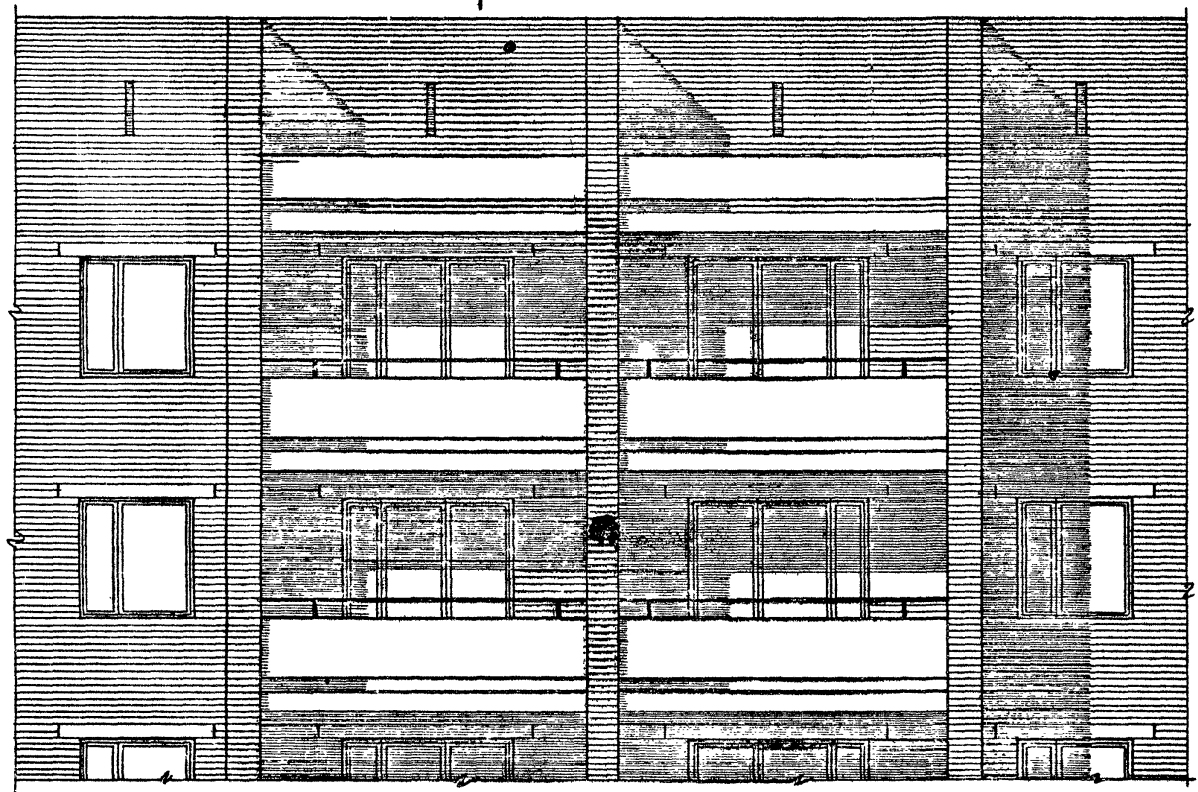

37

Г. МОСКВА

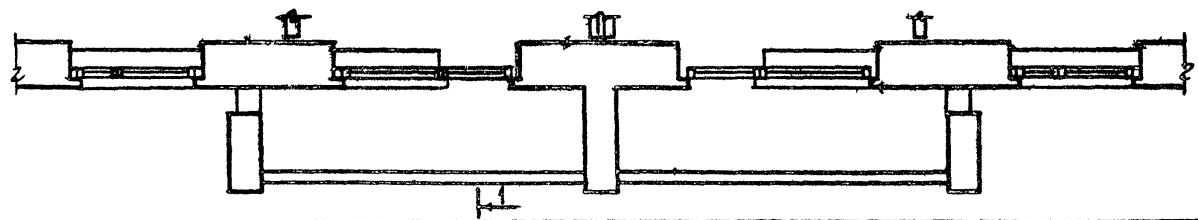

1980

Блок-секции 86-07/1, 86-021/1, 86-022/1, 86-023/1. ФРАГМЕНТ ФАСАДА ПО ОСИ „Ас“.
Ф А С А Д 1.

ТИПОВЫЕ ПРОЕКТЫ 86-04/1, 07/1, 08/1, 09/1, 010/1, 021/1, 022/1, 023/1, 024/1, 032/1	ЧАСТЬ 0 РАЗДЕЛ 0-1/80	ЛИСТ 36
-------------------------------------------------------------------------------------------	--------------------------	------------

УК. Б. АСТУ	УК. Б. АСТУ	ПРОЕКТИРОВАНИЕ	СРОК	СООБРАЖЕНИЯ	ДАТА
Г. АНЖ. М.	Г. АНЖ. М.	ПРОЕКТИРОВАНИЕ	СРОК	СООБРАЖЕНИЯ	ИНВ. №
Г. АРХ. ПР.	Г. АРХ. ПР.	ПРОЕКТИРОВАНИЕ	СРОК	СООБРАЖЕНИЯ	ВЗАМЕН
Г. АНЖ. ПР.	Г. АНЖ. ПР.	ПРОЕКТИРОВАНИЕ	СРОК	СООБРАЖЕНИЯ	

ЦНИИЭП ЖИЛИЩА
Г. МОСКВА

1980

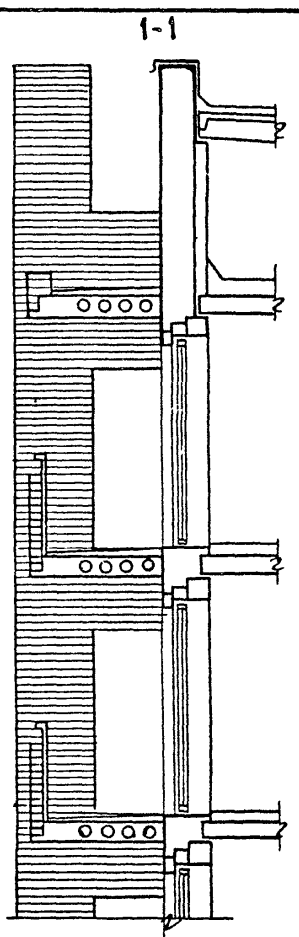
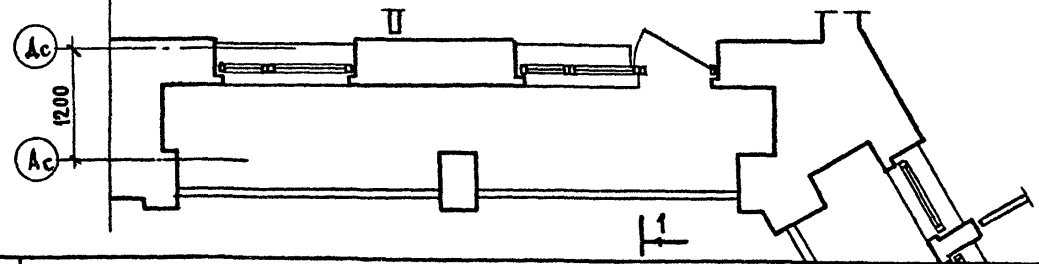
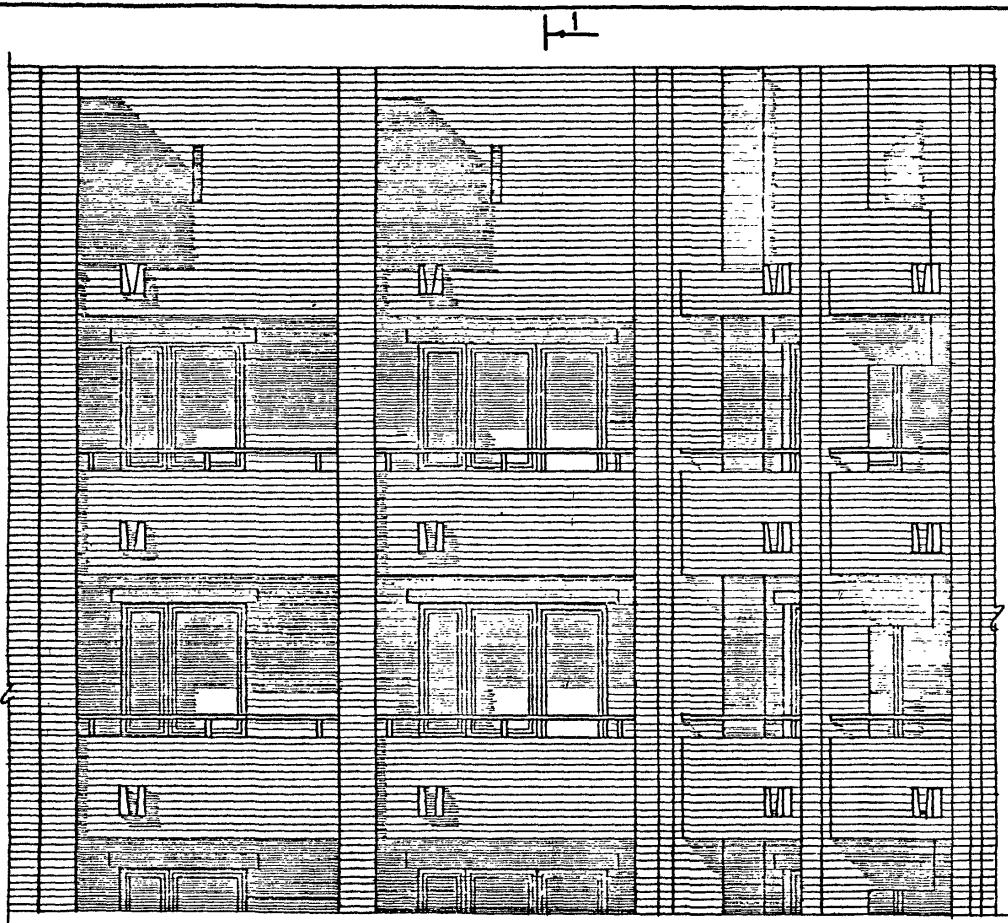

38

Блок-секция 86-032/1. ФРАГМЕНТ ФАСАДА ПО ОСИ „Ac“

ТИПОВЫЕ ПРОЕКТЫ 86-04/1, 07/1, 08/1, 09/1, 010/1 021/1, 022/1, 023/1, 024/1, 032/1	ЧАСТЬ 0 РАЗД ЕЛ 0-1/80	ЛИСТ 37
------------------------------------------------------------------------------------------	---------------------------	------------

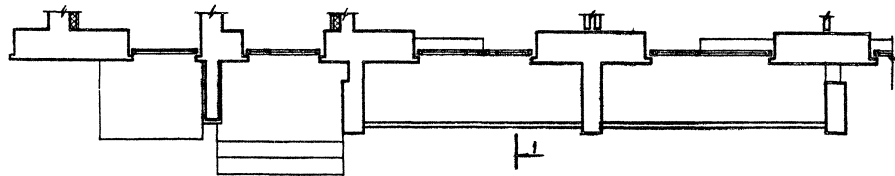

1980

Блок-секции 86-04/1, 86-08/1, 86-09/1, 86-010/1. ФРАГМЕНТ ФАСАДА ПО ОСИ „Гс“.
 Ф А С А Д 1.

ТИПОВЫЕ ПРОСКТЫ
 56-04/1, 07/1, 08/1, 09/1, 10/1,
 1021/1, 1022/1, 1023/1, 1024/1, 1025/1

ЧАСТЬ 0
 РАЗДЕЛ 0-1/80

ЛНСТ
 38

СОСТАВИТЕЛЬ
 ДАТА
 ЧЕРТЕЖ

ПРОЕКТИРОВЩИК
 ПРОЕКТИРУЮЩАЯ ОРГАНИЗАЦИЯ
 ИЛИ ФИЛИАЛ
 АДРЕС
 ПОДПИСЬ
 ПОДПИСЬ
 ПОДПИСЬ

ЖИЛИЩНО-КОММУНАЛЬНОЕ ХОЗЯЙСТВО
 № 1

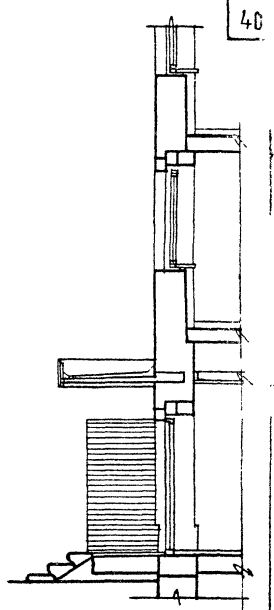
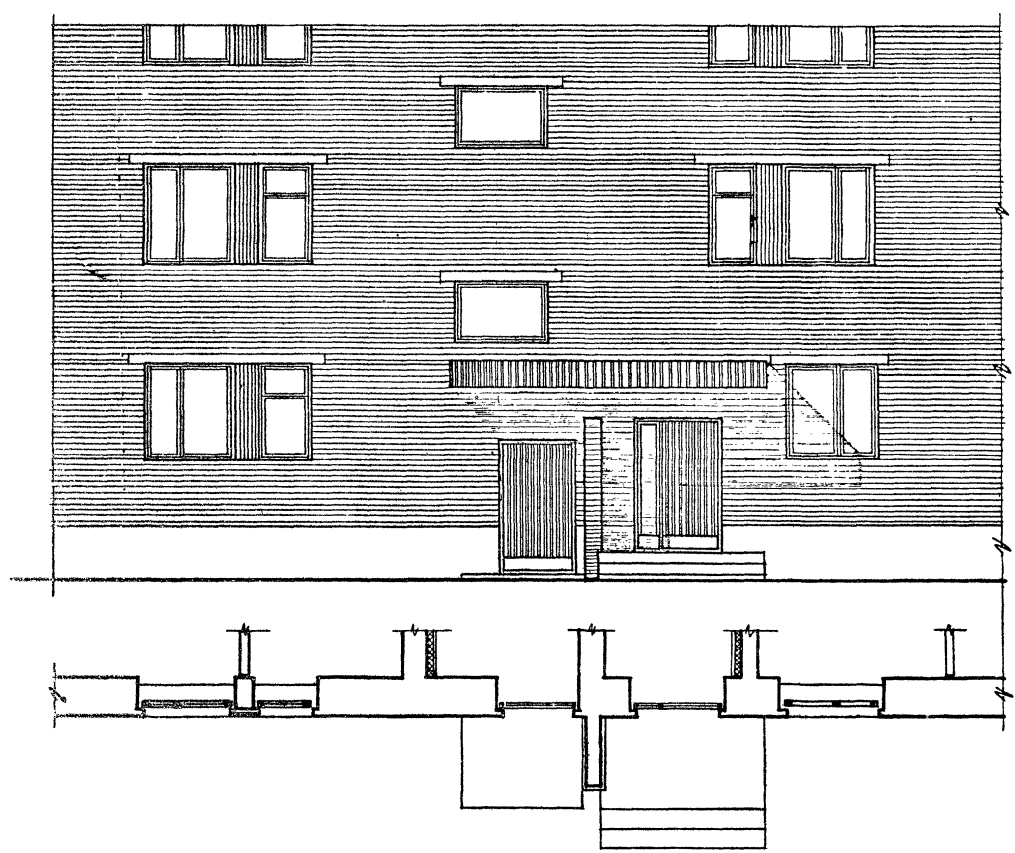

80

Блок-секции 86-07/1, 86-023/1. Фрагмент фасада по оси "Г". Фасады 1 и 2.

Типовые проекты 86-06/1, 07/1, 08/1, 09/1, 010/1 021/1, 022/1, 023/1, 024/1, 032/1	Часть 0	Лист
	Раздел 0-1/80	39

ВЗДМЕР

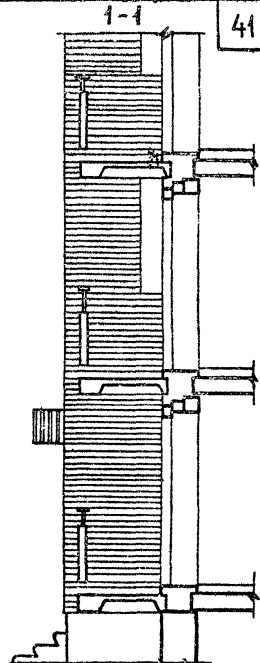
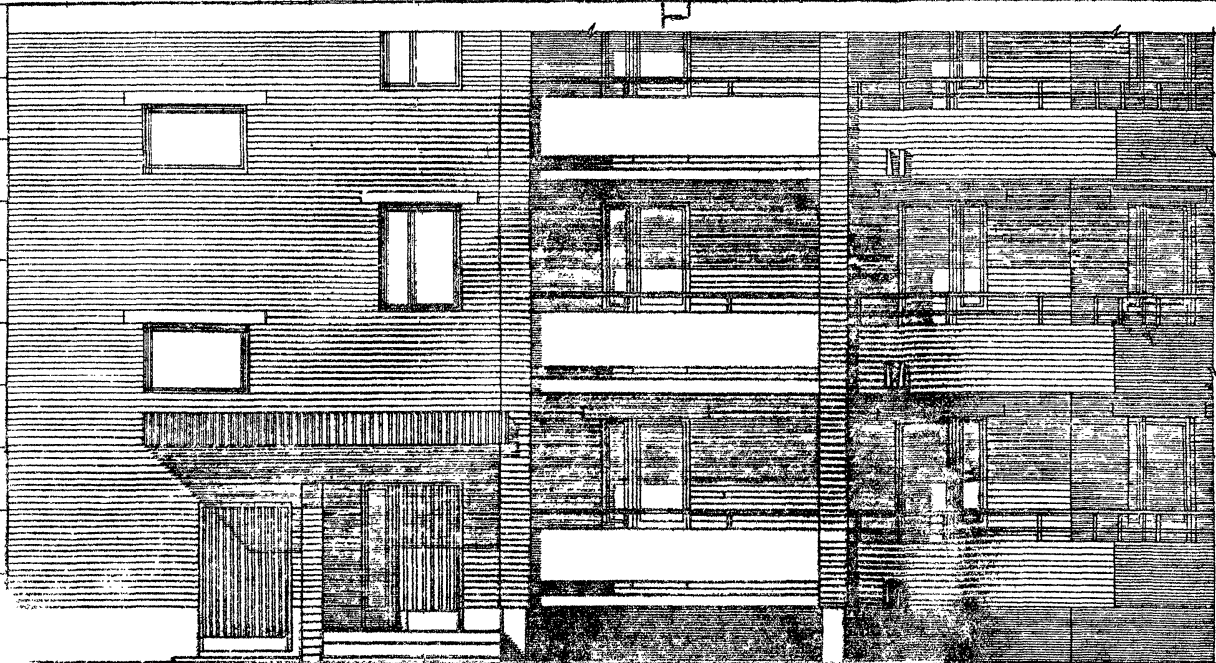

41

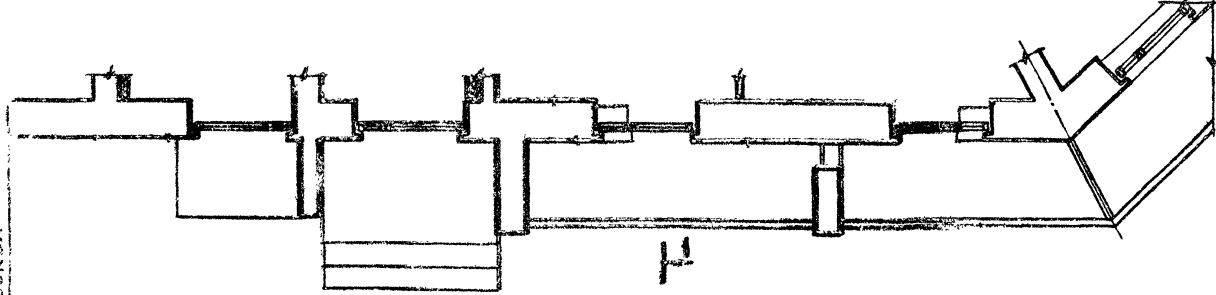

Г. МОСКВА

1980

Блок-секция 86-024/А. ФРАГМЕНТ ФАСАДА ПО ОСИ У-У. ФАСАД 1.

Типовые проекты
 86-04/1,07/1,08/1,09/1,10/1
 021/1,022/1,023/1,024/1,025/1

ЧАСТЬ 0
 РАЗДЕЛ 0-1/80

ЛИСТ
 40

СОГЛАСОВАНО АЛТА ИЯКЭВ

ВЗДАЕН

Формат А

УТВЕРЖДЕНО
И.И.И.И.И.
ПРОЕКТА
И.И.И.И.И.

ПЕЧАТЬ
И.И.И.И.И.
И.И.И.И.И.

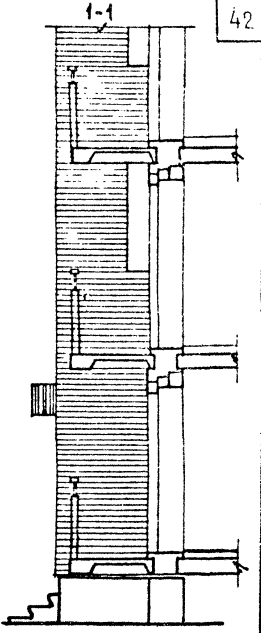
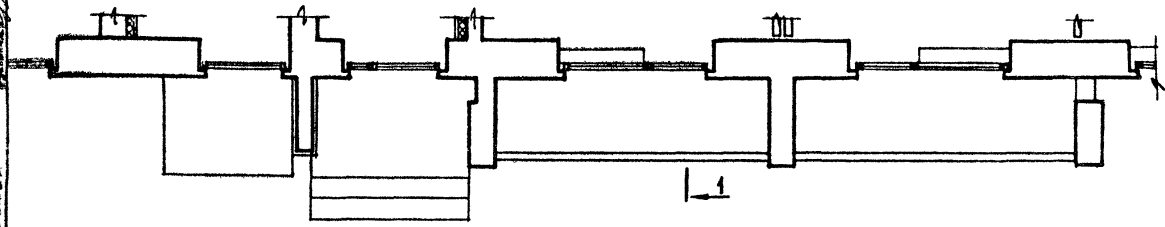
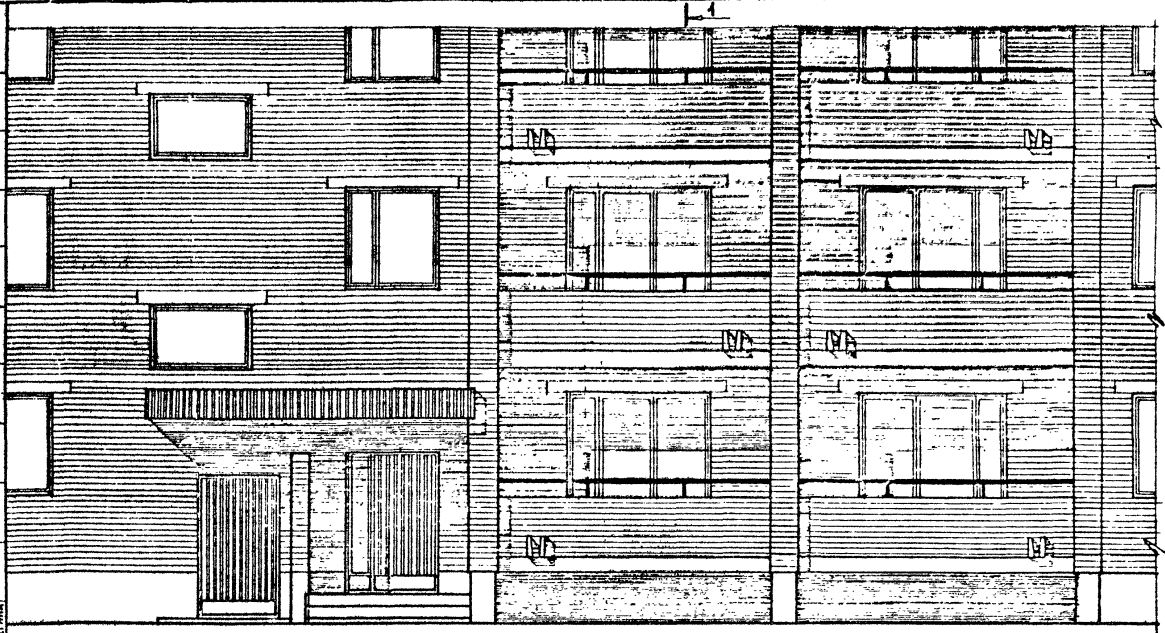

42

1980

Блок-секции 86-04/1,86-08/1,86-09/1,86-010/1. Фрагмент фасада по оси "Гс". Фасад I. Вариант кирпичного ограждения

ТИПОВЫЕ ПРОЕКТЫ
86-04/1,07/1,08/1,09/1,010/1,
021/1,022/1,023/1,024/1,032/1

ЧАСТЬ 0
РАЗДЕЛ 0-1/80

ЛИСТ
41

ФАСАДЫ ПО ОСИ АС

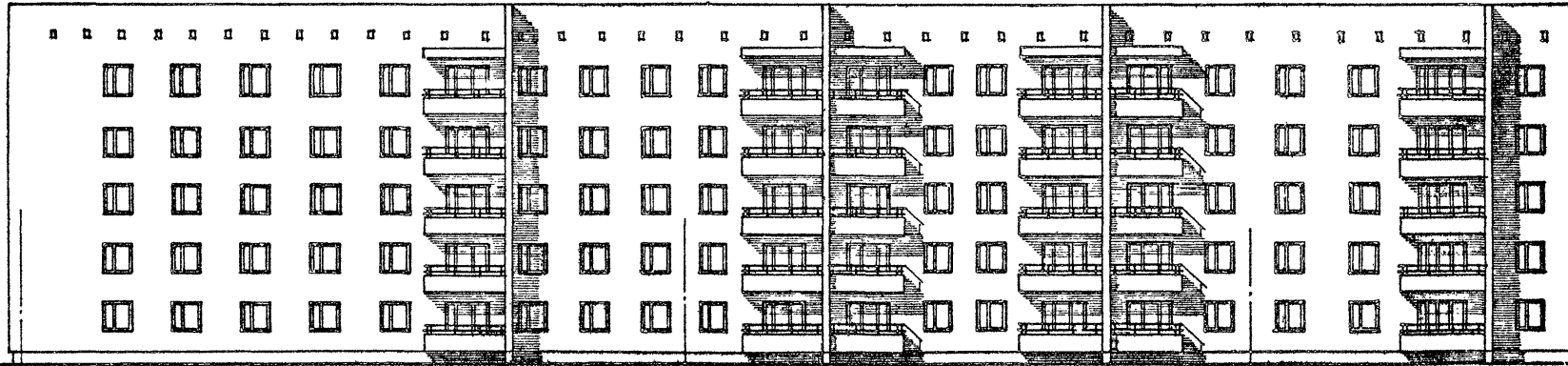

86-09/1 ТОРЦОВАЯ ЛЕВАЯ

86-07/1 РЯДОВАЯ

86-04/1 РЯДОВАЯ

ФАСАДЫ ПО ОСИ ГС

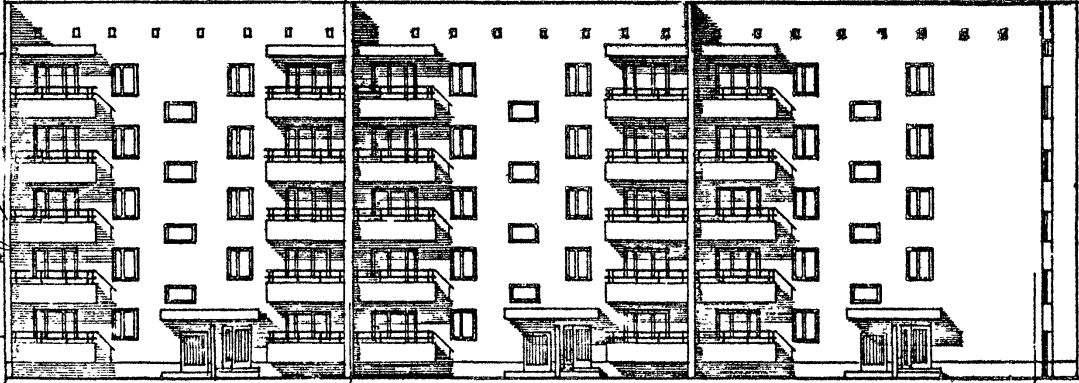

86-04/1 РЯДОВАЯ

86-09/1 ТОРЦОВАЯ ЛЕВАЯ

ФАСАД ПО ОСИ ІС

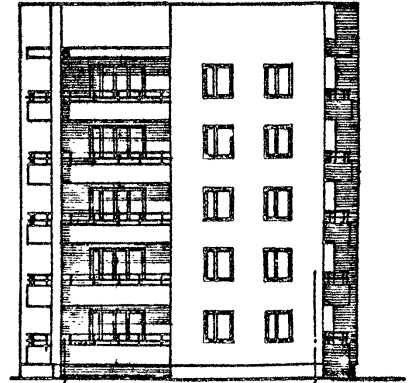

86-09/1 ТОРЦОВАЯ ЛЕВАЯ

Гс

Ас

№ ВЗАИМ. СЕРИИ
СЕРИИ
ЖИЛ. СТРОИТЕЛЬСТВА
ЖИЛ. СТРОИТЕЛЬСТВА
Г. МОСКВА

1980

Блок-секции 86-07/1, 86-09/1. Ф А С А Д Ы 2

ТИПОВЫЕ ПРОЕКТЫ 86-04/1, 07/1, 08/1, 09/1, 010/1, 021/1, 022/1, 023/1, 024/1, 032/1	ЧАСТЬ 0	АМСТ 42
	РАЗДЕЛ 01/80	

СОГЛАСОВАНО ДАТА
ИМЯ
ВЛАДЕН

Ф А С А Д Ы П О О С И А С

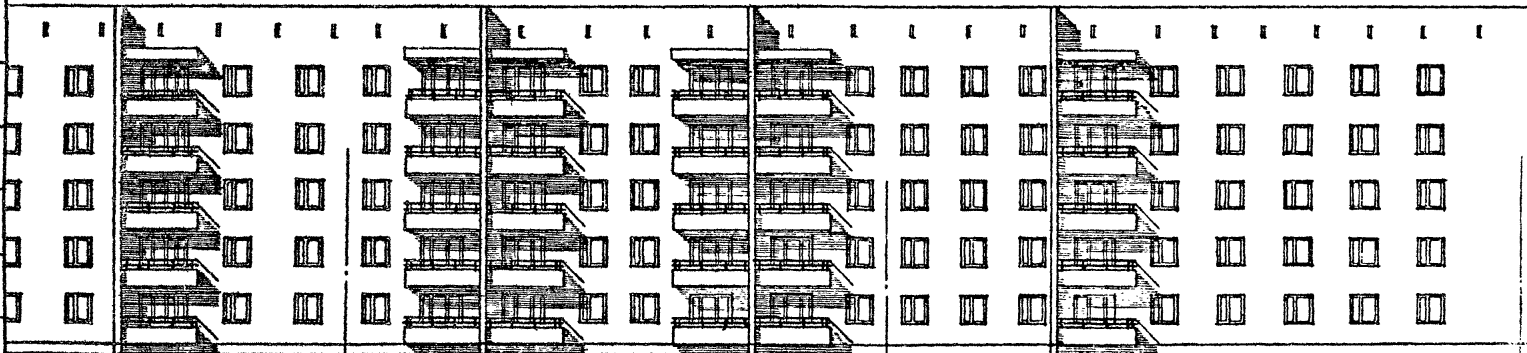

86-04/1 РЯДОВАЯ

86-07/1 РЯДОВАЯ

86-010/1 ТОРЦОВАЯ ПРАВЯЯ

Ф А С А Д П О О С И 9 с

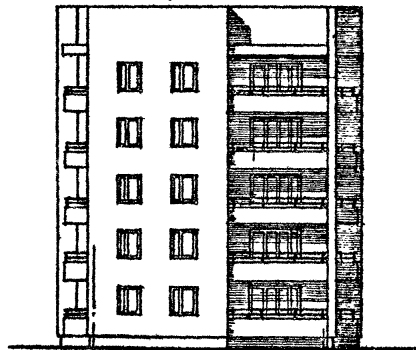

86-010/1 ТОРЦОВАЯ
ПРАВЯЯ

Ас

Гс

Ф А С А Д Ы П О О С И Г с

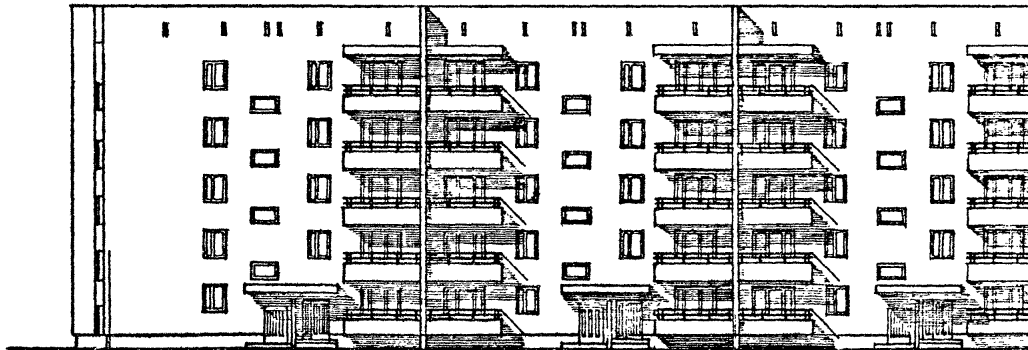

86-010/1 ТОРЦОВАЯ ПРАВЯЯ

86-04/1 РЯДОВАЯ

Гс

Ас

ПРОЕКТИРОВЩИК
ДИРЕКТОР ПРОЕКТА
ПРОЕКТИРОВЩИК
ДИРЕКТОР ПРОЕКТА
ПРОЕКТИРОВЩИК
ДИРЕКТОР ПРОЕКТА
ПРОЕКТИРОВЩИК
ДИРЕКТОР ПРОЕКТА
ПРОЕКТИРОВЩИК
ДИРЕКТОР ПРОЕКТА

ИЖИЛНИЦА
Г. МОСКВА

1980

БЛОК - СЕКЦИИ 86-07/1, 86-010/1. ФАСАДЫ 2.

ТИПОВЫЕ ПРОЕКТЫ
86-007/1, 86-007/1, 86-007/1, 86-007/1
86-010/1, 86-010/1, 86-010/1, 86-010/1

ЧАСТЬ Д
РАЗДЕЛ Д1/В1

ЛИСТ
43

ФАСАДЫ ПО ОСИ Ас

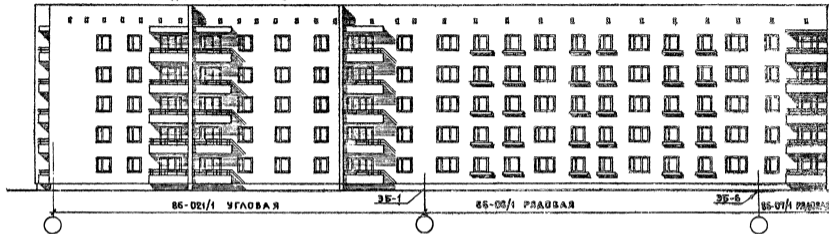

ФАСАДЫ ПО ОСИ Гс

ФАСАД ПО ОСИ Ес 3Б-2

ФАСАД ПО ОСИ Іс

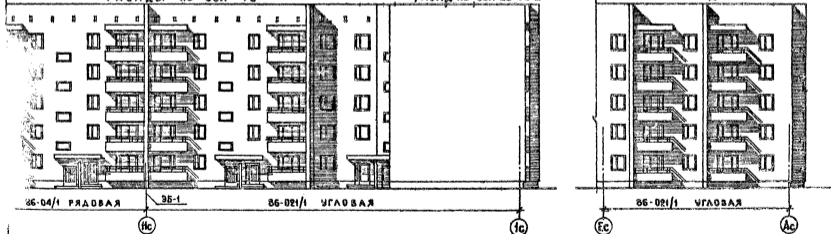

1980

Блок-секции 86-08/1, 86-021/1. Ф А С А Д Ы 2.

ТИПОВЫЕ ПРОЕКТЫ	ЧАСТЬ В	ЛНСТ
86-04/1, 07/1, 08/1, 09/1, 010/1	РАЗДЕЛ 01/80	44
021/1, 022/1, 023/1, 024/1, 025/1		

ТАИТА
ДИВ. N
КОДЕС

СОГЛАСОВАНО

ФАСАДЫ ПО ОСИ АС

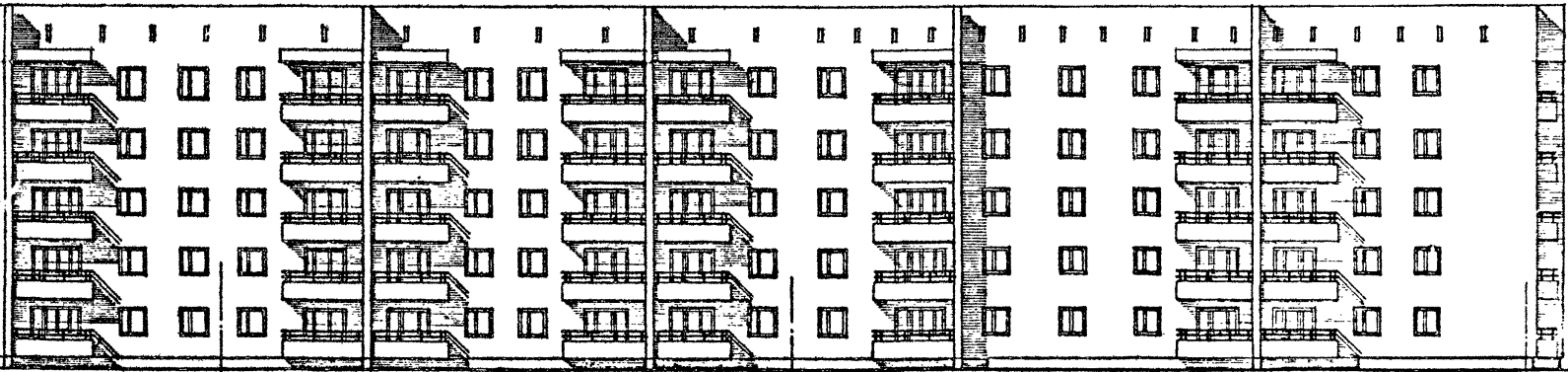

86-04/1 РЯДОВАЯ

35-6

86-07/1 РЯДОВАЯ

35-7

86-022/1 УГЛОВАЯ

ГЛАВ. АРХИТЕКТОР
И. ВЕК АС
А. ЛУК. ПЕ.
А. ИВАН. П.
ГЛАВ. ИНЖЕНЕР
В. КОСОВ
А. КОСОВ
А. КОСОВ
А. КОСОВ
А. КОСОВ

ЖИЛИЩНО-строительный институт
г. Москва

ФАСАД ПО ОСИ АС

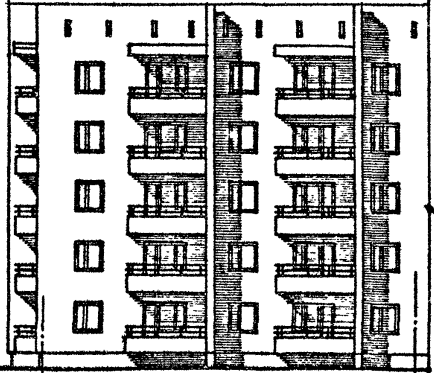

86-022/1 УГЛОВАЯ

АС

АС

ФАСАД ПО ОСИ ЕС



86-022/1 УГЛОВАЯ

35-7

86-04/1 РЯДОВАЯ

ЕС

ЕС

ФАСАД ПО ОСИ ЕС

1980

Блок - секции 86-07/1, 86-022/1. Фасады 2.

ТИПОВЫЕ ПРОЕКТЫ ЧАСТЬ 0 ЛИС
86-04/1, 07/1, 08/1, 09/1, 010/1, 021/1, 022/1, 023/1, 024/1, 072/1
РАЗДЕЛ 04/80
45

ФАСАДЫ ПО ОСИ Ас

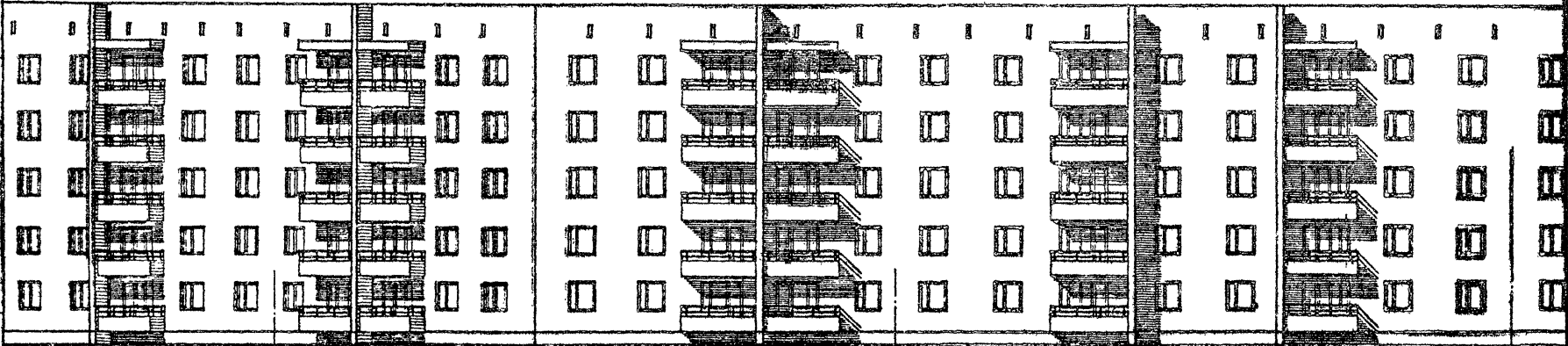

86-04/1 РЯДОВАЯ

35-6

86-023/1 РЯДОВАЯ

35-7

86-04/1 РЯДОВАЯ

35-1

ФАСАДЫ ПО ОСИ Гс

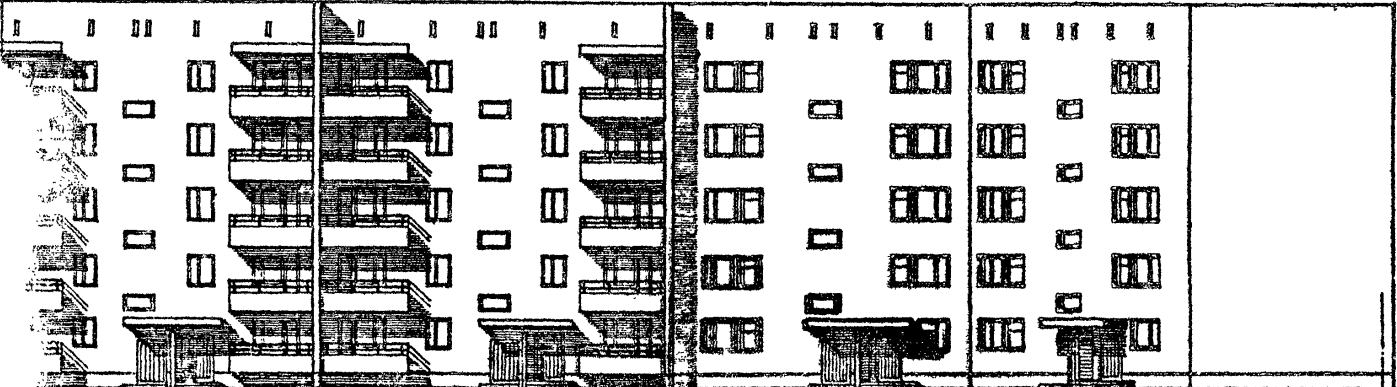

86-04/1 РЯДОВАЯ

35-7

86-023/1 ГОРЦОВАЯ

35-15

1980

Блок-секции 86-04/1, 86-023/1. ФАСАД 2.

ТИПОВЫЕ ПРОЕКТЫ	ЧАСТЬ 0	ЛИСТ
86-04/1, 07/1, 08/1, 09/1, 010/1	РАЗДЕЛ 01/80	46
021/1, 022/1, 023/1, 024/1, 025/1		

ФАСАДЫ ПО ОСИ Ас

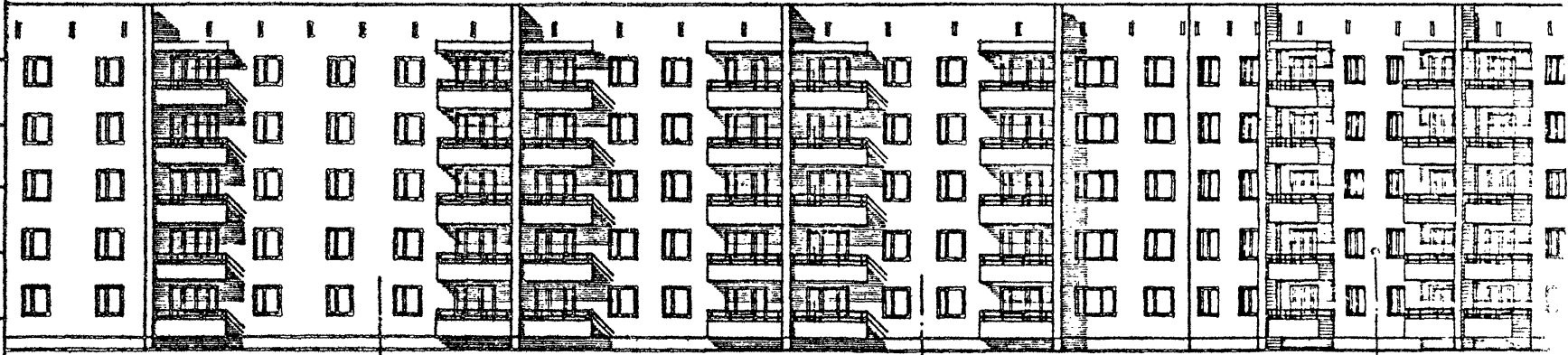

86-04/1 ПЯДОВАЯ

35-6

86-07/1 ПЯДОВАЯ

35-12

86-024/1 ПЯДОВАЯ

35-12

86-07/1 ПЯДОВАЯ

ФАСАДЫ ПО ОСИ Гс

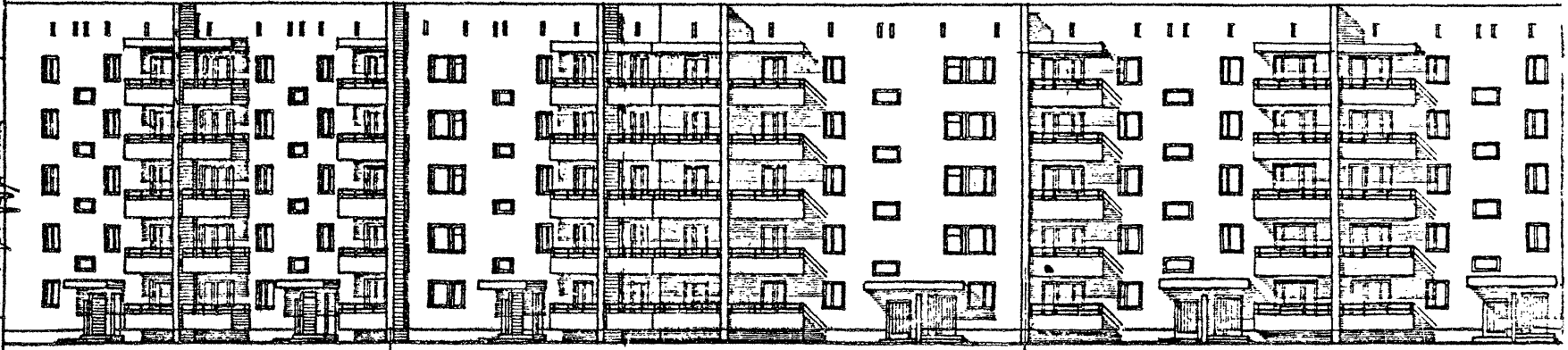

86-06/1 ПЯДОВАЯ

35-7

86-024/1 ПЯДОВАЯ

35-6

86-04/1 ПЯДОВАЯ

АСТА
ИИВ.
БРАУЕР
СОГЛАСОВАНО
УТВЕРЖЕНО
ДИРЕКТОР
И. КОСТЕЛ. А.
Л. АН. ПР.
С. АН. ПР.
С. АН. ПР.
А. ИИВ. ПР.
ОБЩЕСТВО «УДП. МОСК. ОБЛАСТ. АКАДЕМИИ СТРОИТЕЛЬСТВА»
УЧРЕДИТЕЛЬ
ДИРЕКТОР
ПРОЕКТА
УЧРЕДИТЕЛЬ
ПРОЕКТА
УЧРЕДИТЕЛЬ
ПРОЕКТА

МОСКВА
1980

Блок-секции 86-04/1, 86-07/1, 86-024/1. ФАСАД 2.

ТИПОВЫЕ ПРОЕКТЫ
86-04/1, 07/1, 08/1, 09/1, 010/1
024/1, 022/1, 023/1, 024/1, 072/1

ЧАСТЬ 0
РАЗДЕЛ 0-1/80

ЛИСТ
47

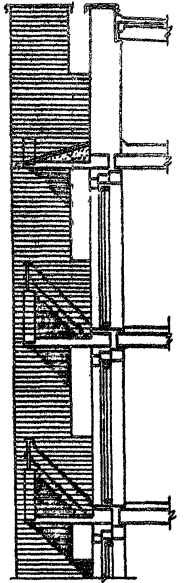
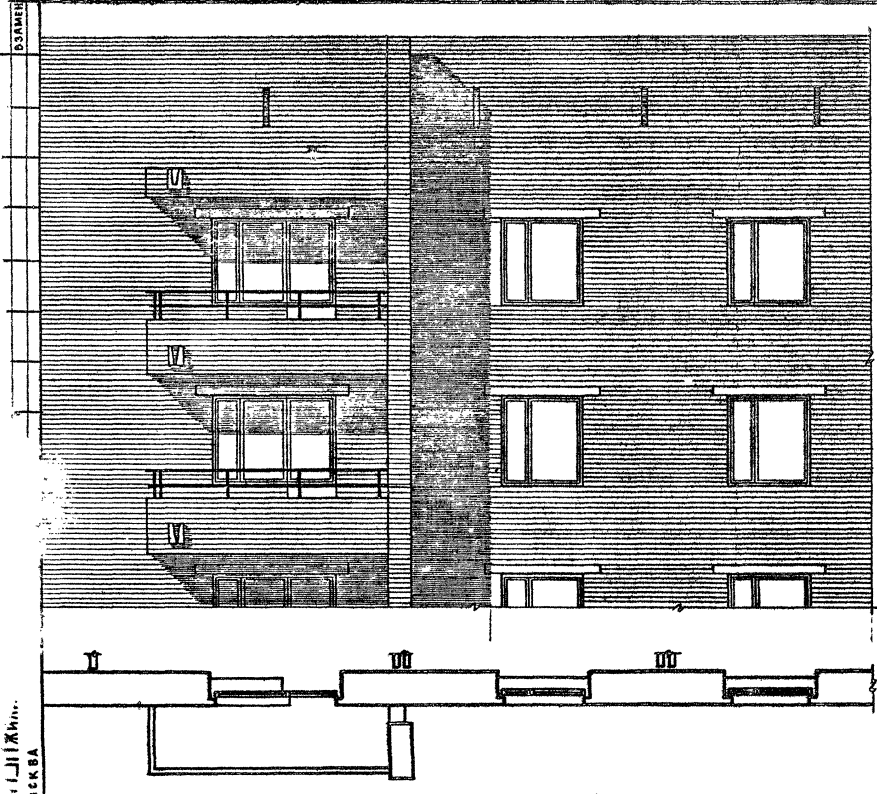

г. Москва
1980

Блок-секции 86-04/1, 86-09/1, 86-022/1, 86-024/1. ФРАГМЕНТ ФАСАДА ПО ОСИ Ас. ФАСАД

ТИПОВЫЕ ПРОЕКТЫ
86-04/1, 07/1, 08/1, 09/1, 010/1,
021/1, 022/1, 023/1, 024/1, 032/1

ЧАСТЬ - 0
РАЗДЕЛ 0180

ЛИСТ
48

АРХ. РАСТ. ДИ.	ОБЪЕДИН. РАТ. РА. ИИИ	СТУДИИИИ	СОГЛАСОВАНО	ДАТА
ТА. ИИИ. М.	ХИМОДОВ	ПРОБЕРНИ		ИИ.И
ТА. ОБВЕТА	ЛУКЕРМАИ	Е. ФИИИИИ		ИИ.И
ТА. АИХ. ДИ.	Е. ФИИИИИ			ИИ.И
ТА. ИИИ. П.Р.	ЛУКЕРМАИ			

ЦЕНТРАЛЬНАЯ
ЖИЛИЩНО-КОММУНАЛЬНАЯ
УПРАВЛЕНИЕ
Г. МОСКВА

1980

Блок-секции 86-07/1, 86-021/1, 86-022/1, 86-023/1. ФРАГМЕНТ ФАСАДА ПО ОСИ Ас. ФАСАД 2

ТИПОВЫЕ ПРОЕКТЫ 86-04/1, 07/1, 08/1, 09/1, 010/1, 021/1, 022/1, 023/1, 024/1, 032/1	ЧАСТЬ 0 РАЗДЕЛ 0-1/88	ЛИСТ 49
-------------------------------------------------------------------------------------------	--------------------------	------------

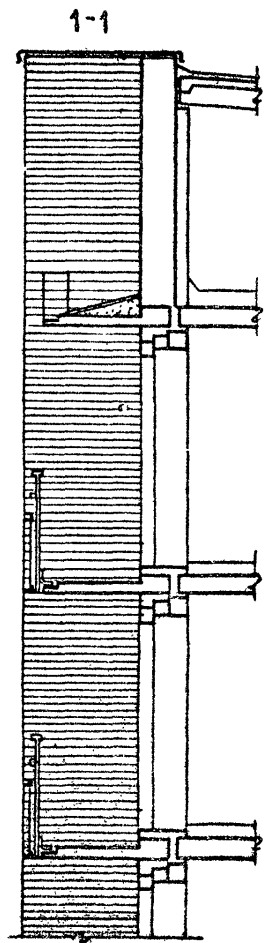
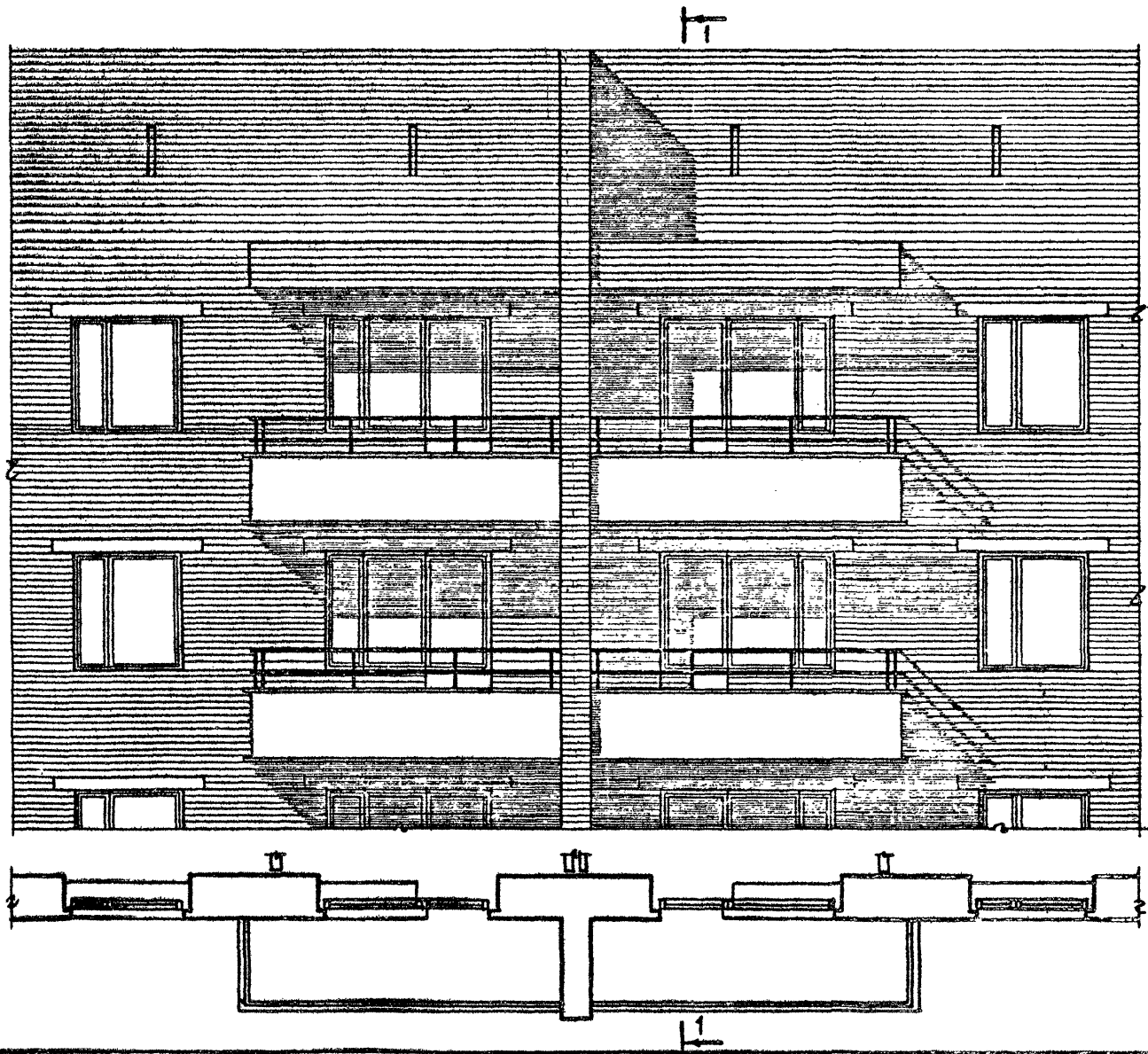

50

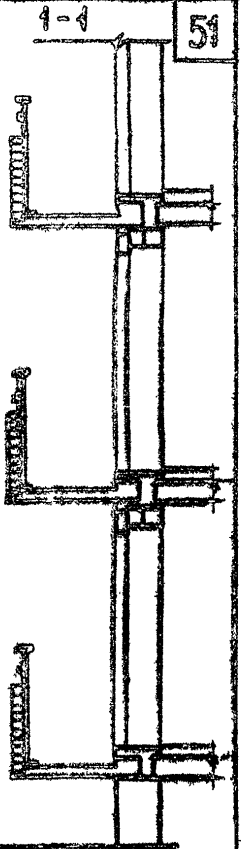
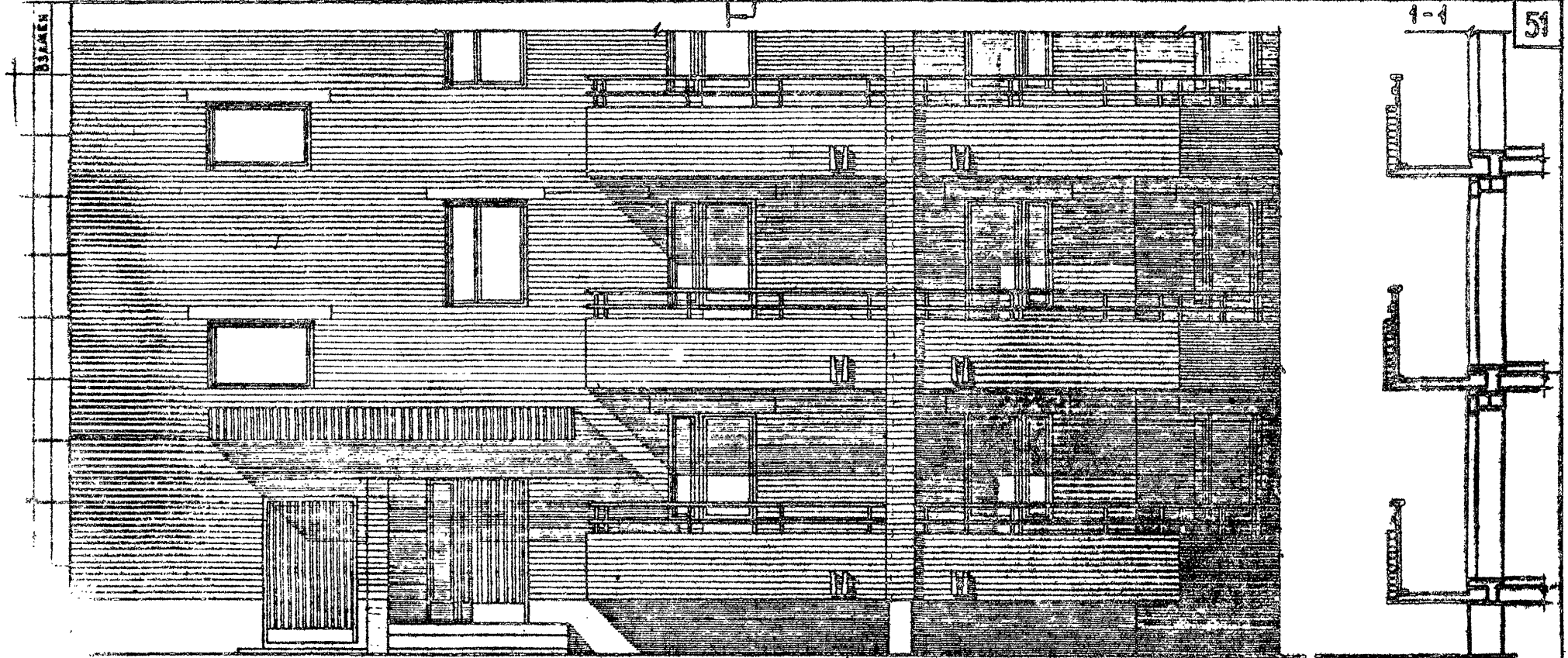

51

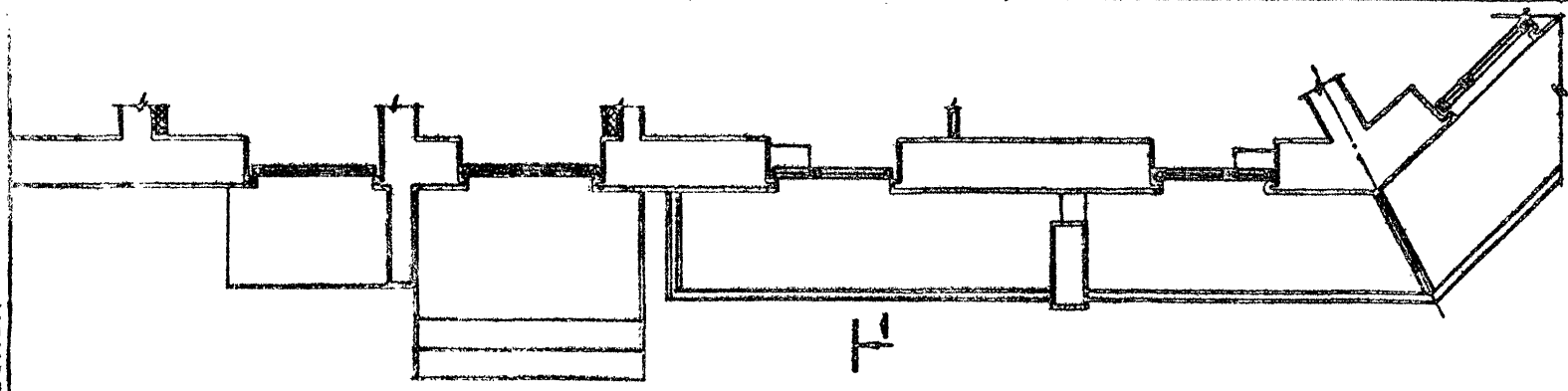

ГИИИ
г. Москва

1980

Блок-секция В6-024/1. Фрагмент фасада по оси Гс'. Фасад 2.

Типовые проекты часть 0	лист
В6-024/1, 07/1, 08/1, 09/1, 010/1, 021/1, 022/1, 023/1, 024/1, 025/1	50
РАЗДЕЛ 0-1/80	

СОГЛАСОВАНО

РАСЧЕТЫ
ПРОЕКТА
ИЗДАНИЕ
1980

ЖИЛИЩНО-
ПРОМЫШЛЕННЫЙ
СТРОИТЕЛЬНЫЙ
УНИВЕРСИТЕТ
г. МОСКВА

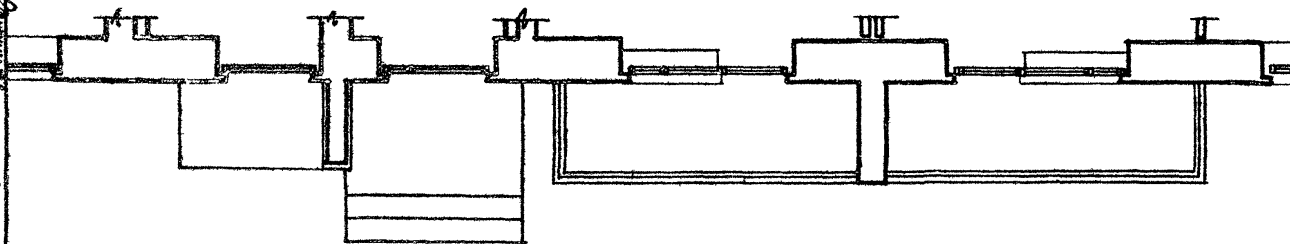
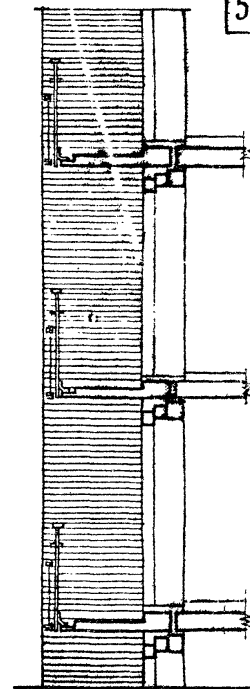

1980

Блок-секции 86-04А, 86-08А, 86-09А, 86-010А. Фрагмент фасада по оси „Гс“. Фасад, 2.

ТИПОВЫЕ ПРОЕКТЫ
86-04А, 07А, 08А, 09А, 010А,
021А, 022А, 023А, 024А, 07БА

ЧАСТЬ 0
РАЗДЕЛ 0-1/80

ЛИСТ
51

СОГЛАСОВАНО
ДАТА
ИМЯ
ПОДПИСЬ

ПОДПИСЬ
ИМЯ

ПОДПИСЬ
ИМЯ

ПЕЧАТЬ
ИМЯ
ПОДПИСЬ
Г. МОСКВА

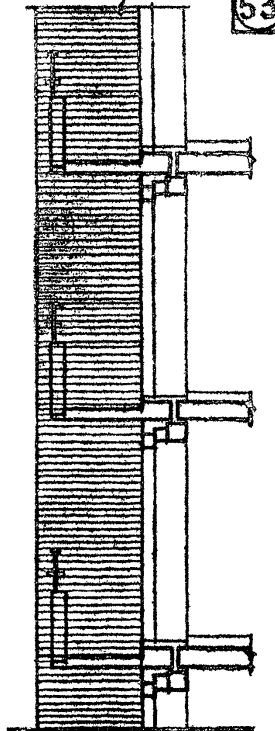
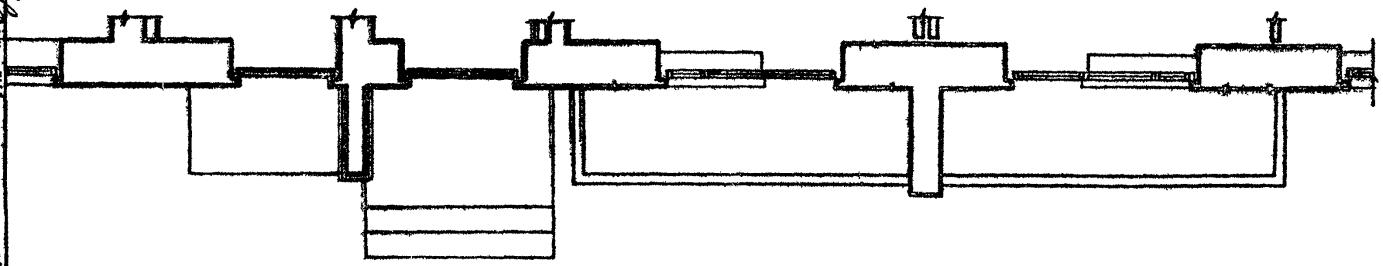
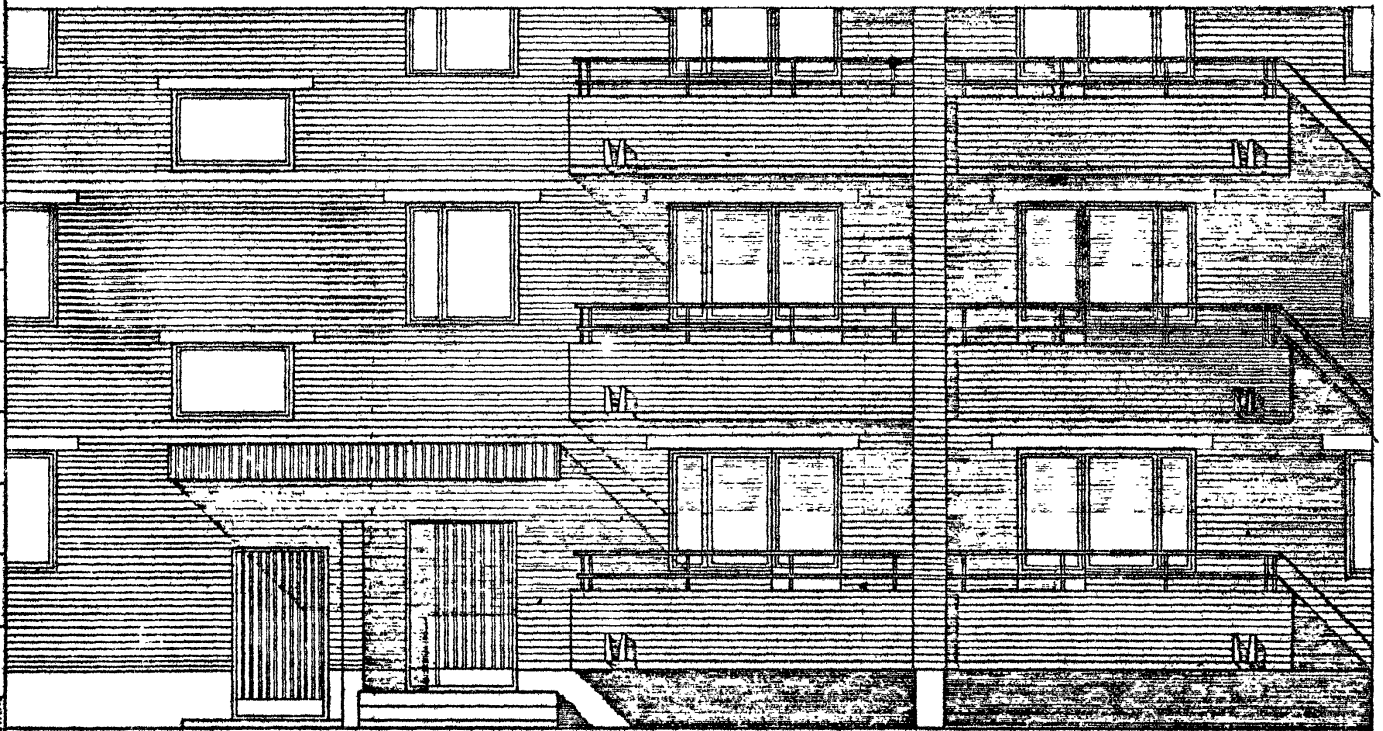

53

1980

Блок-секции 86-04/1, 86-08/1, 86-09/1, 86-010/1. Фрагмент фасада по оси „Рс“.
Фасад 2. Вариант кирпичного ограждения.

Типовые проекты
86-04/1, 07/1, 08/1, 09/1, 010/1,
021/1, 022/1, 023/1, 024/1, 032/1
Часть 0
Раздел 0-1/80
АИОФ
52

ЦЕНТРАЛЬНЫЙ ИНСТИТУТ ТИПОВОГО ПРОЕКТИРОВАНИЯ ГОССТРОЯ СССР

КАЗАХСКИЙ СЪЛМАТ

Заказ № 691 Тираж 300 экз. Цена 2-05 Инв № 14570-01 Сдано в печать 2/6