

ГОСКОМИТЕТ
ПО ГРАЖДАНСКОМУ
СТРОИТЕЛЬСТВУ
И АРХИТЕКТУРЕ
ПРИ ГОССТРОЕ СССР

ЦНИИЭП
ЖИЛИЩА

СЕРИЯ 86 ЖИЛЫЕ ДОМА И БЛОК-СЕКЦИИ СО СТЕНАМИ ИЗ КИРПИЧА

ТИПОВЫЕ ПРОЕКТЫ
5-ЭТАЖНЫХ БЛОК-СЕКЦИЙ

ЧАСТЬ 0 - ОБЩАЯ ЧАСТЬ
РАЗДЕЛ 04/80 ОБЩАЯ ХАРАКТЕРИСТИКА ПРОЕКТА

МОСКВА 1980г.

86-04/1
86-07/1
86-08/1
86-09/1
86-010/1
86-021/1
86-022/1
86-023/1
86-024/1
86-032/1

| НАИМЕНОВАНИЕ БЛОК-СЕКЦИИ | ФАСАД 1 | | ФАСАД 2 | |
|--|-------------------------------|----------------------------|------------|----------------------------|
| | ПЛАНИРОВОЧНОЕ РЕШЕНИЕ 1 ЭТАЖА | | | |
| | I ОСНОВНОЕ | II СО СКВОЗНЫМ ПРОХОДОМ | I ОСНОВНОЕ | II СО СКВОЗНЫМ ПРОХОДОМ |
| РЯДОВАЯ 04/1 | | | | |
| РЯДОВАЯ 07/1 | | | | |
| РЯДОВАЯ 08/1 | | | | |
| ТОРЦОВАЯ ЛЕВАЯ 09/1 | | | | |
| ТОРЦОВАЯ ПРАВАЯ /С КОЛЕСНОЙ/ 010/1 | | | | |
| УГЛОВАЯ ЛЕВАЯ 021/1 | | | | |
| УГЛОВАЯ ПРАВАЯ 022/1 | | | | |
| ПОВОРОТНАЯ 023/1 | | | | |
| ПОВОРОТНАЯ 024/1 | | | | |
| СОЕДИНИ- ТЕЛЬНАЯ /ПОВОРОТНАЯ/ 032/1 | | | | |

ТИПОВЫЕ ПРОЕКТЫ 5-ЭТАЖНЫХ БЛОК-СЕКЦИЙ СЕРИИ 86

РАЗРАБОТАНЫ ЦНИИЭП ЖИЛИЩА /127434, МОСКВА, ДМИТРОВСКОЕ ШОССЕ 9, КОРПУС Б/
 УТВЕРЖДЕНЫ ГОСГРАЖДАНСТРОЕМ /ПРИКАЗ №250 ОТ 27.XI.1969г, ПИСЬМО №3-1748 ОТ 24.XII.1970г, ПИСЬМО №3-1692 ОТ 14.XI.1972г/

| | | | | |
|--|-----------|---------------|----------|--|
| БЛОК-СЕКЦИЯ | 5-ЭТАЖНАЯ | 29-КВАРТИРНАЯ | 86-04/1 | ВВЕДЕН В ДЕЙСТВИЕ ЦНИИЭП ЖИЛИЩА /ПРИКАЗ №45 ОТ 14.I.1977г./ |
| БЛОК-СЕКЦИЯ | 5-ЭТАЖНАЯ | 20-КВАРТИРНАЯ | 86-07/1 | ВВЕДЕН В ДЕЙСТВИЕ ЦНИИЭП ЖИЛИЩА /ПРИКАЗ №409 ОТ 30.XII.1976г./ |
| БЛОК-СЕКЦИЯ | 5-ЭТАЖНАЯ | 20-КВАРТИРНАЯ | 86-08/1 | ВВЕДЕН В ДЕЙСТВИЕ ЦНИИЭП ЖИЛИЩА /ПРИКАЗ №409 ОТ 30.XII.1976г./ |
| БЛОК-СЕКЦИЯ | 5-ЭТАЖНАЯ | 25-КВАРТИРНАЯ | 86-09/1 | ВВЕДЕН В ДЕЙСТВИЕ ЦНИИЭП ЖИЛИЩА /ПРИКАЗ №222 ОТ 2.XI.1977г./ |
| БЛОК-СЕКЦИЯ | 5-ЭТАЖНАЯ | 25-КВАРТИРНАЯ | 86-010/1 | ВВЕДЕН В ДЕЙСТВИЕ ЦНИИЭП ЖИЛИЩА /ПРИКАЗ №246 ОТ 22.XI.1977г./ |
| БЛОК-СЕКЦИЯ | 5-ЭТАЖНАЯ | 34-КВАРТИРНАЯ | 86-021/1 | ВВЕДЕН В ДЕЙСТВИЕ ЦНИИЭП ЖИЛИЩА /ПРИКАЗ №244 ОТ 22.XI.1977г./ |
| БЛОК-СЕКЦИЯ | 5-ЭТАЖНАЯ | 35-КВАРТИРНАЯ | 86-022/1 | ВВЕДЕН В ДЕЙСТВИЕ ЦНИИЭП ЖИЛИЩА /ПРИКАЗ №246 ОТ 22.XI.1977г./ |
| БЛОК-СЕКЦИЯ | 5-ЭТАЖНАЯ | 20-КВАРТИРНАЯ | 86-023/1 | ВВЕДЕН В ДЕЙСТВИЕ ЦНИИЭП ЖИЛИЩА /ПРИКАЗ №518 ОТ 20.XII.1977г./ |
| ПОВОРОТНАЯ С ВНЕШНИМ УГЛОМ | | | | ВВЕДЕН В ДЕЙСТВИЕ ЦНИИЭП ЖИЛИЩА /ПРИКАЗ №518 ОТ 20.XII.1977г./ |
| БЛОК-СЕКЦИЯ | 5-ЭТАЖНАЯ | 20-КВАРТИРНАЯ | 86-024/1 | ВВЕДЕН В ДЕЙСТВИЕ ЦНИИЭП ЖИЛИЩА /ПРИКАЗ №518 ОТ 20.XII.1977г./ |
| ПОВОРОТНАЯ В ВНУТРЕННИМ УГЛОМ | | | | ВВЕДЕН В ДЕЙСТВИЕ ЦНИИЭП ЖИЛИЩА /ПРИКАЗ №518 ОТ 20.XII.1977г./ |
| БЛОК-СЕКЦИЯ | 5-ЭТАЖНАЯ | 20-КВАРТИРНАЯ | 86-032/1 | ВВЕДЕН В ДЕЙСТВИЕ ЦНИИЭП ЖИЛИЩА /ПРИКАЗ №437 ОТ 30.XI.1978г./ |
| СОЕДИНИТЕЛЬНАЯ В 3 ^х НАПРАВЛЕНИЯХ ПОД 120° /ПОВОРОТНАЯ/ | | | | ВВЕДЕН В ДЕЙСТВИЕ ЦНИИЭП ЖИЛИЩА /ПРИКАЗ №437 ОТ 30.XI.1978г./ |

Авторский коллектив

Архитекторы - В.Ефимова, М.Смолицкая
 Конструкторы - Л.Сурегина, Е.Дукерман
 При участии - Е.Гольдберг, Т.Синева, А.Федотовой
 Инженеры - сантехники - В.Золотова, А.Раковщик, Н.Филиппов
 Инженеры - электрики - Н.Брускин, Б.Старик, М.Шенченко

Пояснительная записка.

Комплексная корректировка проектов произведена по заданию, утвержденному Госгражданстроем 15.08.75г. в целях снижения стоимости трудозатрат и расхода материалов с учетом действующих нормативных документов.

5-этажные блок-секции входят в состав серии 86-кирпичных жилых домов и блок-секции с продольными несущими стенами

Область применения - I климатический район, возможно применение в III районе, с обычными геологическими условиями и расчетной зимней температурой -25°-30°-35° и 40°С и массой снегового покрова 150кг/м²

Проектами предусмотрены следующие планировочные решения: основное - I, со сквозным проходом - II, с колясочной в подполье - III и 16 типов элементов благоустройства: рядовые, рядовые температурными и осадочными швами, торцовые.

Фасады разработаны в двух вариантах: с лоджиями /фасад I/ с балконами /фасад 2/

В связи с выходом ВСН 36-77 в соответствии с заданием, утвержденным Госгражданстроем 04.06.79г. проведена замена совмещенных вентиляемых крыш на чердачные.

Настоящий проект выполнен в соответствии с действующими нормами и правилами /в том числе по взрывопожарной безопасности/

Гл. архитектор проекта *Ефимова* /В.Ефимова/

Гл. инженер проекта *Дукерман* /Е.Дукерман/

Привязка настоящего проекта выполнена в соответствии с действующими нормами и правилами /в том числе по взрывопожарной безопасности/

Гл. архитектор проекта привязки...../...../

Гл. инженер проекта привязки...../...../

.....19...г

ЦНИИЭП ЖИЛИЩА
 МОСКВА
 1980

1980

3 А Г Л А В Н Ы Й Л И С Т / НАЧАЛО /

| | | |
|---|---------------|---------|
| ТИПОВЫЕ ПРОЕКТЫ 86-04/1, 07/1, 08/1, 09/1, 010/1, 021/1, 022/1, 023/1, 024/1, 032/1 | ЧАСТЬ 0 | Л И С Т |
| | РАЗДЕЛ 0-1/80 | 1 |

МА
№ 7-200
ВАМЕН

КАМЕН

КАМЕН

ЖИЛИЩНО-Т. ПОСКВА
ЦНИИЭП

| НАИМЕНОВАНИЕ | ЛИСТ | СТР. | НАИМЕНОВАНИЕ | ЛИСТ | СТР. |
|---|------|------|--|------|------|
| Обложка | — | 1 | ТАБЛИЦА ПЛОЩАДЕЙ И ОБЪЕМОВ | 27 | 28 |
| Заглавный лист / начало / | 1 | 2 | Блок-секции 86-07/1, 86-09/1. Фасады 1 | 28 | 29 |
| Заглавный лист / окончание / | 2и | 3 | Блок-секции 86-07/1, 86-010/1 Фасады 1 | 29 | 30 |
| Номенклатура 5-этажных блок-секций | 3 | 4 | Блок-секции 86-08/1, 86-021/1. Фасады 1 | 30 | 31 |
| Схемы блокировок блок-секций | 4 | 5 | Блок-секции 86-07/1, 86-022/1. Фасады 1 | 31 | 32 |
| Схемы блокировок блок-секций | 5 | 6 | Блок-секции 86-04/1, 86-023/1. Фасады 1 | 32 | 33 |
| Состав проекта | 6и | 7 | Блок-секции 86-07/1, 86-024/1. Фасады 1 | 33 | 34 |
| Варианты проектных решений | 7 | 8 | Блок-секции 86-04/1, 86-023/1, 86-032/1. Фасады 1. | 34 | 35 |
| Блок-секции 86-04/1 и 86-021/1. Секция 1Б-2Б-2Б / левая / типовой этаж. Первый этаж. Планировочное решение основное | 8 | 9 | Блок-секции 86-04/1, 86-09/1, 86-010/1, 86-021/1, 86-023/1, 86-024/1. Фрагмент фасада по оси Ас. Фасад 1. | 35 | 36 |
| Блок-секции 86-04/1 и 86-023/1. Секция 1Б-2Б-2Б / правая / типовой и первый этажи. | 9 | 10 | Блок-секции 86-07/1, 86-021/1, 86-022/1, 86-023/1. Фрагмент фасада по оси Ас. Фасад 1 | 36 | 37 |
| Блок-секция 86-04/1. Секция 1Б-2Б-2Б / левая / первый этаж. Планировочное решение со сквозным проходом. Разрез 1-1 | 10 | 11 | Блок-секция 86-032/1. Фрагмент фасада по оси Ас | 37 | 38 |
| Блок-секция 86-07/1. Секция 3А-3А. Типовой этаж. Фрагмент секции 1 этажа. Планировочное решение основное | 11 | 12 | Блок-секции 86-04/1, 86-08/1, 86-09/1, 86-010/1. Фрагмент фасада по оси Гс. Фасад 1 | 38 | 39 |
| Блок-секции 86-08/1. Секция 3Б-4Б. Типовой этаж. Фрагмент секции 1 этажа. Планировочное решение основное | 12 | 13 | Блок-секции 86-07/1, 86-023/1. Фрагмент фасада по оси Гс. Фасады 1 и 2 | 39 | 40 |
| Блок-секция 86-07/1 и 86-08/1. Первый этаж. Планировочное решение со сквозным проходом | 13 | 14 | Блок-секция 86-024/1. Фрагмент фасада по оси Гс. Фасад 1. | 40 | 41 |
| Блок-секция 86-09/1. Секция 1А-2Б-3А / левая / типовой этаж. Фрагмент секции 1 этажа | 14 | 15 | Блок-секции 86-04/1, 86-08/1, 86-09/1, 86-010/1. Фрагмент фасада по оси Гс. Фасад 1. Вариант кирпичного ограждения | 41 | 42 |
| Блок-секция 86-09/1. Секция 3Б-5А. Типовой этаж. Фрагмент секции 1 этажа | 15 | 16 | Блок-секции 86-07/1, 86-09/1. Фасады 2 | 42 | 43 |
| Блок-секция 86-010/1. Секция 1А-2Б-3А / правая / типовой этаж. Фрагмент секции 1 этажа | 16 | 17 | Блок-секции 86-07/1, 86-010/1. Фасады 2 | 43 | 44 |
| Блок-секция 86-010/1. Секция 3Б-5А. Типовой этаж. Фрагмент секции 1 этажа | 17 | 18 | Блок-секции 86-08/1, 86-021/1. Фасады 2 | 44 | 45 |
| Блок-секция 86-021/1. Секция 1Б-3А-3А-5Б / левая / типовой этаж. Фрагмент секции 1 этажа | 18 | 19 | Блок-секции 86-07/1, 86-022/1. Фасады 2 | 45 | 46 |
| Блок-секция 86-022/1. Секция 1Б-3А-3А-5Б / правая / типовой этаж. Фрагмент секции 1 этажа | 19 | 20 | Блок-секции 86-04/1, 86-023/1. Фасады 2 | 46 | 47 |
| Блок-секция 86-023/1. Секция 3А-4Б. Типовой этаж | 20 | 21 | Блок-секции 86-04/1, 86-07/1, 86-024/1. Фасады 2 | 47 | 48 |
| Блок-секция 86-023/1. Фрагмент секции первого этажа | 21 | 22 | Блок-секции 86-04/1, 86-09/1, 86-021/1, 86-024/1. Фрагмент фасада по оси Ас. Фасад 2 | 48 | 49 |
| Блок-секция 86-024/1. Секция 3А-4Б. Типовой этаж | 22 | 23 | Блок-секции 86-07/1, 86-021/1, 86-022/1, 86-023/1. Фрагмент фасада по оси Ас. Фасад 2 | 49 | 50 |
| Блок-секция 86-024/1. Фрагмент секции первого этажа | 23 | 24 | Блок-секция 86-024/1. Фрагмент фасада по оси Гс. Фасад 2 | 50 | 51 |
| Блок-секция 86-032/1. Секция 1Б-2А-3Б-3Б. Типовой этаж | 24 | 25 | Блок-секции 86-04/1, 86-08/1, 86-09/1, 86-010/1. Фрагмент фасада по оси Гс. Фасад 2 | 51 | 52 |
| Блок-секция 86-032/1. Секция 1Б-2А-3Б-3Б. Первый этаж. Разрез 1-1 | 25 | 26 | Блок-секции 86-04/1, 86-08/1, 86-09/1, 86-010/1. Фрагмент фасада по оси Гс. Фасад 2. Вариант кирпичного ограждения | 52 | 53 |
| Таблица площадей | 26 | 27 | Изменения внесены в связи с разработкой варианта свайных фундаментов. 15. 11. 82г. гл. инж. пр-та ЦУБЕРМАН | | |

1982

ЗАГЛАВНЫЙ ЛИСТ / ОКОНЧАНИЕ /

ТИПОВЫЕ ПРОСКТЫ ЧАСТЬ 0 ЛИСТ
86-04/1, 07/1, 08/1, 09/1, 021/1, 022/1, 023/1, 024/1, 032/1 РАЗДЕЛ 0-4 2и

ЖИЛИЩА
 № ОБЪЕДА
 ЦЕННИК
 1980
 ОКРЕСТНОСТЬ: ЦЕНТРАЛЬНАЯ
 АДРЕС: ПЛОЩАДЬ ПРОСВЕТА
 РАЙОН: ЕКАТЕРИНОСЛАВ
 УЛ. ПР.: ЛЕНИНСКАЯ
 Д. №: 2

| № ПРОЕКТА | СХЕМА ПЛАНА | ВАРИАНТ (ШИФР) | КОЛИЧЕСТВО КВАРТИР | ПРИМЕЧАНИЕ | № ПРОЕКТА | СХЕМА ПЛАНА | ВАРИАНТ (ШИФР) | КОЛИЧЕСТВО КВАРТИР | 4 | | | | | | | | | | | |
|-----------|-------------|-----------------------------------|--|-----------------------------|--------------------------|-------------|-----------------------------------|--|---|--------------------|----|----|----|----|----|----|----|----|----|--|
| | | | | | | | | | | КОЛИЧЕСТВО КВАРТИР | | | | | | | | | | |
| | | | | | | | | | | 35 | 1А | 1Б | 2А | 2Б | 3А | 3Б | 4А | 4Б | 5А | |
| 86-08/1 | | И-1, И-2, И-3, И-4, И-5, И-6, И-7 | 1, 2, 3, 4, 5, 6, 7, 8, 9, 10, 11 | РАЗРАБОТАНЫ РАБОЧИЕ ЧЕРТЕЖИ | 86-022/1 | | И-1, И-2, И-3, И-4, И-5, И-6, И-7 | 1, 2, 3, 4, 5, 6, 7, 8, 9, 10, 11 | | | | | | | | | | | | |
| 86-07/4 | | И-1, И-2, И-3, И-4, И-5, И-6, И-7 | 6, 7, 8, 9, 10, 11, 12, 13, 14, 15, 16 | РАЗРАБОТАНЫ РАБОЧИЕ ЧЕРТЕЖИ | 86-023/1 | | И-1, И-2, И-3, И-4, И-5, И-6, И-7 | 6, 7, 8, 9, 10, 11, 12, 13, 14, 15, 16 | | | | | | | | | | | | |
| 86-08/1 | | И-1, И-2, И-3, И-4, И-5, И-6, И-7 | 1, 2, 3, 4, 5, 6, 7, 8, 9, 10, 11 | РАЗРАБОТАНЫ РАБОЧИЕ ЧЕРТЕЖИ | 86-024/1 | | И-1, И-2, И-3, И-4, И-5, И-6, И-7 | 6, 7, 8, 9, 10, 11, 12, 13, 14, 15, 16 | | | | | | | | | | | | |
| 86-09/1 | | И-1, И-2, И-3 | 1, 4, 5, 6, 8, 10 | РАЗРАБОТАНЫ РАБОЧИЕ ЧЕРТЕЖИ | 86-032/1 | | И-1, И-2, И-3, И-4 | 17, 18, 19, 20, 21, 22, 23, 24, 25 | | | | | | | | | | | | |
| 86-010/1 | | И-1, И-2, И-3 | 1, 4, 5, 7, 9, 11 | СОЕДИНИТЕЛЬНАЯ БЛОК-СЕКЦИЯ | Т-ОБРАЗНАЯ БЛОК-СЕКЦИЯ | | И-1 | | | | | | | | | | | | | |
| 86-021/1 | | И-1, И-2, И-3, И-4, И-5, И-6, И-7 | 1, 2, 3, 4, 5, 6, 7, 8, 9, 10, 11 | РАЗРАБОТАНЫ РАБОЧИЕ ЧЕРТЕЖИ | МАЛОСЕМЕЙНЫХ БЛОК-СЕКЦИЯ | | И-1 | | | | | | | | | | | | | |

ДАННЫЕ В СКОБКАХ - ДЛЯ СКВОЗНОГО ПРОХОДА
 ПЛАНИРОВОЧНЫЕ РЕШЕНИЯ И ВАРИАНТЫ БЛОК-СЕКЦИЙ (ШИФР) СМ. ОБЛОЖКИ ПРОЕКТОВ

1980

НОМЕНКЛАТУРА 5-ЭТАЖНЫХ БЛОК-СЕКЦИЙ

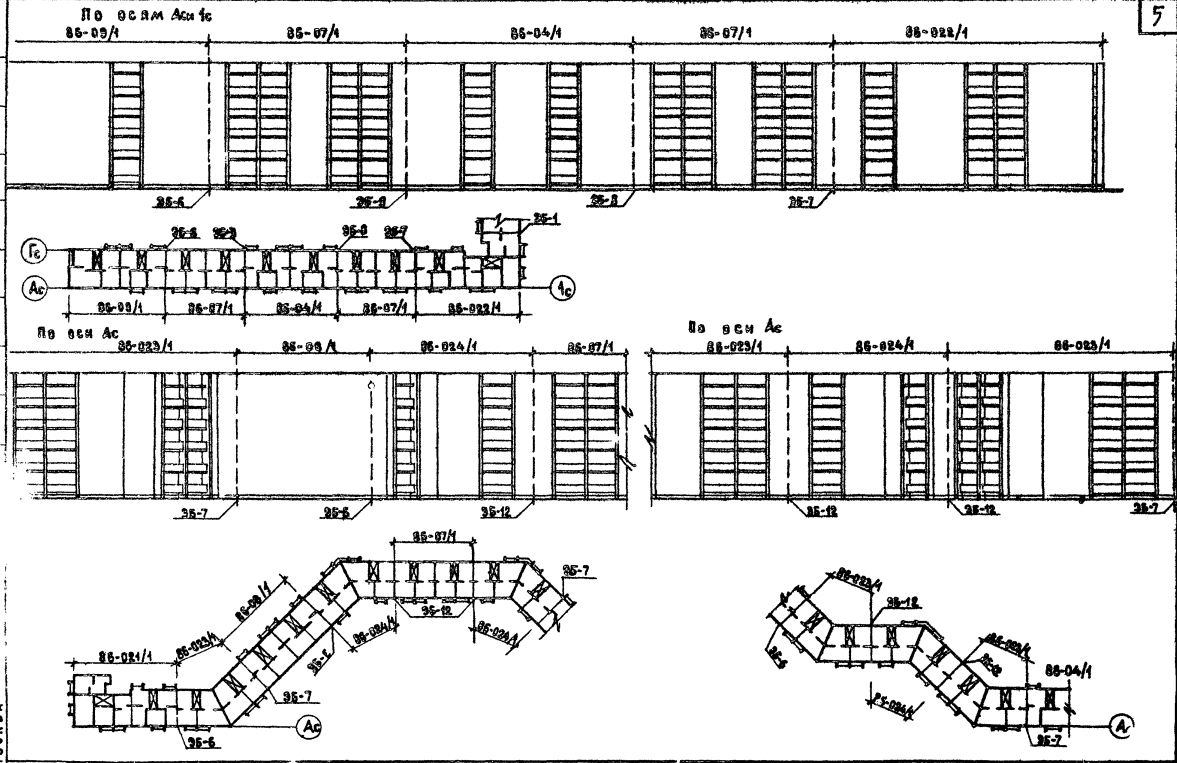

ДАТА
ИВ. №

СОГЛАСОВАНО

ВОЗРАШ

ПОДПИСАНО

ПОДПИСАНО

ПОДПИСАНО

ПОДПИСАНО

ЦНИИЭП
ЖИЛИЩА
Г. МОСКВА

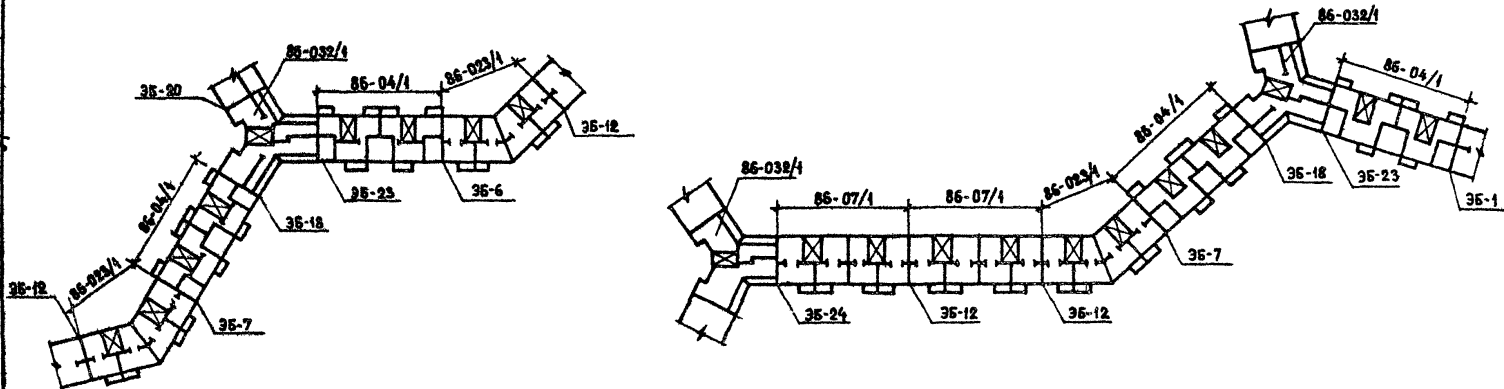
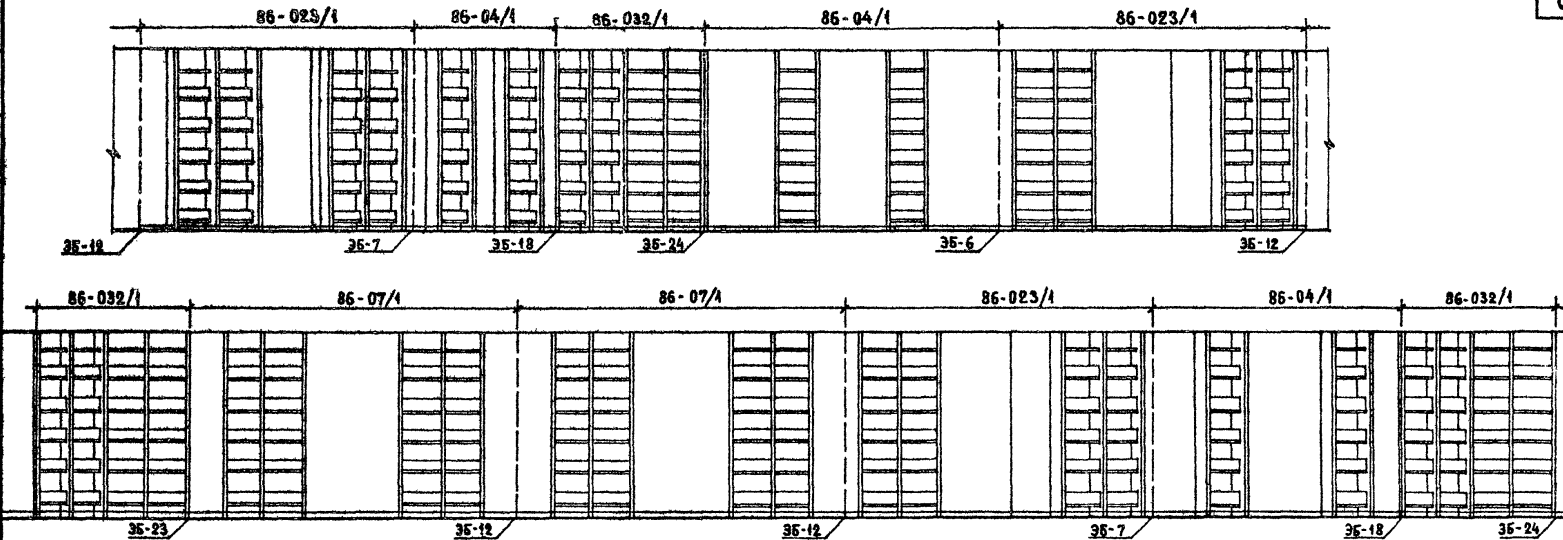

1980

Схемы блокировок блок-секций

ТИПОВЫЕ ПРОЕКТЫ
86-04/1, 07/1, 08/1, 09/1, 010/1,
021/1, 022/1, 023/1, 024/1, 032/1

ЧАСТЬ 0
РАЗДЕЛ 0-1/80

ЛИСТ
5

| ДАТА ИЗМ. № | ВЗГЛЯД | ЧАСТЬ | РАЗДЕЛ | | НОМЕР БЛОК-СЕКЦИИ | | | | | | | | | | | 7 | | |
|--|--------|---|--|---|--|---------|---------|---------|----------|---------|----------|----------|----------|----------|----------|---|---|---|
| | | | № | НАИМЕНОВАНИЕ | 86-04/1 | 86-07/1 | 86-08/1 | 86-09/1 | 86-010/1 | 86-12/1 | 86-022/1 | 86-023/1 | 86-024/1 | 86-025/1 | 86-026/1 | | | |
| | | 9 ОБЩАЯ ЧАСТЬ | 0-1 | ОБЩАЯ ХАРАКТЕРИСТИКА ПРОЕКТА | • | • | • | • | • | • | • | • | • | • | • | • | • | |
| | | | 0-2 | МАТЕРИАЛЫ ДЛЯ КОМПОНОВКИ ЖИЛЫХ ДОМОВ ИЗ БЛОК-СЕКЦИЙ | • | • | • | • | • | • | • | • | • | • | • | • | • | |
| | | 01 АРХИТЕКТУРНО-СТРОИТЕЛЬНЫЕ ЧЕРТЕЖИ НИЖЕ ОТМЕТКИ 0.000 | 01-1 | ЛЕНТОЧНЫЕ ФУНДАМЕНТЫ | • | • | • | • | • | • | • | • | • | • | • | • | • | |
| | | | 01-2 | СВАЙНЫЕ ФУНДАМЕНТЫ | • | • | • | • | • | • | • | • | • | • | • | • | • | |
| | | 1 АРХИТЕКТУРНО-СТРОИТЕЛЬНЫЕ ЧЕРТЕЖИ ВЫШЕ ОТМЕТКИ 0.000 | 1-1 | ЗДАНИЕ С ФАСАДАМИ 1 И 2 | • | • | • | • | • | • | • | • | • | • | • | • | • | |
| | | 2 ОТОПЛЕНИЕ И ВЕНТИЛЯЦИЯ | 2-1 | С РАДИАТОРАМИ НА РАСЧЕТНЫЕ ТЕМПЕРАТУРЫ -25°, -30°, -35°, -40° | • | • | • | • | • | • | • | • | • | • | • | • | • | |
| | | 3 ВОДОПРОВОД, КАНАЛИЗАЦИЯ, ГАЗОПРОВОД | | | • | • | • | • | • | • | • | • | • | • | • | • | • | |
| | | 5 ЭЛЕКТРОБООРУЖАНИЕ | | | • | • | • | • | • | • | • | • | • | • | • | • | • | |
| | | 6 УСТРОЙСТВА СВЯЗИ | | | • | • | • | • | • | • | • | • | • | • | • | • | • | |
| | | 8 СМЕТЫ | | | • | • | • | • | • | • | • | • | • | • | • | • | • | |
| | | 8 СМЕТЫ | 8-1 | ЗДАНИЕ С ФАСАДАМИ 1. | • | • | • | • | • | • | • | • | • | • | • | • | • | |
| | | | 8-2 | ЗДАНИЕ С ФАСАДАМИ 2. | • | • | • | • | • | • | • | • | • | • | • | • | • | • |
| | | | 8.9-4 | СМЕТЫ К ЭЛЕМЕНТАМ БЛОКИРОВКИ | • | • | • | • | • | • | • | • | • | • | • | • | • | • |
| | | | СМ.1 | ЗДАНИЕ С ФАСАДАМИ 1. СВАЙНЫЕ ФУНДАМЕНТЫ. | • | • | • | • | • | • | • | • | • | • | • | • | • | • |
| | | | СМ.2 | ЗДАНИЕ С ФАСАДАМИ 2. СВАЙНЫЕ ФУНДАМЕНТЫ. | • | • | • | • | • | • | • | • | • | • | • | • | • | • |
| | | | СМ.1.1 | СМЕТЫ К ЭЛЕМЕНТАМ БЛОКИРОВКИ. СВАЙНЫЕ ФУНДАМЕНТЫ. | • | • | • | • | • | • | • | • | • | • | • | • | • | • |
| | | 9 Узлы и детали | 9.2-7 | АРХИТЕКТУРНО-СТРОИТЕЛЬНЫЕ УЗЛЫ И ДЕТАЛИ ВЫШЕ ОТМ. 0.000 | • | • | • | • | • | • | • | • | • | • | • | • | • | |
| | | | 9.3-3 | САНИТАРНО-ТЕХНИЧЕСКИЕ УЗЛЫ И ДЕТАЛИ | • | • | • | • | • | • | • | • | • | • | • | • | • | • |
| | | | 9.4-1 | ЭЛЕМЕНТЫ БЛОКИРОВКИ НИЖЕ ОТМЕТКИ 0.000 | • | • | • | • | • | • | • | • | • | • | • | • | • | • |
| | | | 9.4-2 | ЭЛЕМЕНТЫ БЛОКИРОВКИ ВЫШЕ ОТМЕТКИ 0.000 | • | • | • | • | • | • | • | • | • | • | • | • | • | • |
| | | | УАС.1-1 | ЭЛЕМЕНТЫ БЛОКИРОВКИ НИЖЕ ОТМЕТКИ 0.000. СВАЙНЫЕ ФУНДАМЕНТЫ | • | • | • | • | • | • | • | • | • | • | • | • | • | • |
| | | | 10.1-1 | ЖЕЛЕЗОБЕТОННЫЕ ИЗДЕЛИЯ | • | • | • | • | • | • | • | • | • | • | • | • | • | • |
| | | 10 ИЗДЕЛИЯ ЗАВОДСКОГО ИЗГОТОВЛЕНИЯ | 10.1-2.1 | ПАНЕЛИ ПЕРЕКРЫТИЙ | • | • | • | • | • | • | • | • | • | • | • | • | • | |
| | | | 10.1-2.3 | ПАНЕЛИ ПЕРЕКРЫТИЙ ЖЕЛЕЗОБЕТОННЫЕ МНОГОВУСТУПНЫЕ | • | • | • | • | • | • | • | • | • | • | • | • | • | • |
| | | | 10.1-2.4 | ПАНЕЛИ ПЕРЕКРЫТИЙ ЖЕЛЕЗОБЕТОННЫЕ (РЕБРИСТЫЕ) САНИТАРИЧЕСКИЕ | • | • | • | • | • | • | • | • | • | • | • | • | • | • |
| | | | 10.1-3 | БАЛКОННЫЕ ПЛИТЫ | • | • | • | • | • | • | • | • | • | • | • | • | • | • |
| | | | 10.1-3.1 | БАЛКОННЫЕ ПЛИТЫ | • | • | • | • | • | • | • | • | • | • | • | • | • | • |
| | | | 10.1-3.3 | ПЛИТЫ ЛОДЖИЙ ЖЕЛЕЗОБЕТОННЫЕ РЕБРИСТЫЕ | • | • | • | • | • | • | • | • | • | • | • | • | • | • |
| | | | 10.2-1 | ГИПСОБЕТОННЫЕ И ЛЕГКОБЕТОННЫЕ ИЗДЕЛИЯ | • | • | • | • | • | • | • | • | • | • | • | • | • | • |
| | | | Смета к типовому проекту 86-032/1 РАЗДЕЛ 8-1 | 10.3-1 | ДЕРЕВЯННЫЕ ИЗДЕЛИЯ | • | • | • | • | • | • | • | • | • | • | • | • | • |
| | | | Выпущена в нормах и ценах, введенных с 1.01.84г и имеет обозначение СМ 1.84 | 10.4-1 | МЕТАЛЛИЧЕСКИЕ ИЗДЕЛИЯ | • | • | • | • | • | • | • | • | • | • | • | • | • |
| | | | Сметные цены на промышленные изделия к смете СМ 1.84 типового проекта 86-032/1 | 10.5-1 | СМЕТНЫЕ ЦЕНЫ НА ЖЕЛЕЗОБЕТОННЫЕ ИЗДЕЛИЯ | • | • | • | • | • | • | • | • | • | • | • | • | • |
| | | | РАЗДЕЛЫ 10.9-18/84 ; 10.9-2/84 ; 10.9-15/84 ; СМ 0-1/84 ; 10.9-14/84 | 10.8-2 | МУСОРОПРОВОД МПЗ (ИЗ СЕРИИ 83) | • | • | • | • | • | • | • | • | • | • | • | • | • |
| | | | | 10.9-2 | РАЗНЫЕ ИЗДЕЛИЯ. СМЕТНЫЕ ЦЕНЫ. | • | • | • | • | • | • | • | • | • | • | • | • | • |
| | | | | 10.9-3 | СМЕТНЫЕ ЦЕНЫ НА ЖЕЛЕЗОБЕТОННЫЕ ИЗДЕЛИЯ (ИЗ СЕРИИ 85) | • | • | • | • | • | • | • | • | • | • | • | • | • |
| | | | | 10.9-5 | РАЗНЫЕ ИЗДЕЛИЯ | • | • | • | • | • | • | • | • | • | • | • | • | • |
| | | | 10.9-8 | РАЗНЫЕ ИЗДЕЛИЯ | • | • | • | • | • | • | • | • | • | • | • | • | • | |
| | | | 10.9-19 | РАЗНЫЕ ИЗДЕЛИЯ | • | • | • | • | • | • | • | • | • | • | • | • | • | |
| | | РАСЧЕТЫ СМЕТНЫХ ЦЕН | | РСЦ 1-73, РСЦ-73, РСЦ 7-75; 4-84, 14-84; 16-84 | • | • | • | • | • | • | • | • | • | • | • | • | • | |
| | | 13 ДОПОЛНИТЕЛЬНЫЕ ЧЕРТЕЖИ. | 13-2 | УКАЗАНИЯ ПО ВОЗВЕДЕНИЮ КАМЕННЫХ КОНСТРУКЦИЙ В ЗИМНИХ УСЛОВИЯХ (ТИПОВОЙ ПРОЕКТ 144-86-2/1) | • | • | • | • | • | • | • | • | • | • | • | • | • | |
| РАЗДЕЛ 01 ВКЛЮЧЕН В СОСТАВ БЛОК-СЕКЦИИ 86-04/1 | | | | | | | | | | | | | | | | | | |

ЦЕНТРАЛЬНАЯ ЖИЛИЩНО-КОММУНАЛЬНО-ХОЗЯЙСТВЕННАЯ УПРАВЛЕНИЕ МОСКВЫ

1982

СОСТАВ ПРОЕКТА

ТИПОВЫЕ ПРОЕКТЫ ЧАСТЬ 9 АИСТ
 86-04/1, 07/1, 08/1, 09/1, 01/1
 021/1, 022/1, 023/1, 024/1, 032/1 РАЗДЕЛ 01/00 БИ

| СОСТАВ РАБОТ | | НАИМЕНОВАНИЕ | ХАРАКТЕРИСТИКА | НАИМЕНОВАНИЕ | ХАРАКТЕРИСТИКА | НАИМЕНОВАНИЕ | ХАРАКТЕРИСТИКА | |
|------------------------|--|-------------------------------------|---------------------------------------|--|--|---|---|-----------------------------------|
| ДАТА № ВЗ. ВЗ. № | КОЛ-ВО РАБОТ | ФАСАДЫ | 4 2 С БАДЖИ И АМИ С БАКОНАМИ | Козырьки над входами | 1 ЖЕЛЕЗОБЕТОННЫЕ ПАНТЫ | ВЫСОТОЙ 150 ММ СТВОЛ МУСОРОПРОВОДА ОКРАШИВА СЯ СИЛИКАТНЫМИ ЛИБИ ПВХ КРАСКА В ЦВЕТ СТЕН | | |
| | | ФУНДАМЕНТЫ | 12,3 | Асфальтовые из сборных ж/б паней и бе- тонных блоков на R _т -1,5; 2,0; 2,5 кг/см ² | Чердак. Покровные | | 1 Холодный чердак h=14-1,6 м 1 Из сборных железобетонных ребристых панелей | ОТДЕЛКА ОКОН |
| | | СТЕНЫ ТЕХ- ПОДВОДОВ | 1 | Сборные бетонные блоки и кирпич- ные | Кровля | | 1 Рулонный ковер | |
| | | НАРУЖНЫЕ СТЕНЫ | 1 | Кирпичные толщиной 510, 550, 640 и 680 мм см. пояснительную записку | Отделка на- ружных стен | | 1 Облицовка отборным красным кир- пичом 2 Облицовка светлым керамическим кирпичом 3 Облицовка силикатным кирпичом | 1 Масляная окраска 2 Фанеровка |
| | | ВНУТРЕННИЕ СТЕНЫ И ВЕНТКАНАЛЫ | 1 2 | Кирпичные из полнотелого кирпича Кирпичные из пустотелого кирпича | Отделка цв- кокая | | 1 Облицовка плиткой "кабанчик" 2 Терразитовая штукатурка | ОТДЕЛКА ВНУ- ТРЕННИХ ДВЕРЕЙ |
| | | ПЕРЕГОРОДКИ МЕЖКОМНАТНЫЕ | 1 | Гипсобетонные панели толщиной 80 мм | Стены внутренние | | 1 Сухая штукатурка 2 Мокрая штукатурка | |
| | | САМУЗЛЫ | 1 | Керамзитобетонные панели толщ- ной 60 мм /сантехника розсыпью/ легкобетонные санитарно-техни- ческие кабины | Полы в комна- тах и корн- дорах | | 1 Рулонные материалы 2 Паркетные доски 3 Дощатые | ОТОПЛЕНИЕ ЦЕНТРАЛЬНОЕ |
| | | ПЕРЕКРЫТИЯ | 1 2 | Железобетонные многорыстотные панели Сантехнические панели ребристые Железобетонные многорыстотные панели Сантехнические панели многоры- стотные | Полы в кухнях | | 1 Рулонные материалы 2 Плитки ПВХ | |
| | | ЛЕСТНИЦЫ | 1 | Сборные железобетонные площадки и марши. Доборные бетонные ступени | Полы в санузлах и вестибюлях | | 1 Керамическая плитка | ВЕНТИЛЯЦИЯ |
| | | ПЕРЕМЫЧКИ | 1 | Сборные железобетонные | Полы в лоджиях, балконах | | 1 Цементные с железнением | |
| | | ПЕРЕМЫЧКИ ФАСАДНЫЕ | 1 2 | Сборные железобетонные По металлическим уголкам | Окна | | 1 Со спаренными переплетами до-20°С 2 С раздельными переплетами до-30°С 3 С тройным остеклением ниже-31°С | ГОРЯЧЕЕ ВО- ДОСНАБЖЕНИЕ |
| | | ПАНТЫ ЛОДЖИИ | 1 2 3 | Железобетонные ребристые Железобетонные многорыстотные Железобетонные многорыстотные с "носиком" | Двери наружные | | 1 Щитовые, обшитые рейками | |
| | | ОГРАЖДЕНИЯ ЛОДЖИИ | 1 2 3 | Бетонные панты толщиной 120 мм Кирпичные армированные Металлические с экранами | Двери внутренние | | 1 Щитовые по ГОСТ 6629-74 | ВОДОСТОК |
| | | ПАНТЫ БАЛКОНОВ | 1 2 | Железобетонные С=3870 мм Железобетонные С=3590 мм | Отделка стен жилых комнат и передних | | 1 Оклейка обоями 2 Клеевая покраска | |
| | | ОГРАЖДЕНИЯ БАЛКОНОВ | 1 2 | Кирпичные армированные Металлические с экранами | Отделка стен кухонь и санузлов | | 1 Масляная окраска на высоту 1,6 м и облицовка глазурованной плит- кой над кухонным оборудованием на высоту 450 мм | ЭЛЕКТРООБО- РУДОВАНИЕ |
| | | | 1 2 | Железобетонные С=3870 мм Железобетонные С=3590 мм | Отделка стен ванн и комнат | | 1 Облицовка глазурованной плиткой на высоту 1,8 м, выше-высококаче- ственная клеевая окраска | |
| | | | 1 2 | Кирпичные армированные Металлические с экранами | Отделка стен лестничной клетке | | 1 Высококачественная клеевая окраска глазурованная- масляная окраска | МУСОРОПРОВОД |
| | | | 1 2 | Железобетонные С=3870 мм Железобетонные С=3590 мм | | | | |

1980

ВАРИАНТЫ ПРОЕКТНЫХ РЕШЕНИЙ

ТИПОВЫЕ ПРОЕКТЫ ЧАСТЬ 1 ЛИСТ
 86-04/07/1, 08/1, 09/1, 010/1,
 021/1, 022/1, 023/1, 024/1, 025/1, 026/1
 РАЗДЕЛ 0-1/01 7

ИВА.

МОСКВА

9

ТИПОВОЙ ЭТАЖ

ПЕРВЫЙ ЭТАЖ

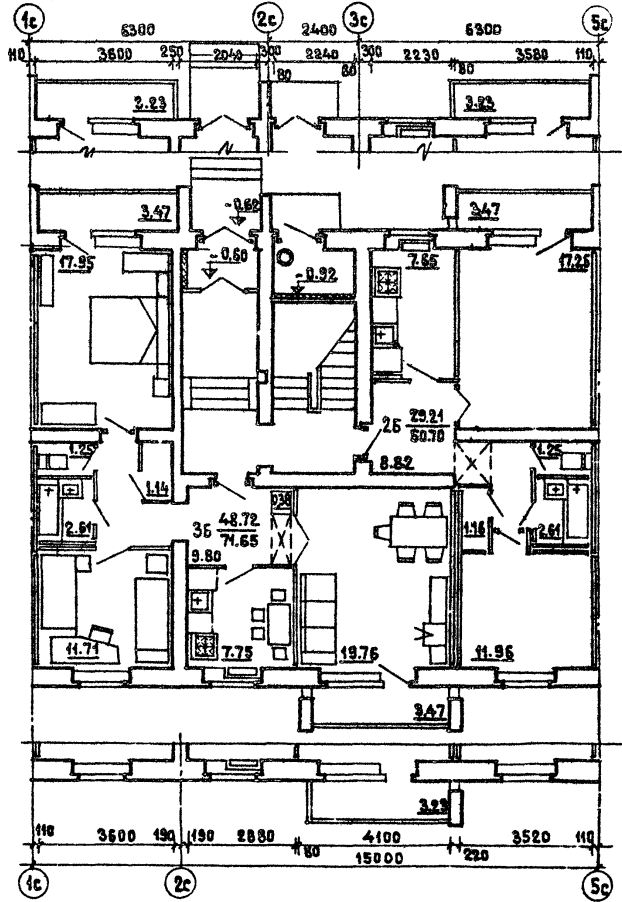
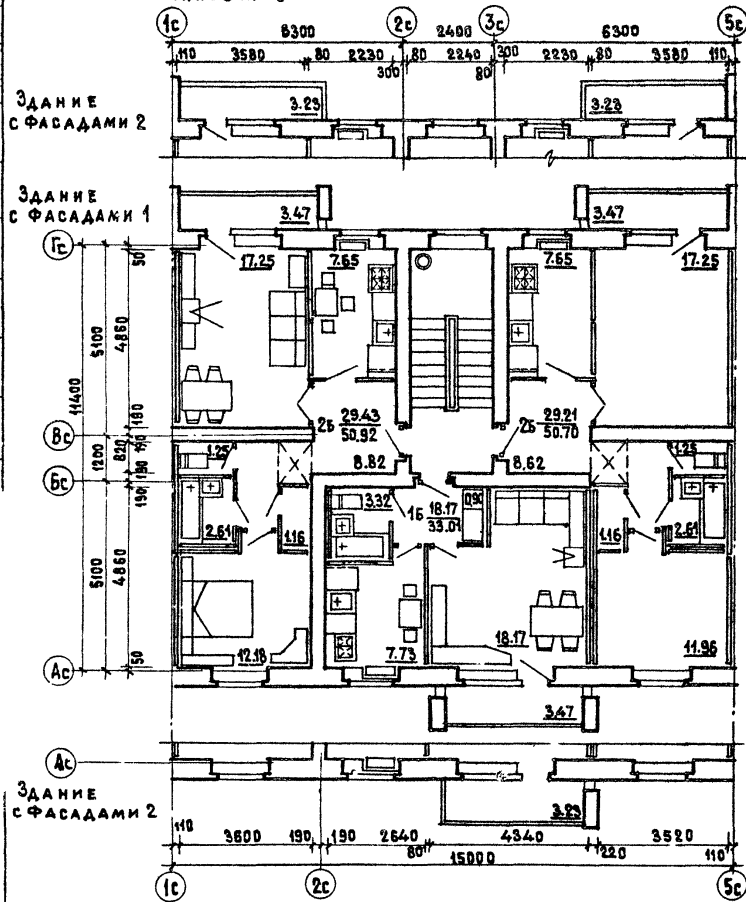

1980

Блок-секции 86-04/1 и 86-02/4. Секция 16-26-25 /св.г. Типовой этаж. Первый этаж. Планировочное решение основное.

ТИПОВЫЕ ПРОЕКТЫ
86-04/1, 07/1, 08/1, 09/1, 010/1,
021/1, 022/1, 023/1, 024/1, 025/1

ЧАСТЬ 1
РАЗДЕЛ В-1/30

ЛИСТ
8

ЕСТАДОВА

ЖИЛЫЙ КОМПЛЕКС
ЖИЛИЩНО-КОММУНАЛЬНОЕ ХОЗЯЙСТВО
ЖИЛИЩНО-КОММУНАЛЬНОЕ ХОЗЯЙСТВО
ЖИЛИЩНО-КОММУНАЛЬНОЕ ХОЗЯЙСТВО
ЖИЛИЩНО-КОММУНАЛЬНОЕ ХОЗЯЙСТВО
ЖИЛИЩНО-КОММУНАЛЬНОЕ ХОЗЯЙСТВО

ЖИЛЫЙ КОМПЛЕКС
ЖИЛИЩНО-КОММУНАЛЬНОЕ ХОЗЯЙСТВО
ЖИЛИЩНО-КОММУНАЛЬНОЕ ХОЗЯЙСТВО
ЖИЛИЩНО-КОММУНАЛЬНОЕ ХОЗЯЙСТВО
ЖИЛИЩНО-КОММУНАЛЬНОЕ ХОЗЯЙСТВО
ЖИЛИЩНО-КОММУНАЛЬНОЕ ХОЗЯЙСТВО

ТИПОВОЙ ЭТАЖ

ПЕРВЫЙ ЭТАЖ

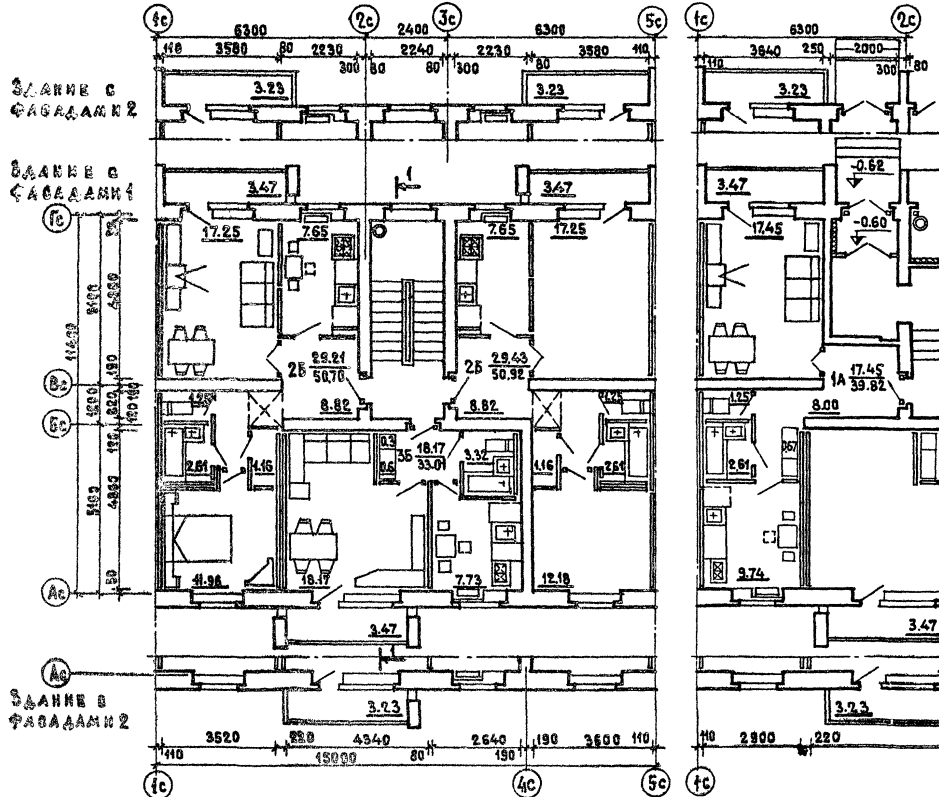

1980

Блок-секции 86-04/1 и 86-022/1. Секция 1Б-2Б-2Б / ПРАВАЯ / Типовой и первый этажи.

| | | |
|---|---------------------|------------------|
| ТИПОВЫЕ ПРОЕКТЫ 86-04/1, 07/1, 08/1, 09/1, 010/1, 021/1, 022/1, 023/1, 024/1, 025/1 | ЧАСТЬ 0 | ЛИСТ 9 |
| | РАЗДЕЛ 01/02 | |

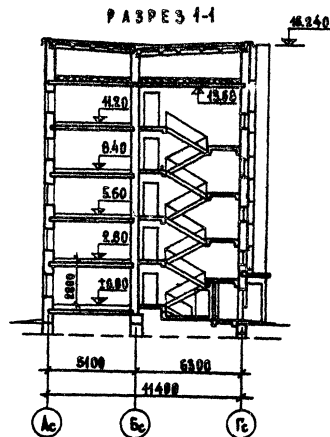
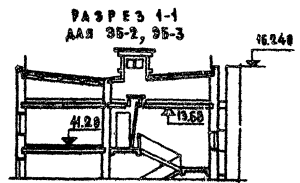
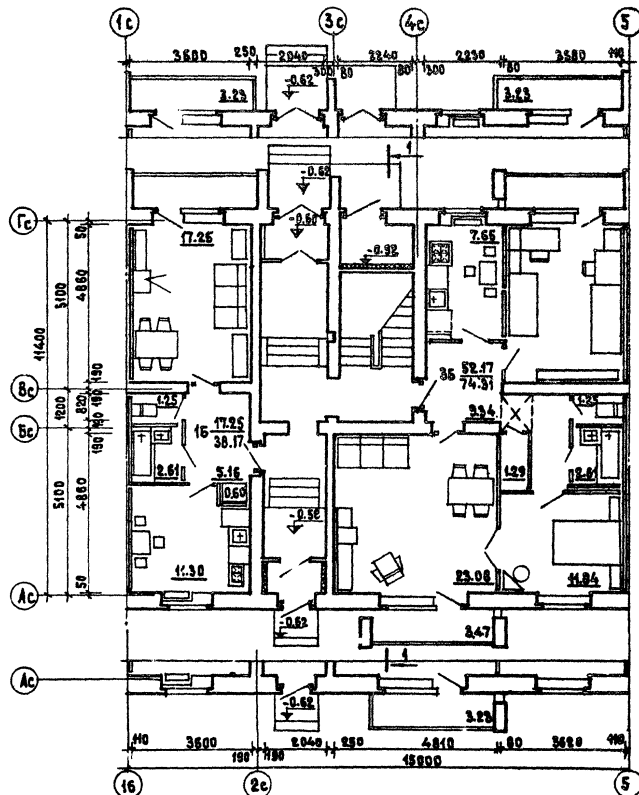

780

Блок-секция 86-04/1. Секция 15-25-25 /левая/. Первый этаж. Планировочное решение со сквозным проходом. Разрез 1-1.

ТИПОВЫЕ ПРОЕКТЫ
86-04/1, 07/1, 02/1, 07/1, 01/1
02/1, 02/1, 02/1, 02/1, 02/1, 02/1

ЧАСТЬ 0
РАЗДЕЛ 0-1/03

ЛИСТ
10

| | | |
|---------------------------------|---------------|-------------|
| СОГЛАСОВАНО | Дата | |
| | Инженер | И.П. КОЗЛОВ |
| | Архитектор | И.П. КОЗЛОВ |
| | Проектировщик | И.П. КОЗЛОВ |
| | Проверенный | И.П. КОЗЛОВ |
| ЖИЛИЩНО-КОММУНАЛЬНОЕ УПРАВЛЕНИЕ | Утвержден | И.П. КОЗЛОВ |
| | Проверен | И.П. КОЗЛОВ |
| | Согласован | И.П. КОЗЛОВ |
| | Согласован | И.П. КОЗЛОВ |
| | Согласован | И.П. КОЗЛОВ |
| Г. МОСКВА | Утвержден | И.П. КОЗЛОВ |
| | Проверен | И.П. КОЗЛОВ |
| | Согласован | И.П. КОЗЛОВ |
| | Согласован | И.П. КОЗЛОВ |
| | Согласован | И.П. КОЗЛОВ |

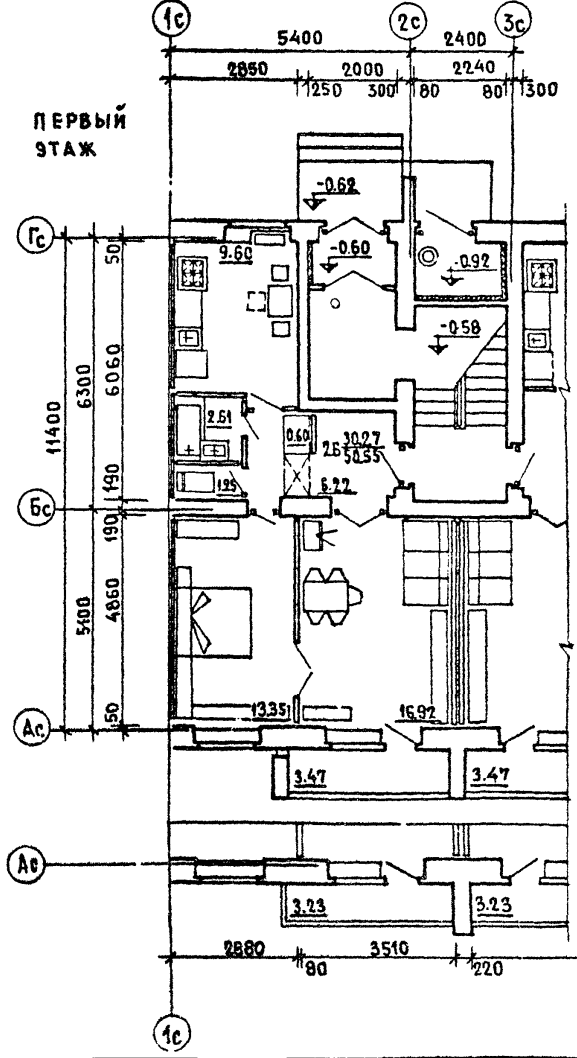
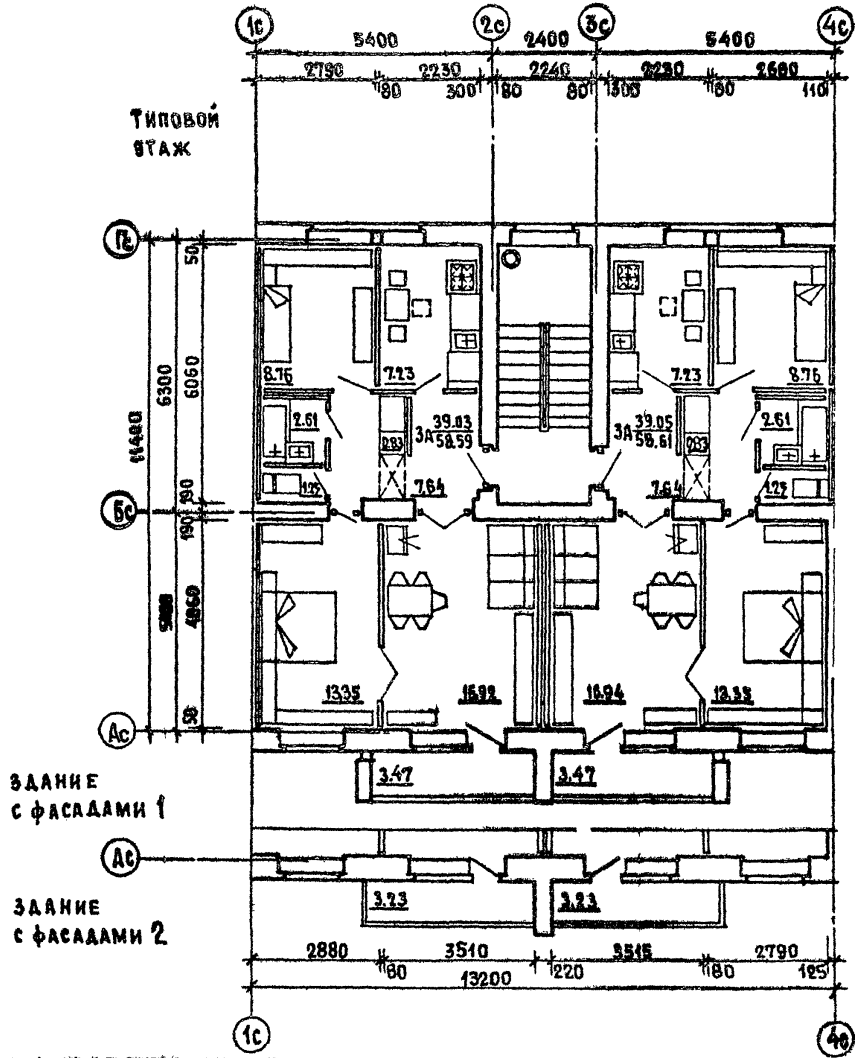

1980

Блок - секция 86-07/1. Секция 3А-3А. ТИПОВОЙ ЭТАЖ. Фрагмент секции 1 этажа. Планировочное решение основное.

| | | |
|---|---------------|-----------|
| ТИПОВЫЕ ПРОЕКТЫ 86-84/1, 07/1, 08/1, 09/1, 040/1, 022/1, 022/1, 023/1, 024/1, 072/1 | Часть 0 | ЛИС 11 |
| | Раздел 0-1/80 | |

И.И.
N
ВЗАМЕН

ЖИЛИЩНО-ПРОМЫШЛЕННЫЙ
ПРОЕКТИРОВАНИИ
МОСКВА

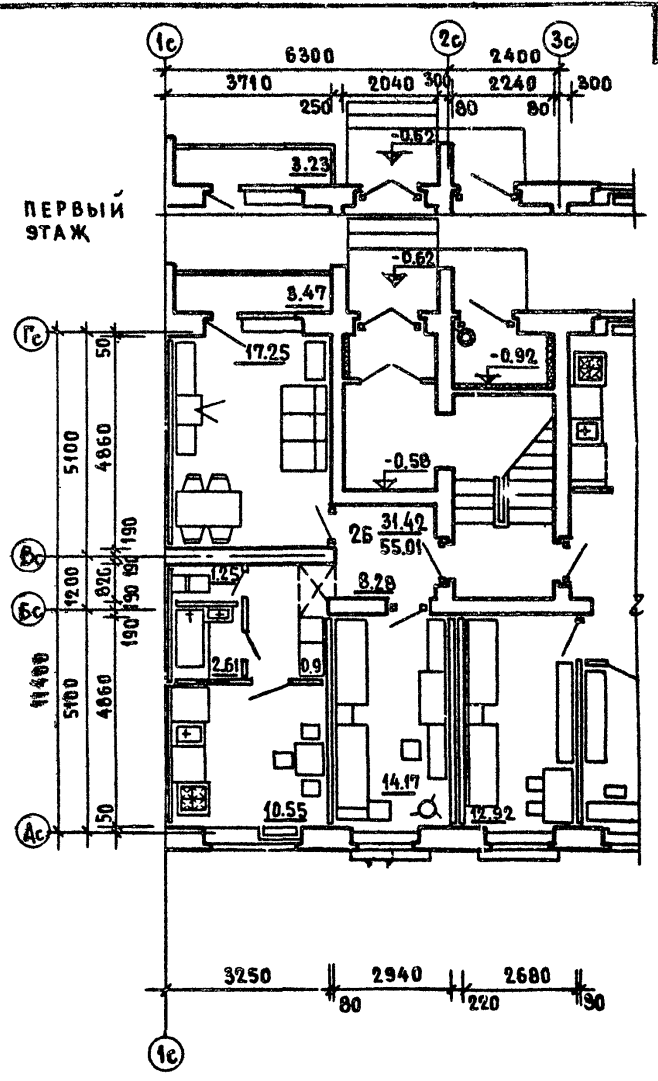
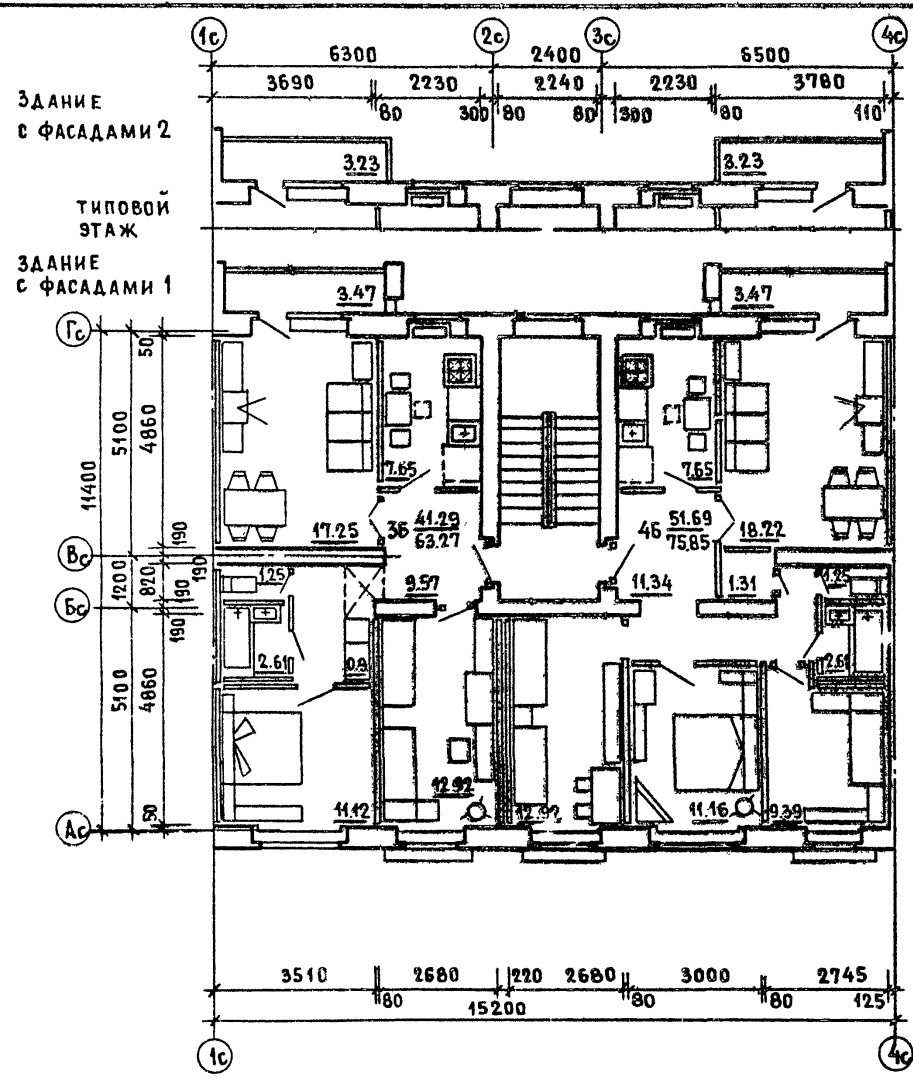

13

1980

Блок - секция 86-08/1. Секция 3Б-3Б. ТИПОВОЙ ЭТАЖ.
ФРАГМЕНТ СЕКЦИИ 1 ЭТАЖА. ПЛАНИРОВОЧНОЕ РЕШЕНИЕ ОСНОВНОЕ.

| | | |
|---|--------------|------------|
| ТИПОВЫЕ ПРОЕКТЫ 86-04/1,07/1,08/1,09/1,010/1, 021/1,022/1,023/1,024/1,022/1 | ЧАСТЬ 0 | ЛИСТ 12 |
| | РАЗДЕЛ 0-1/8 | |

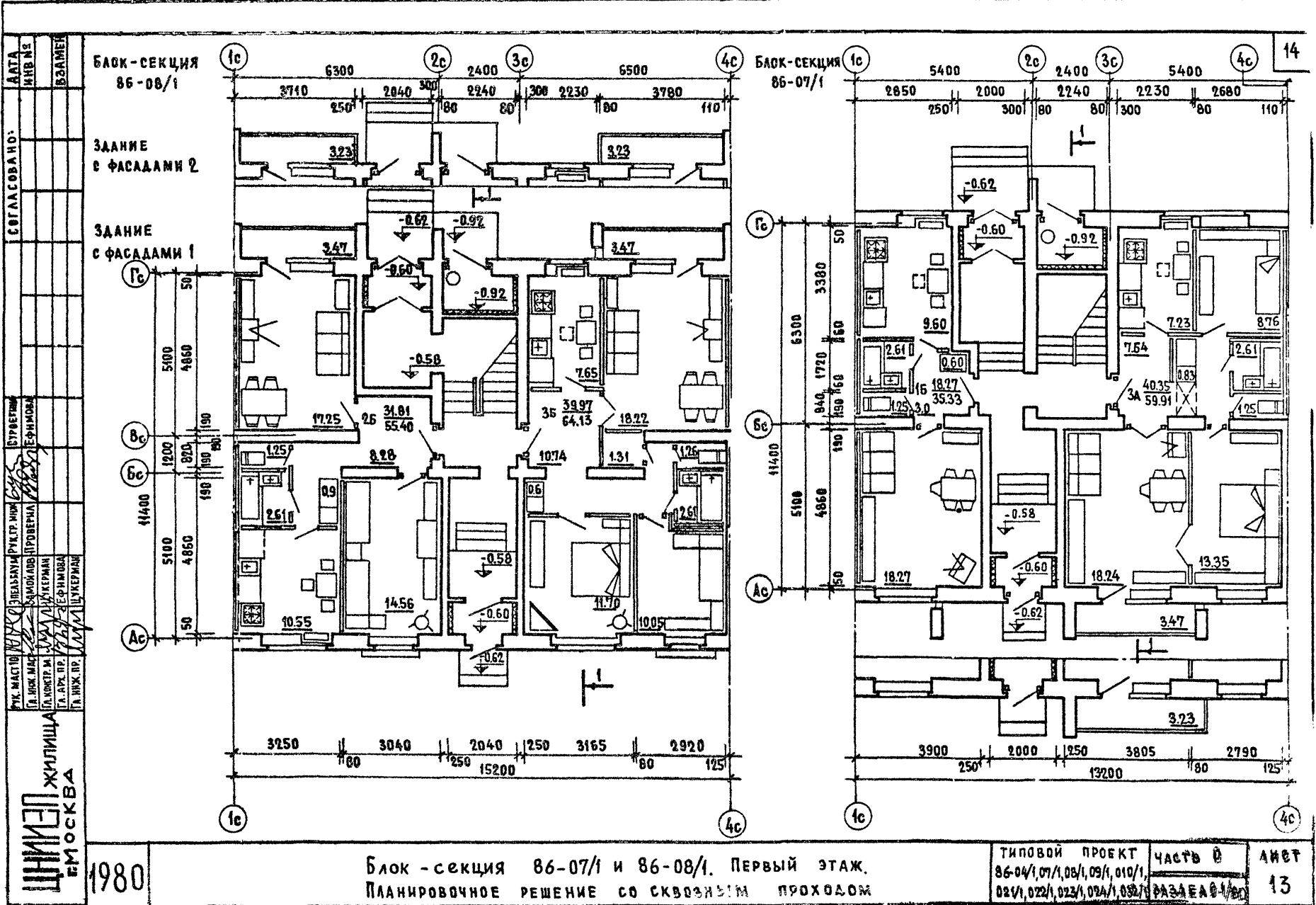

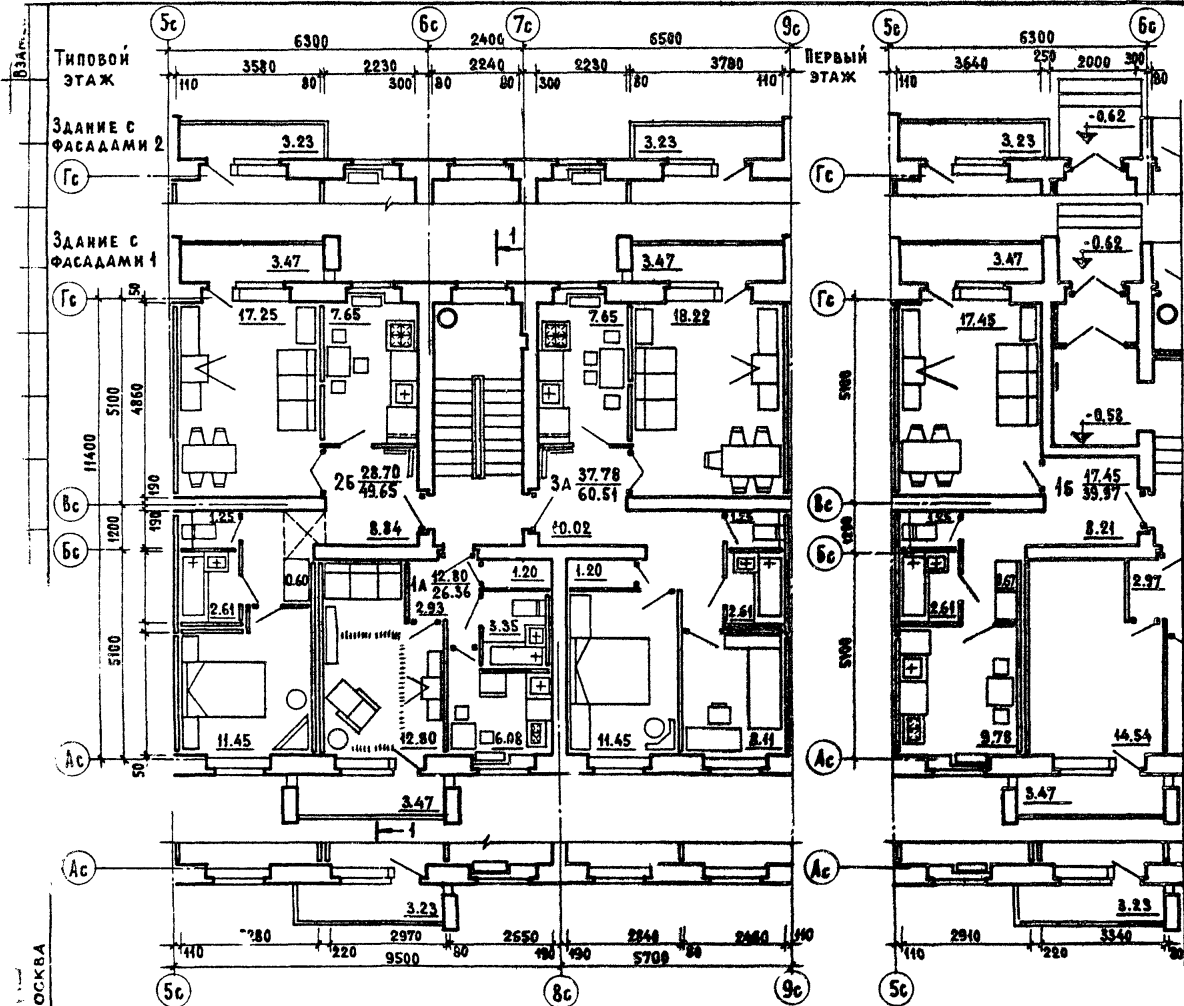

г. Москва

1980

Блок - секция 86-09/1. Секция 1А-2Б-3А / левая /
 ТИПОВОЙ ЭТАЖ. ФРАГМЕНТ СЕКЦИИ 1 ЭТАЖА.

| | | |
|---|---------------|------------|
| ТИПОВОЙ ПРОЕКТ 86-04/1,07/1,08/1,09/1,10/1, 021/1,022/1,023/1,024/1,025/1 | ЧАСТЬ 0 | ЛИСТ 14 |
| | РАЗДЕЛ 0-1/80 | |

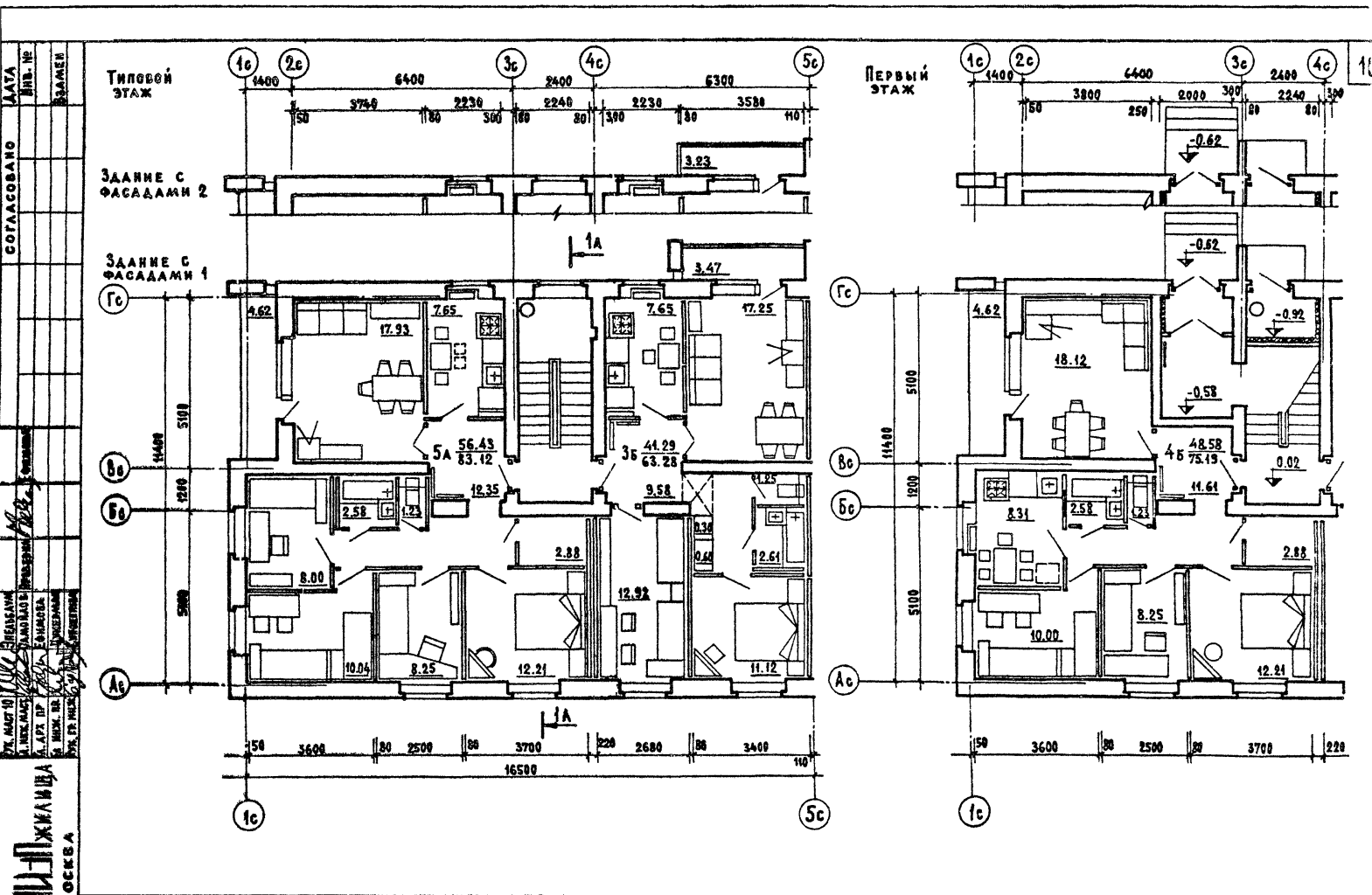

СОГЛАСОВАНО ДАТА КИВНР
 ВЛАСТЕЙ
 ЖИЛИЩНО-ЭКОНОМИЧЕСКОМУ УПРАВЛЕНИЮ ГОРОДА МОСКВЫ
 1980

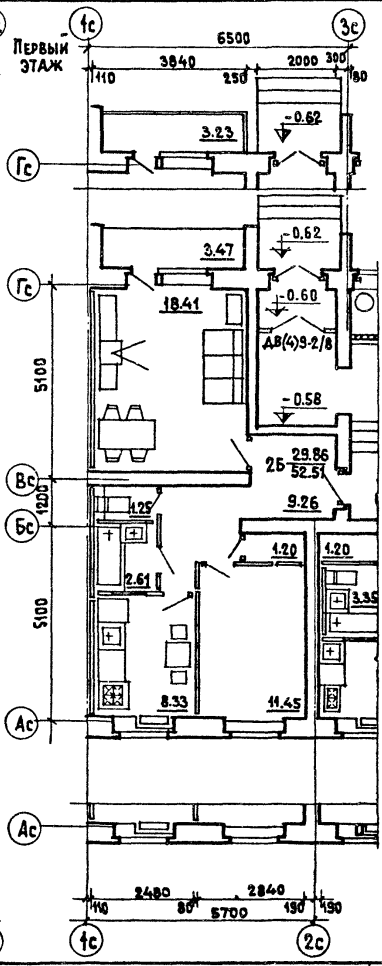
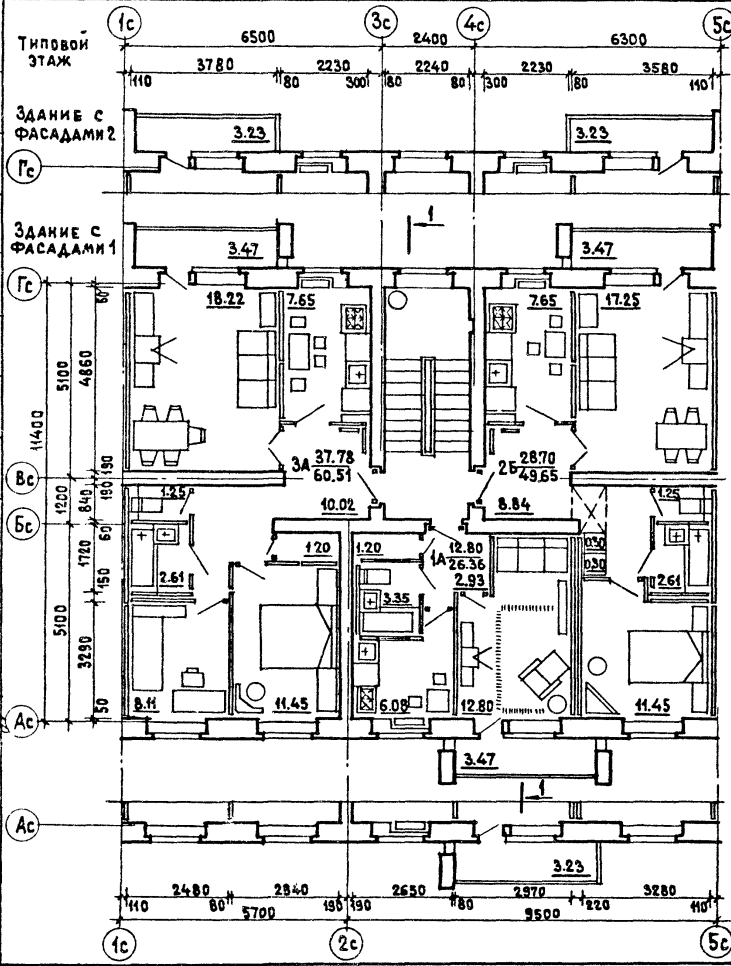

Блок-секция 86-010/1. Секция 1А-2Б-3А /ПРАВАЯ/.
 Типовой этаж. Фрагмент секции 1 этажа

| | | |
|---|---------------|------|
| ТИПОВОЙ ПРОЕКТ 86-04/1, 07/1, 08/1, 09/1, 010/1, 021/1, 022/1, 023/1, 024/1, 032/1. | ЧАСТЬ 0 | ЛИСТ |
| | РАЗДЕЛ 0-1/80 | 16 |

СОГЛАСОВАНО
 ДАТА
 ИИВ.
 РЗАМЕР
 ПЕНТОНА
 ШЕНЧОНОВА
 РАКТО ИИВЕНТН
 ЖИЛИЩНО-ЭКОНОМИКА
 ШЕНЧОНОВА
 Г. МОСКВА

Типовой этаж

Первый этаж

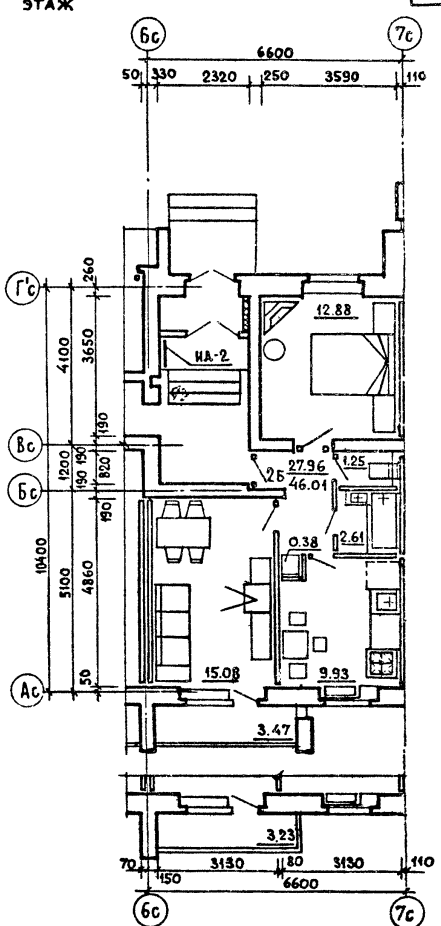
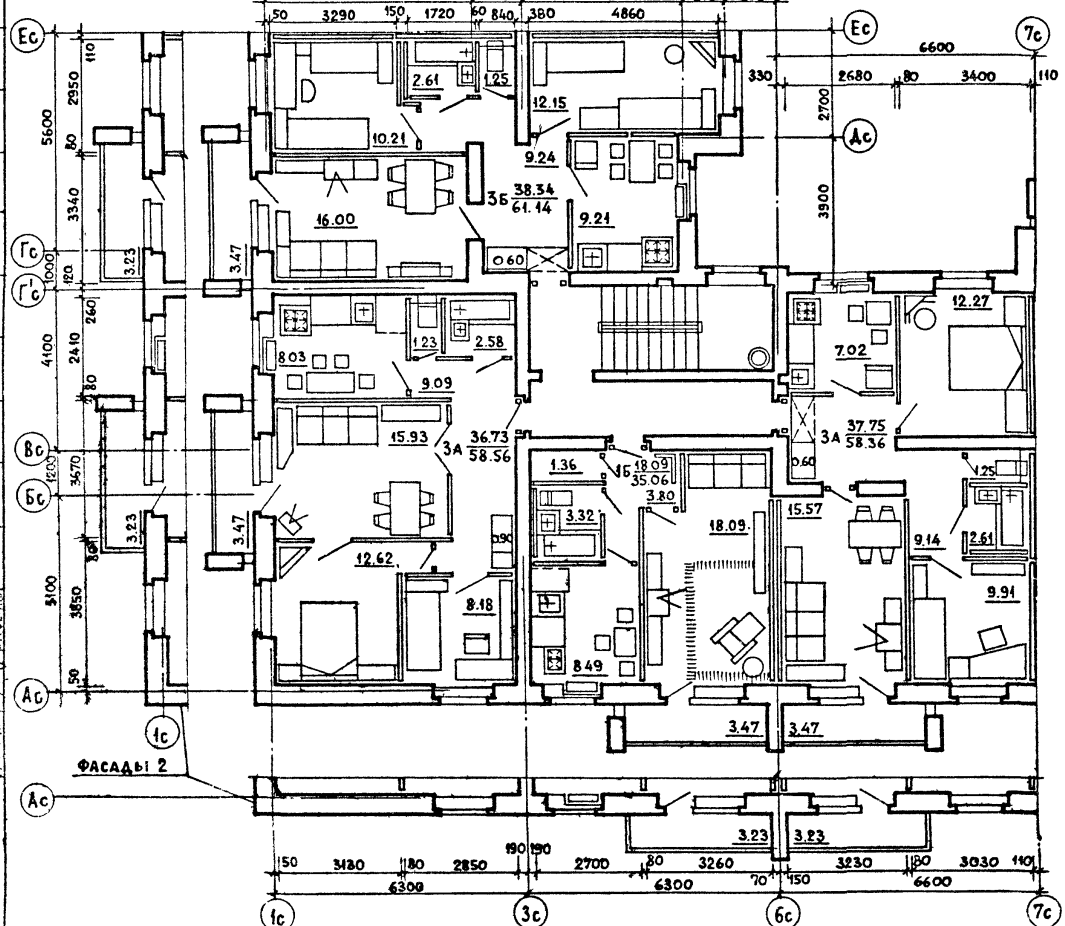

1980

Блок-секция 86-021/1. Секция 15-7А-7А-7Б/левая/
 Типовой этаж. Фрагмент секции 1этажа.

| | | |
|---|--------------------------|------------|
| ТИПОВЫЕ ПРОЕКТЫ 86-04/1, 07/1, 08/1, 09/1, 010/1, 021/1, 022/1, 023/1, 024/1, 072/1 | ЧАСТЬ 0 РАЗДЕЛ 0-1/80 | ИИСТ 18 |
|---|--------------------------|------------|

СОГЛАСОВАНО
ДАТА

ИНВЕНТ
N

ВЗАМЕН

Е-ФИРМА

ЖИЛИЩА
Г. МОСКВА

1980

ТИПОВОЙ ЭТАЖ

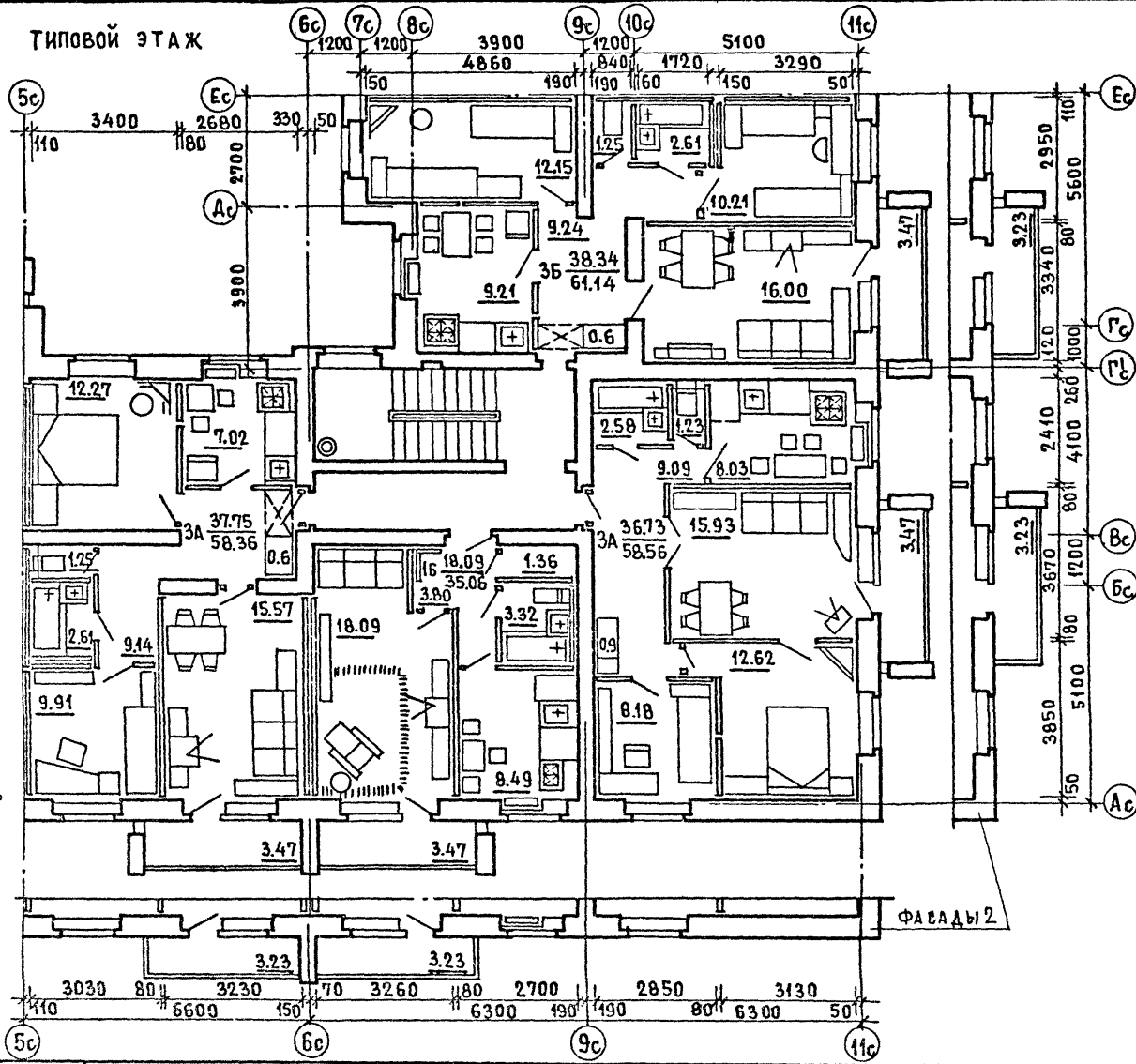

ПЕРВЫЙ ЭТАЖ

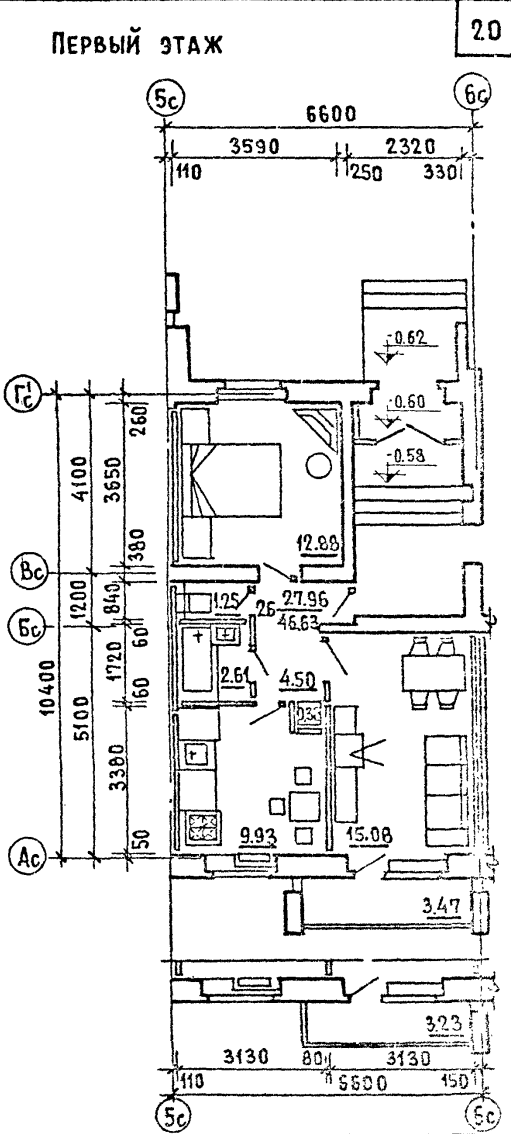

Блок-секция 86-022/1. Секция 1б-3а-3а-5б/правая/. Типовой этаж.
ФРАГМЕНТ СЕКЦИИ 1 ЭТАЖА.

Типовые проекты 86-04/1, 07/1, 08/1, 09/1, 010/1, 021/1, 022/1, 023/1, 024/1, 032/1
часть 0
РАЗДЕЛ 0-1/80
ЛИСТ 19

СОГЛАСОВАНО

ДАТА
ИВ.Н
ВЗ.АМЕН

ПРОЕКТ
И.П. МОСКВА
ЗАКАЗЧИК
ОБЪЕКТ
РАБОТЫ

ПРОЕКТИРОВАЛ
ПОДПИСАЛ
ПРОВЕДИЛ
ПРОВЕРИЛ

ПРОЕКТИРОВАЛ
ПОДПИСАЛ
ПРОВЕДИЛ
ПРОВЕРИЛ

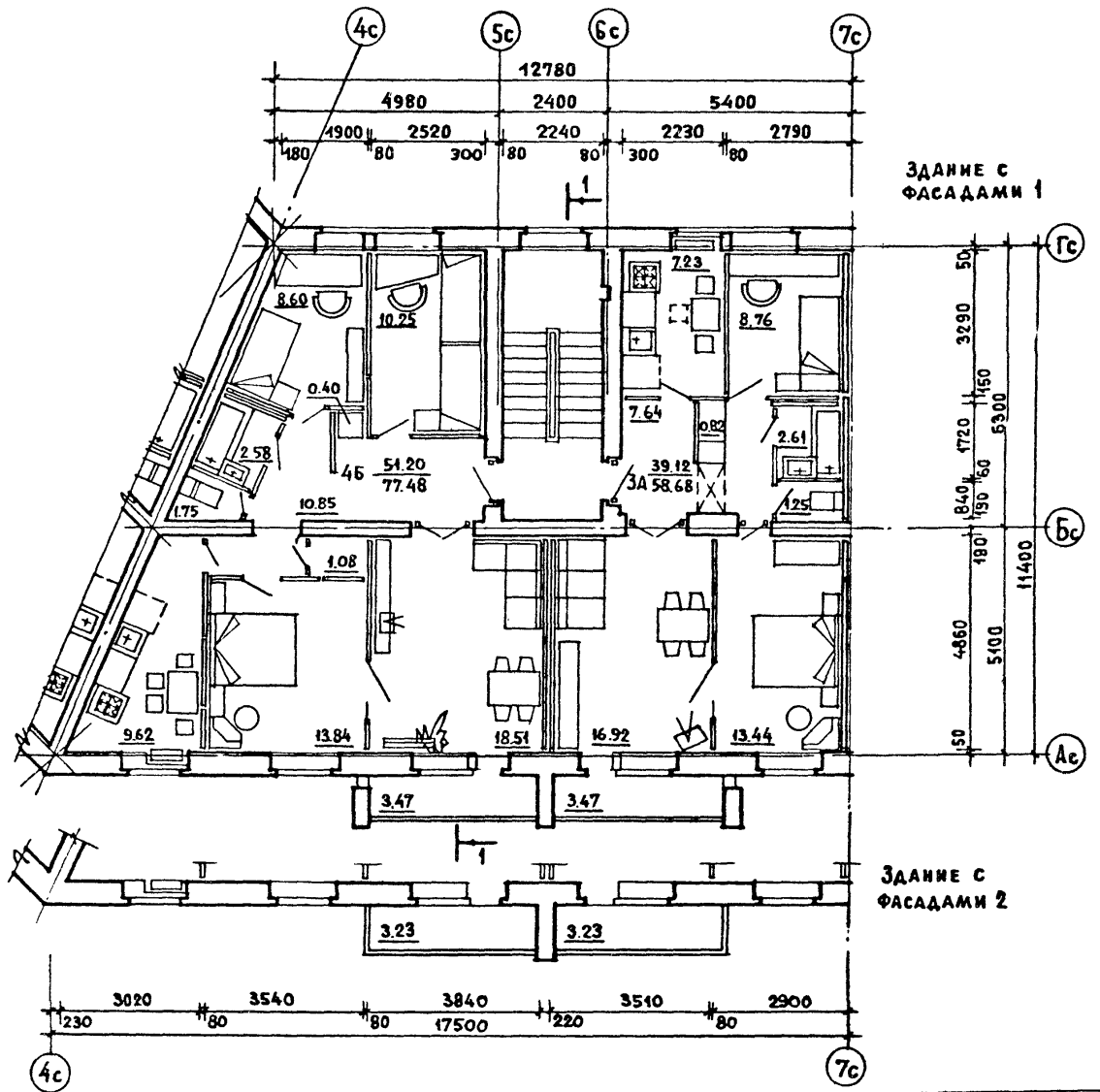

ЗДАНИЕ С ФАСАДАМИ 1

ЗДАНИЕ С ФАСАДАМИ 2

1980

Блок-секция 86-023/А. Секция 3А-4Б. Типовой этаж.

| | | |
|--|---------------|------------|
| ТИПОВЫЕ ПРОЕКТЫ 86-04/А, 07/А, 08/А, 09/А, 010/А 024/А, 022/А, 023/А, 024/А, 032/А | ЧАСТЬ 0 | ЛИСТ 20 |
| | РАЗДЕЛ 0-1/80 | |

| | | |
|-------------|---------|--|
| СОГЛАСОВАНО | ДАТА | |
| | ПОДПИСЬ | |
| | ВЗАМЕН | |
| ПРОЕКТА | | |
| СООБЩЕНИЯ | | |
| ОБЪЕКТА | | |

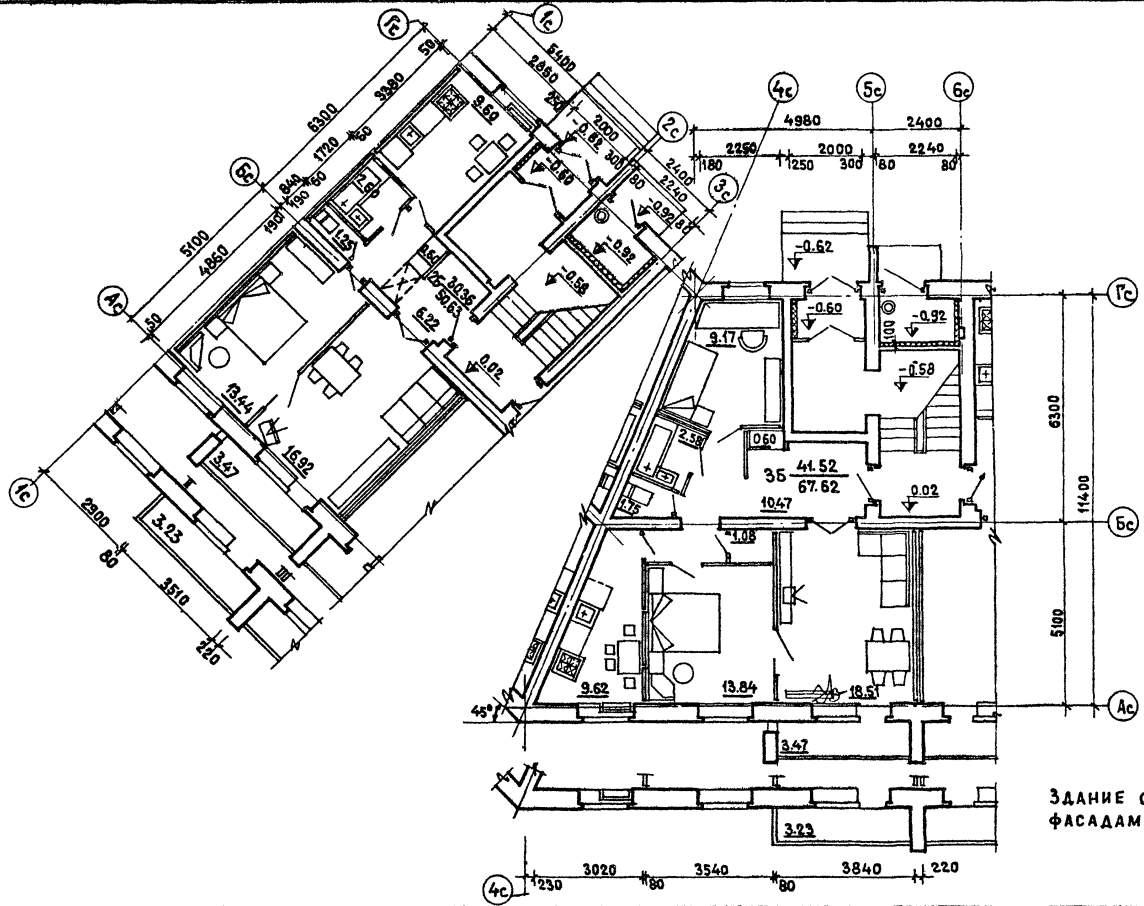

ЗДАНИЕ С
ФАСАДАМИ 1

ЗДАНИЕ С
ФАСАДАМИ 2

1980

Блок-секция 86-023/1. Фрагменты секций первого этажа.

| | | |
|---|--------------------------|------------|
| ТИПОВЫЕ ПРОЕКТЫ 86-04/1,07/1,08/1,09/1,010/1, 021/1,022/1,023/1,024/1,072/1 | ЧАСТЬ 0 РАЗДЕЛ 0-1/80 | ЛИСТ 21 |
|---|--------------------------|------------|

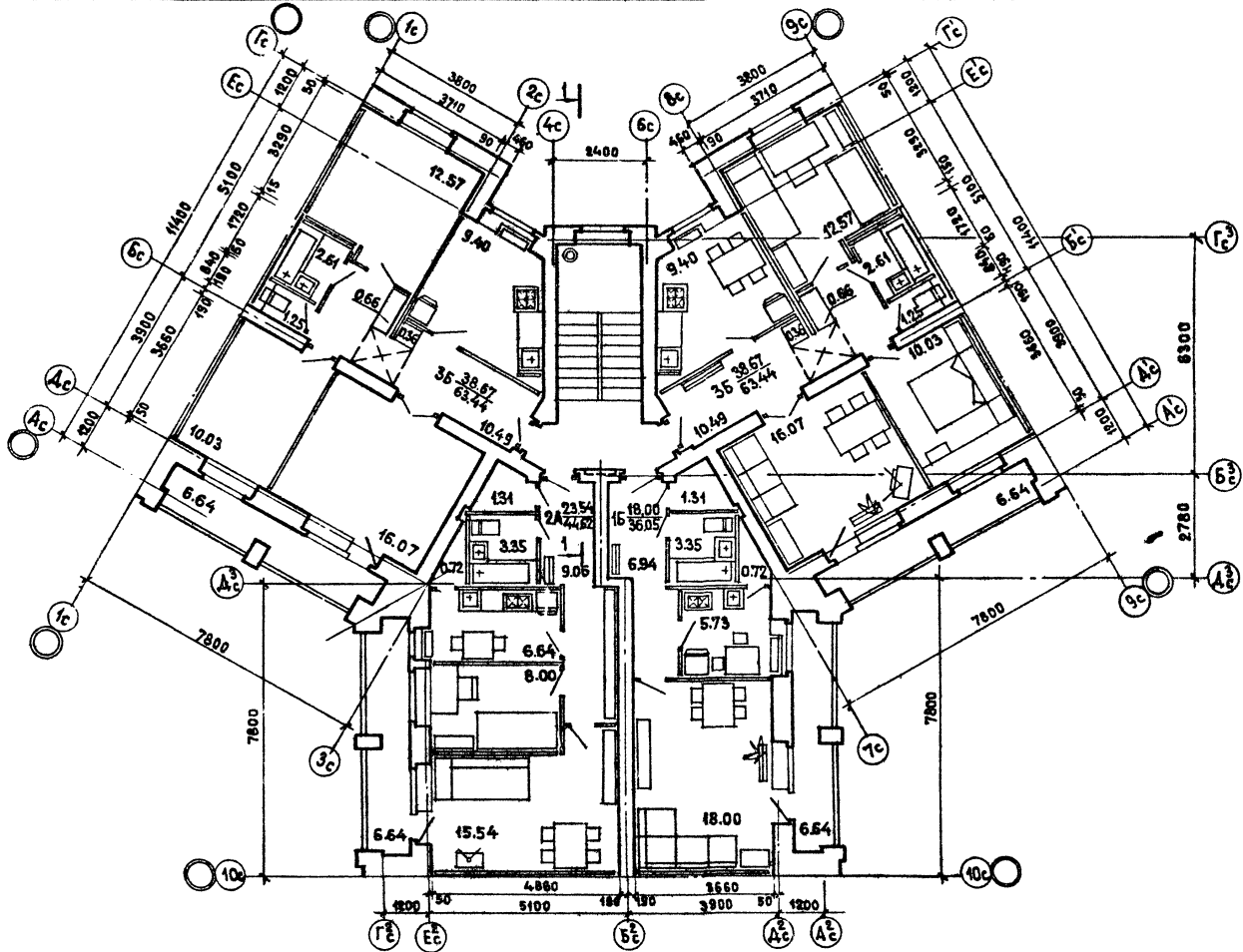

ПРО. №
БЭЛАСИ

ПРО. №
ПРО. ГРАЖД. СТОЛ.

ЦНИИП ЖИЛ.
П. МОСКВА

1980

Блок-секция 86-072/А. Секция 15-2А-35-75. Типовой этаж.

| | | |
|--|----------------|------|
| ТИПОВЫЕ ПРОЕКТЫ 86-04/А, 07/А, 08/А, 09/А, 010/А 021/А, 022/А, 023/А, 024/А, 072/А | часть 0 | ЛИСТ |
| | РАЗД. ЕЛО-1/80 | 24 |

| | |
|------------|------|
| СОСТАВЛЕНО | ДАТА |
| ИЗОБ. № | |
| 354 МЕН | |
| САМОДЕЛ | |
| ПРОЕКТОР | |
| КОМПАСИОН | |
| ПРОЕКТОР | |

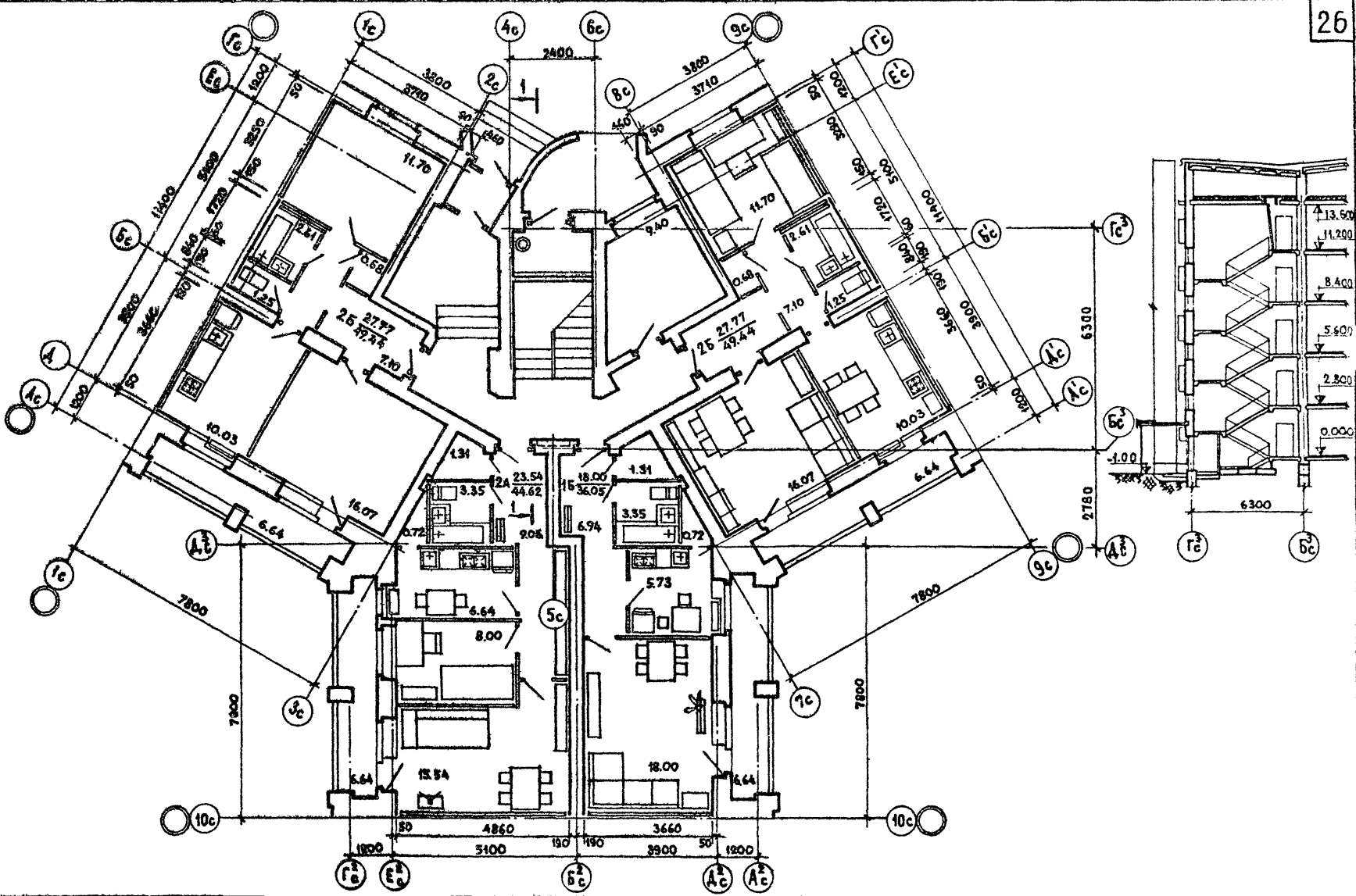

ЦНИИЭП ЖИЛИЩА
г. Москва

1980

Блок-секция 86-072/1. Секция: 16-2А-7Б-7Б. Первый этаж. Разрез 1-1.

ТИПОВЫЕ ПРОЕКТЫ
86-04/1, 07/1, 08/1, 09/1, 010/1,
021/1, 022/1, 023/1, 024/1, 072/1

| | |
|-------------|------|
| ЧАСТЬ 0 | Лист |
| РАЗДЕЛ 0/80 | 25 |

ЛАТА № ВЗАМЕ

СОГЛАСОВАНО
 Б. П. П. П. П. П. П. П.
 ГА. Д. Р. П. П. П. П. П. П.
 ГА. Д. Р. П. П. П. П. П. П.

ЖИЛИЩНО-КОММУНАЛЬНО УПРАВЛЕНИЕ ГО. МОСКВА

ПЛОЩАДЬ М² ЖИЛАЯ ОБЩАЯ ДЛЯ БЛОК-СЕКЦИЙ

| НОМЕР ВАРИАНТА | 86-04/1 | | 86-07/1 | | 86-08/1 | | 86-09/1 | | 86-010/1 | | 86-021/1 | | 86-022/1 | | 86-023/1 | | 86-024/1 | | 86-032/1 | |
|----------------|--------------------------|--------------------------|--------------------------|--------------------------|--------------------------|--------------------------|--------------------------|--------------------------|--------------------------|--------------------------|---------------------------|---------------------------|---------------------------|---------------------------|--------------------------|--------------------------|--------------------------|--------------------------|--------------------------|--------------------------|
| | САМУЭЛ РОССЫПЬЮ | САНТЕХ-КАБИНА | САМУЭЛ РОССЫПЬЮ | САНТЕХ-КАБИНА | САМУЭЛ РОССЫПЬЮ | САНТЕХ-КАБИНА | САМУЭЛ РОССЫПЬЮ | САНТЕХ-КАБИНА | САМУЭЛ РОССЫПЬЮ | САНТЕХ-КАБИНА | САМУЭЛ РОССЫПЬЮ | САНТЕХ-КАБИНА | САМУЭЛ РОССЫПЬЮ | САНТЕХ-КАБИНА | САМУЭЛ РОССЫПЬЮ | САНТЕХ-КАБИНА | САМУЭЛ РОССЫПЬЮ | САНТЕХ-КАБИНА | САМУЭЛ РОССЫПЬЮ | САНТЕХ-КАБИНА |
| I-1 | <u>760.00</u> 1324.23 | <u>756.28</u> 1322.75 | <u>763.28</u> 1155.90 | <u>760.40</u> 1155.55 | <u>910.95</u> 1375.90 | <u>907.53</u> 1373.37 | <u>867.64</u> 1398.77 | <u>865.12</u> 1398.57 | <u>867.41</u> 1398.61 | <u>865.07</u> 1398.37 | <u>1030.03</u> 1715.39 | <u>1026.53</u> 1714.45 | <u>1019.78</u> 1719.65 | <u>1016.52</u> 1718.80 | <u>884.76</u> 1343.69 | <u>881.12</u> 1336.73 | <u>886.23</u> 1348.15 | <u>884.79</u> 1342.90 | <u>572.60</u> 1009.75 | <u>572.76</u> 1008.87 |
| II-1 | <u>751.50</u> 1314.36 | <u>747.97</u> 1312.95 | <u>752.58</u> 1142.00 | <u>749.70</u> 1141.60 | <u>899.62</u> 1364.56 | <u>896.00</u> 1361.80 | | | | | | | | | | | | | | |
| I-2 | <u>760.00</u> 1324.23 | <u>756.28</u> 1322.75 | <u>763.28</u> 1155.90 | <u>760.40</u> 1155.55 | <u>910.95</u> 1375.90 | <u>907.53</u> 1373.37 | <u>867.64</u> 1398.77 | <u>865.12</u> 1398.57 | <u>867.41</u> 1398.61 | <u>865.07</u> 1398.37 | <u>1030.03</u> 1715.39 | <u>1026.53</u> 1714.45 | <u>1019.78</u> 1719.65 | <u>1016.52</u> 1718.80 | <u>884.76</u> 1343.69 | <u>881.12</u> 1336.73 | <u>886.23</u> 1348.15 | <u>884.79</u> 1342.90 | <u>572.44</u> 1008.57 | <u>572.52</u> 1007.85 |
| II-2 | <u>751.50</u> 1314.36 | <u>747.97</u> 1312.95 | <u>752.58</u> 1142.00 | <u>749.70</u> 1141.60 | <u>899.62</u> 1364.56 | <u>896.00</u> 1361.80 | | | | | | | | | | | | | | |
| I-3 | <u>760.00</u> 1324.23 | <u>756.28</u> 1322.75 | <u>763.28</u> 1155.90 | <u>760.40</u> 1155.55 | <u>910.95</u> 1375.90 | <u>907.53</u> 1373.37 | <u>867.64</u> 1398.77 | <u>865.12</u> 1398.57 | <u>867.41</u> 1398.61 | <u>865.07</u> 1398.37 | <u>1030.03</u> 1715.39 | <u>1026.53</u> 1714.45 | <u>1019.78</u> 1719.65 | <u>1016.52</u> 1718.80 | <u>884.76</u> 1343.69 | <u>881.12</u> 1336.73 | <u>886.23</u> 1348.15 | <u>884.79</u> 1342.90 | <u>572.44</u> 1008.57 | <u>572.52</u> 1007.85 |
| II-3 | <u>751.50</u> 1314.36 | <u>747.97</u> 1312.95 | <u>752.58</u> 1142.00 | <u>749.70</u> 1141.60 | <u>899.62</u> 1364.56 | <u>896.00</u> 1361.80 | | | | | | | | | | | | | | |
| I-4 | <u>760.00</u> 1324.23 | <u>756.28</u> 1322.75 | <u>763.28</u> 1155.90 | <u>760.40</u> 1155.55 | <u>910.95</u> 1375.90 | <u>907.53</u> 1373.37 | | | | | <u>1030.03</u> 1715.39 | <u>1026.53</u> 1714.45 | <u>1019.78</u> 1719.65 | <u>1016.52</u> 1718.80 | <u>884.76</u> 1343.69 | <u>881.12</u> 1336.73 | <u>886.23</u> 1348.15 | <u>884.79</u> 1342.90 | <u>572.60</u> 1009.75 | <u>572.76</u> 1008.87 |
| II-4 | <u>751.50</u> 1314.36 | <u>747.97</u> 1312.95 | <u>752.58</u> 1142.00 | <u>749.70</u> 1141.60 | <u>899.62</u> 1364.56 | <u>896.00</u> 1361.80 | | | | | | | | | | | | | | |
| I-5 | <u>760.00</u> 1324.23 | <u>756.28</u> 1322.75 | <u>763.28</u> 1155.90 | <u>760.40</u> 1155.55 | <u>910.95</u> 1375.90 | <u>907.53</u> 1373.37 | | | | | <u>1030.03</u> 1715.39 | <u>1026.53</u> 1714.45 | <u>1019.78</u> 1719.65 | <u>1016.52</u> 1718.80 | <u>884.76</u> 1343.69 | <u>881.12</u> 1336.73 | <u>886.23</u> 1348.15 | <u>884.79</u> 1342.90 | | |
| II-5 | <u>751.50</u> 1314.36 | <u>747.97</u> 1312.95 | <u>752.58</u> 1142.00 | <u>749.70</u> 1141.60 | <u>899.62</u> 1364.56 | <u>896.00</u> 1361.80 | | | | | | | | | | | | | | |
| I-6 | <u>760.00</u> 1324.15 | <u>756.28</u> 1322.70 | <u>763.26</u> 1155.27 | <u>760.40</u> 1155.00 | <u>910.95</u> 1375.20 | <u>907.53</u> 1372.70 | | | | | <u>1029.93</u> 1714.74 | <u>1026.43</u> 1713.85 | <u>1019.78</u> 1719.15 | <u>1016.52</u> 1718.53 | <u>884.76</u> 1343.08 | <u>881.12</u> 1336.23 | <u>886.23</u> 1347.74 | <u>884.79</u> 1342.40 | | |
| III-4 | <u>760.00</u> 1324.11 | <u>756.28</u> 1322.66 | <u>763.28</u> 1155.27 | <u>760.40</u> 1155.00 | <u>910.95</u> 1375.20 | <u>907.53</u> 1372.70 | | | | | <u>1030.03</u> 1714.89 | <u>1026.34</u> 1714.25 | <u>1019.68</u> 1719.00 | <u>1016.42</u> 1718.20 | <u>884.76</u> 1343.04 | <u>881.12</u> 1336.23 | <u>886.23</u> 1347.50 | <u>884.79</u> 1342.50 | | |

1980

ТАБЛИЦА ПЛОЩАДЕЙ

| ПОКАЗАТЕЛИ | НОМЕР ВАРИАНТА | БЛОК - СЕКЦИИ | | | | | | | | | | | | | | | | 28 | | | | | | | | | | | | |
|--------------------------------------|------------------|---------------------------|--------|--------|--------|---------|--------|--------|--------|---------|--------|--------|--------|----------|--------|--------|--------|--------|----------|--------|--------|--------|----------|--------|--------|--------|----------|--------|--------|--|
| | | 86-04/1 | | | | 86-07/1 | | | | 86-08/1 | | | | 86-021/1 | | | | | 86-022/1 | | | | 86-023/1 | | | | 86-024/1 | | | |
| | | ТОЛЩИНА НАРУЖНЫХ СТЕН, ММ | | | | | | | | | | | | | | | | | | | | | | | | | | | | |
| 510 | 550 | 640 | 680 | 510 | 550 | 640 | 680 | 510 | 550 | 640 | 680 | 510 | 550 | 640 | 680 | 510 | 550 | 640 | 680 | 510 | 550 | 640 | 680 | 510 | 550 | 640 | 680 | | | |
| ПЛОЩАДЬ ЗАСТРОЙКИ, М ² | I-1, I-2, I-3 | 370.0 | 399.3 | 404.7 | 407.0 | 343.2 | 345.3 | 350.3 | 352.2 | 392.5 | 394.9 | 400.4 | 402.8 | 509.5 | 512.8 | 520.3 | 523.6 | 509.5 | 512.8 | 520.3 | 523.6 | 391.0 | 393.4 | 398.8 | 401.3 | 398.4 | 400.8 | 406.3 | 408.7 | |
| | II-1, II-2, II-3 | | | | | | | | | | | | | | | | | | | | | | | | | | | | | |
| ПЛОЩАДЬ СТРОИТЕЛЬНЫЙ, М ² | I-4, I-5 | 372.0 | 401.5 | 406.9 | 409.3 | 345.3 | 347.4 | 352.5 | 354.3 | 394.6 | 397.0 | 402.5 | 405.0 | 511.8 | 515.0 | 522.7 | 526.0 | 511.8 | 515.0 | 522.7 | 526.0 | 393.0 | 395.5 | 401.0 | 403.4 | 400.5 | 403.0 | 408.5 | 411.0 | |
| | II-4, II-5 | | | | | | | | | | | | | | | | | | | | | | | | | | | | | |
| В Т.Ч. ПОДЗЕМН. М ³ | I-6, II-1 | 375.6 | 405.0 | 412.2 | 414.6 | 348.9 | 351.0 | 358.0 | 359.6 | 398.2 | 400.6 | 407.8 | 410.3 | 515.0 | 518.5 | 527.7 | 531.0 | 515.0 | 518.5 | 527.7 | 531.0 | 396.6 | 399.0 | 406.3 | 408.7 | 404.0 | 406.5 | 413.7 | 416.0 | |
| | II-6, III-1 | | | | | | | | | | | | | | | | | | | | | | | | | | | | | |
| ПЛОЩАДЬ ПЛОЩАДИ | I-1, I-2, I-3 | 5239.0 | 5272.6 | 5348.0 | 5382.0 | 4617.3 | 4646.8 | 4713.4 | 4742.9 | 5307.2 | 5341.2 | 5417.8 | 5451.9 | 6768.5 | 6815.0 | 6920.0 | 6967.0 | 6767.8 | 6814.5 | 6919.6 | 6966.0 | 5337.7 | 5371.6 | 5447.9 | 5481.8 | 5365.7 | 5399.6 | 5476.0 | 5510.0 | |
| | II-1, II-2, II-3 | 5245.0 | 5278.5 | 5354.0 | 5387.0 | 4623.2 | 4652.7 | 4719.3 | 4748.8 | 5313.1 | 5347.1 | 5423.7 | 5457.8 | | | | | | | | | | | | | | | | | |
| В Т.Ч. ПОДЗЕМН. М ³ | I-4, I-5 | 5268.0 | 5302.0 | 5378.0 | 5412.0 | 4646.6 | 4676.3 | 4743.3 | 4773.0 | 5336.5 | 5370.7 | 5447.8 | 5482.0 | 6801.0 | 6848.0 | 6953.8 | 7000.7 | 6800.5 | 6847.5 | 6953.0 | 7000.0 | 5367.0 | 5401.0 | 5477.9 | 5512.0 | 5395.0 | 5429.0 | 5506.0 | 5540.0 | |
| | II-4, II-5 | 5274.0 | 5308.0 | 5384.0 | 5418.0 | 4652.5 | 4682.3 | 4749.2 | 4779.0 | 5342.4 | 5376.6 | 5453.7 | 5487.9 | | | | | | | | | | | | | | | | | |
| В Т.Ч. ПОДЗЕМН. М ³ | I-6 | 5318.0 | 5352.4 | 5452.0 | 5486.0 | 4696.7 | 4726.7 | 4817.3 | 4847.4 | 5386.5 | 5421.1 | 5521.7 | 5556.5 | 6847.8 | 6895.0 | 7024.0 | 7071.5 | 6847.0 | 6894.3 | 7023.5 | 7070.8 | 5417.0 | 5451.5 | 5551.8 | 5586.4 | 5445.0 | 5479.5 | 5580.0 | 5614.5 | |
| | III-1 | 5418.0 | 5452.0 | 5551.8 | 5586.0 | 4792.9 | 4822.9 | 4913.5 | 4943.7 | 5486.3 | 5520.8 | 5621.5 | 5656.2 | 6947.0 | 6994.5 | 7123.7 | 7171.0 | 6936.0 | 6983.0 | 7112.4 | 7159.7 | 5513.0 | 5547.5 | 5647.8 | 5682.4 | 5541.0 | 5575.5 | 5676.0 | 5710.5 | |
| В Т.Ч. ПОДЗЕМН. М ³ | I-1, I-2, I-3 | 64.6 | 64.6 | 64.6 | 64.6 | 63.8 | 63.8 | 63.8 | 63.8 | 63.8 | 63.8 | 63.8 | 63.8 | 87.5 | 87.5 | 87.5 | 87.5 | 86.8 | 86.8 | 86.8 | 86.8 | 115.0 | 115.0 | 115.0 | 115.0 | 143.0 | 143.0 | 143.0 | 143.0 | |
| | I-4, I-5, I-6 | | | | | | | | | | | | | | | | | | | | | | | | | | | | | |
| В Т.Ч. ПОДЗЕМН. М ³ | II-1, II-2, II-3 | 70.5 | 70.5 | 70.5 | 70.5 | 69.7 | 69.7 | 69.7 | 69.7 | 69.7 | 69.7 | 69.7 | 69.7 | | | | | | | | | | | | | | | | | |
| | II-4, II-5 | | | | | | | | | | | | | | | | | | | | | | | | | | | | | |
| В Т.Ч. ПОДЗЕМН. М ³ | III-1 | 164.3 | 164.3 | 164.3 | 164.3 | 160.0 | 160.0 | 160.0 | 160.0 | 163.5 | 163.5 | 163.5 | 163.5 | 187.0 | 187.0 | 187.0 | 187.0 | 175.7 | 175.7 | 175.7 | 175.7 | 211.0 | 211.0 | 211.0 | 211.0 | 239.0 | 239.0 | 239.0 | 239.0 | |
| | III-1 | | | | | | | | | | | | | | | | | | | | | | | | | | | | | |

| ПОКАЗАТЕЛИ | НОМЕР ВАРИАНТА | БЛОК - СЕКЦИИ | | | | | | | |
|-----------------------------------|----------------|----------------------------|--------|--------|--------|----------|--------|--------|--------|
| | | 86-09/1 | | | | 86-010/1 | | | |
| | | ТОЛЩИНА НАРУЖНЫХ СТЕН (ММ) | | | | | | | |
| 510 | 550 | 640 | 680 | 510 | 550 | 640 | 680 | | |
| ПЛОЩАДЬ ЗАСТРОЙКИ, М ² | I-1, I-2 | 402.8 | 405.9 | 412.8 | 415.9 | 402.8 | 405.9 | 412.8 | 415.9 |
| | I-3 | 405.2 | 408.2 | 415.2 | 418.3 | 405.2 | 408.2 | 415.2 | 418.3 |
| ОБЪЕМ СТРОИТЕЛЬНЫЙ М ³ | I-1, I-2 | 5510.8 | 5553.8 | 5650.8 | 5693.8 | 5612.0 | 5655.0 | 5752.0 | 5795.0 |
| | I-3 | 5543.6 | 5586.8 | 5684.0 | 5727.6 | 5644.8 | 5688.0 | 5785.2 | 5828.8 |
| В Т.Ч. ПОДЗЕМН. М ³ | I-1, I-2, I-3 | 63.8 | 63.8 | 63.8 | 63.8 | 165.0 | 165.0 | 165.0 | 165.0 |

| ПОКАЗАТЕЛИ | НОМЕР ВАРИАНТА | БЛОК-СЕКЦИЯ 86-032/1 | | | |
|------------------------------------|----------------|---------------------------|-------|-------|-------|
| | | ТОЛЩИНА НАРУЖНЫХ СТЕН, ММ | | | |
| | | 510 | 550 | 640 | 680 |
| ПЛОЩАДЬ ЗАСТРОЙКИ, М ² | I-1 | 328.4 | 330.0 | 333.7 | 335.3 |
| | I-2, I-3, I-4 | 334.0 | 335.8 | 339.6 | 342.0 |
| ОБЪЕМ СТРОИТЕЛЬНЫЙ, М ³ | I-1 | 4641 | 4664 | 4716 | 4739 |
| | I-2, I-3, I-4 | 4720 | 4744 | 4797 | 4820 |
| В Т.Ч. ПОДЗЕМН. М ³ | I-1 | 100 | 100 | 100 | 100 |
| | I-2, I-3, I-4 | 100 | 100 | 100 | 100 |

ЦНИИПЖИЛИЩА
Г. МОСКВА

1980

ТАБЛИЦА ПЛОЩАДЕЙ И ОБЪЕМОВ ЗДАНИЙ

Фасады по оси Ас

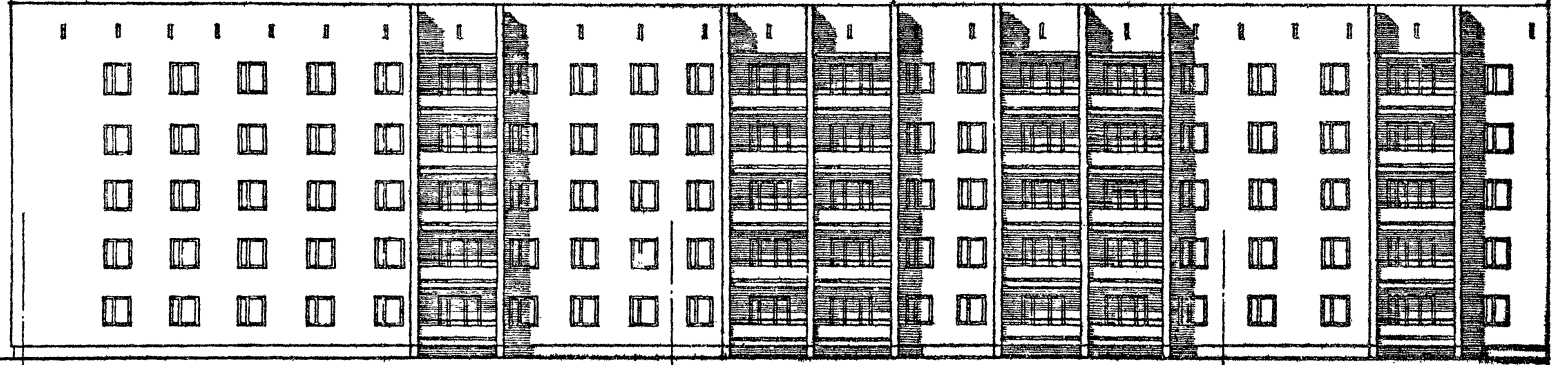

86-09/1 торцовая левая

86-07/1 рядовая

86-04/1 рядовая

Фасады по оси Гс



86-04/1 рядовая

86-09/1 торцовая левая

Фасад по оси Іс

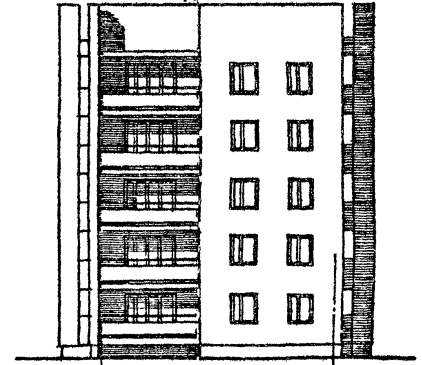

86-09/1 торцовая левая

Гс

Ас

УТВ. ИРВ. ВЛАДИМИР ЖИЛОВ Г. МОСКВА

1980

Блок-секции 86-07/1, 86-09/1. Фасады 1.

СОГЛАСОВАНО
 ДАТА
 ВНЕШ
 ВЗАМЕН
 ЖИЛИЩНО-ЭКОНОМИЧЕСКИЙ КОМПЛЕКС
 ГОР. МОСКВА
 ЖИЛИЩНО-ЭКОНОМИЧЕСКИЙ КОМПЛЕКС
 ГОР. МОСКВА
 ЖИЛИЩНО-ЭКОНОМИЧЕСКИЙ КОМПЛЕКС
 ГОР. МОСКВА
 ЖИЛИЩНО-ЭКОНОМИЧЕСКИЙ КОМПЛЕКС
 ГОР. МОСКВА
 ЖИЛИЩНО-ЭКОНОМИЧЕСКИЙ КОМПЛЕКС
 ГОР. МОСКВА

Ф А С А Д Ы по оси Ас

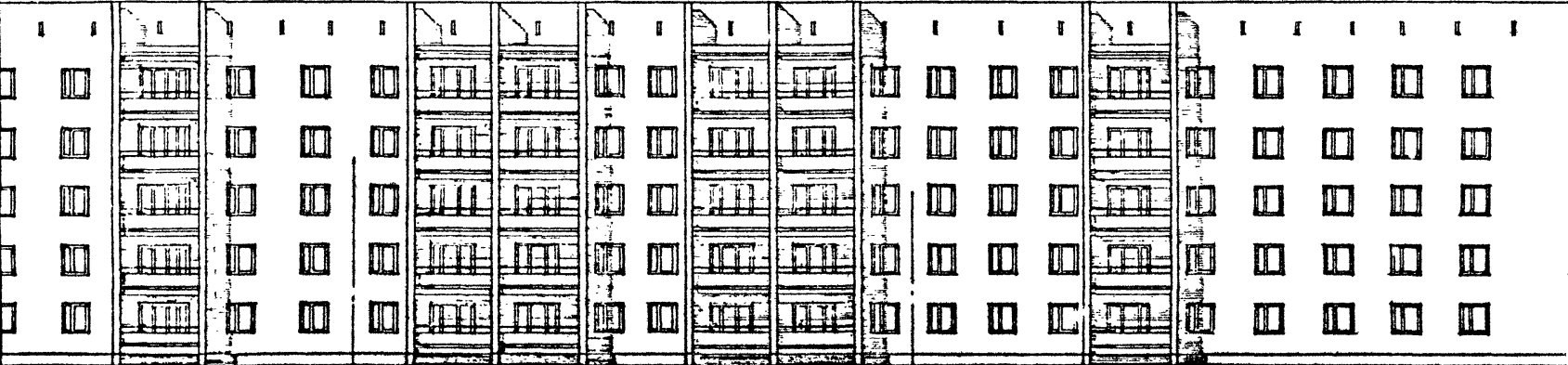

86-04/1 РЯДОВАЯ

86-07/1 РЯДОВАЯ

86-010/1 ТОРЦОВАЯ ПРАВАЯ

Ф А С А Д по оси 9с

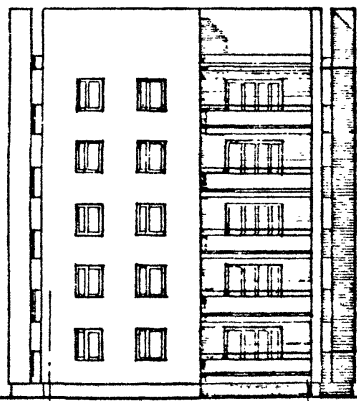

86-010/1 ТОРЦОВАЯ ПРАВАЯ

Ас

9с

Ф А С А Д Ы по оси Гс

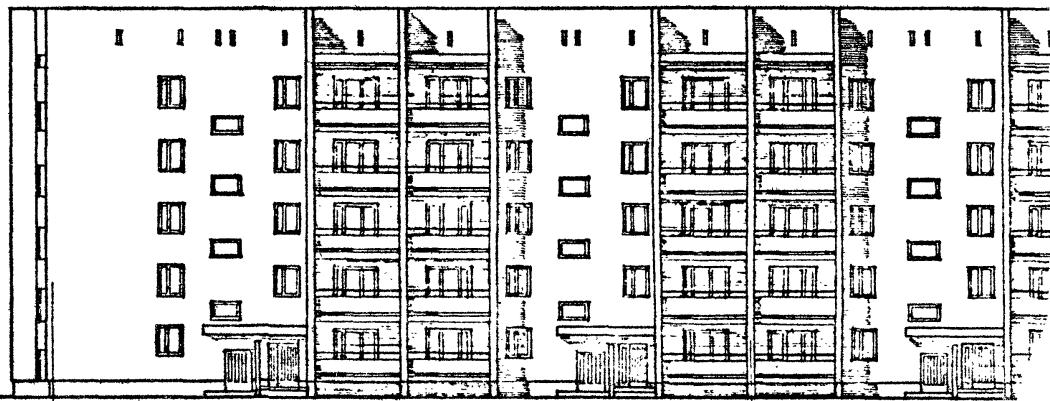

86-010/1 ТОРЦОВАЯ ПРАВАЯ

86-04/1 РЯДОВАЯ

Гс

Гс

1980

БЛОК-СЕКЦИИ 86-07/1, 86-010/1. ФАСАДЫ 1.

| | | |
|--|----------------------|-----------|
| ТИПОВЫЕ ПРОЕКТЫ 86-04/1, 07/1, 08/1, 09/1, 010/1 021/1, 022/1, 023/1, 024/1, 025/1 | ЧАСТЬ 0 РАЗДЕЛ 01 | ЛИС 2С |
|--|----------------------|-----------|

Ф А С А Д Ы П О О С И А С

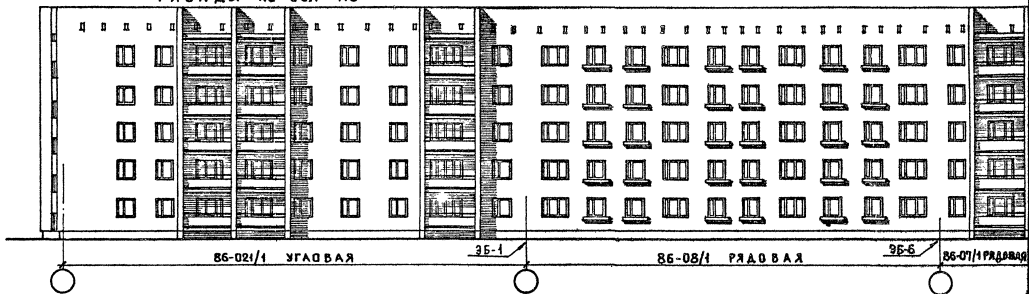

Ф А С А Д Ы П О О С И Г С

Ф А С А Д П О О С И Е С 3Б-2

Ф А С А Д П О О С И А С

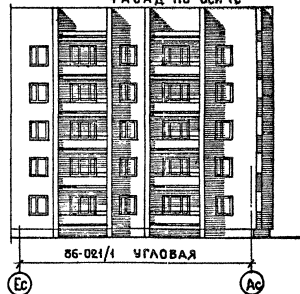
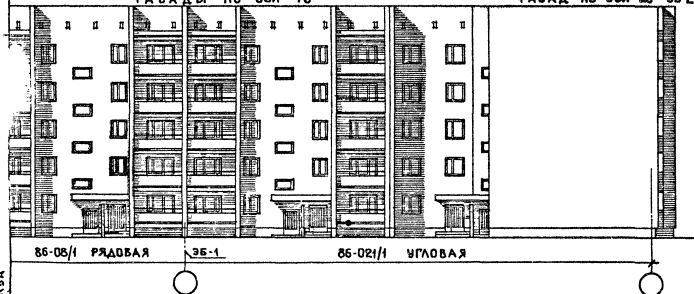

ФАСАДЫ ПО ОСИ АС

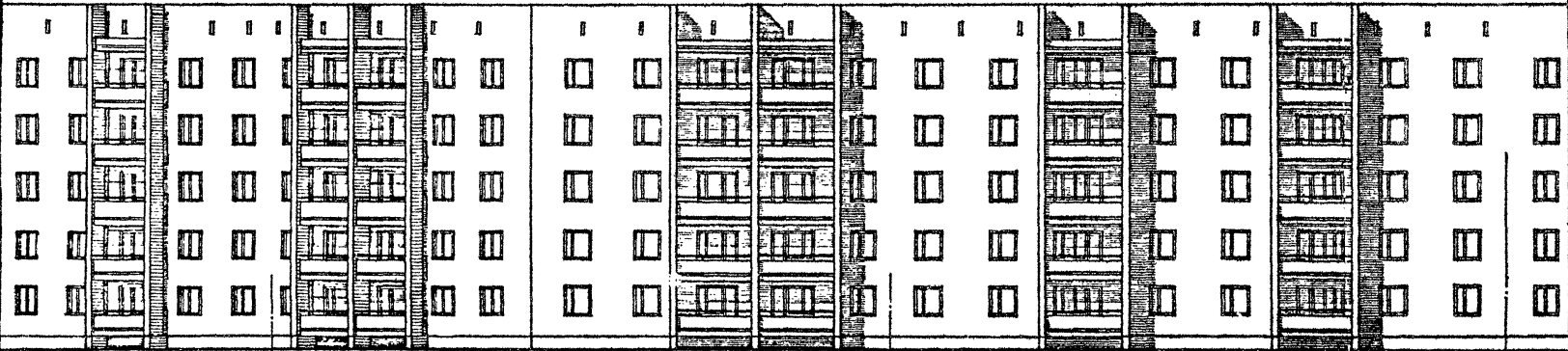

86-04/1 РЯДОВАЯ

35-6

86-023/1 РЯДОВАЯ

35-7

86-04/1 РЯДОВАЯ

35-1

ФАСАДЫ ПО ОСИ Гс

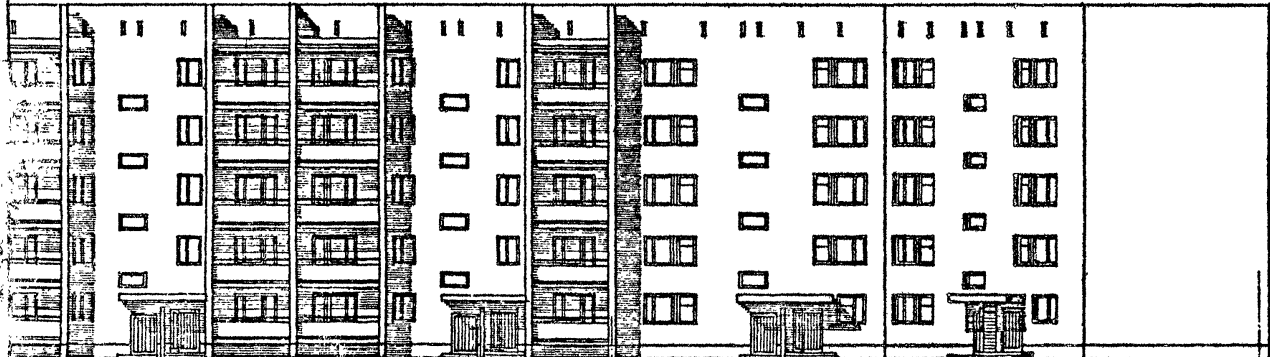

86-04/1 РЯДОВАЯ

35-7

86-023/1 ТОРЦОВАЯ

35-15

УИИЛ
Г. МОСКВА

1980

Блок-секции 86-04/1, 86-023/1. Фасады 1.

| | | |
|----------------------------------|----------------|------|
| ТИПОВЫЕ ПРОЕКТЫ | ЧАСТЬ 0 | ЛИСТ |
| 86-04/1, 07/1, 08/1, 09/1, 010/1 | | 32 |
| 02/1, 022/1, 023/1, 024/1, 025/1 | ПАС. ДЕЛ 01/80 | |

Ф А С А Д Ы П О О С И А с

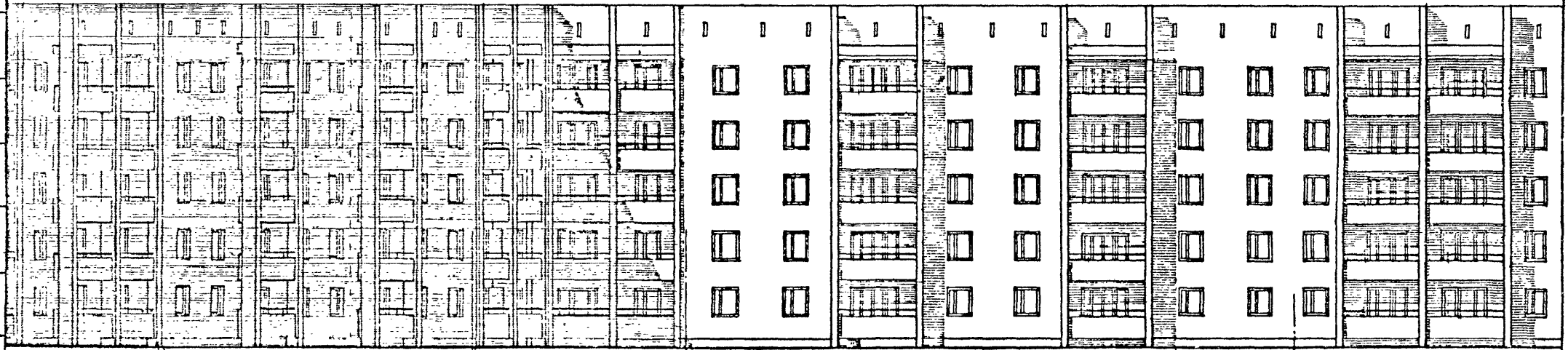

35-7 86-04/1 РЯДОВАЯ 35-18 СОЕДИНИТЕЛЬНАЯ 86-032/1 (ПОВОРОТНАЯ) 35-24 86-04/1 РЯДОВАЯ 35-6 86-07/1 РЯДОВАЯ

Ф А С А Д Ы П О О С И Г с

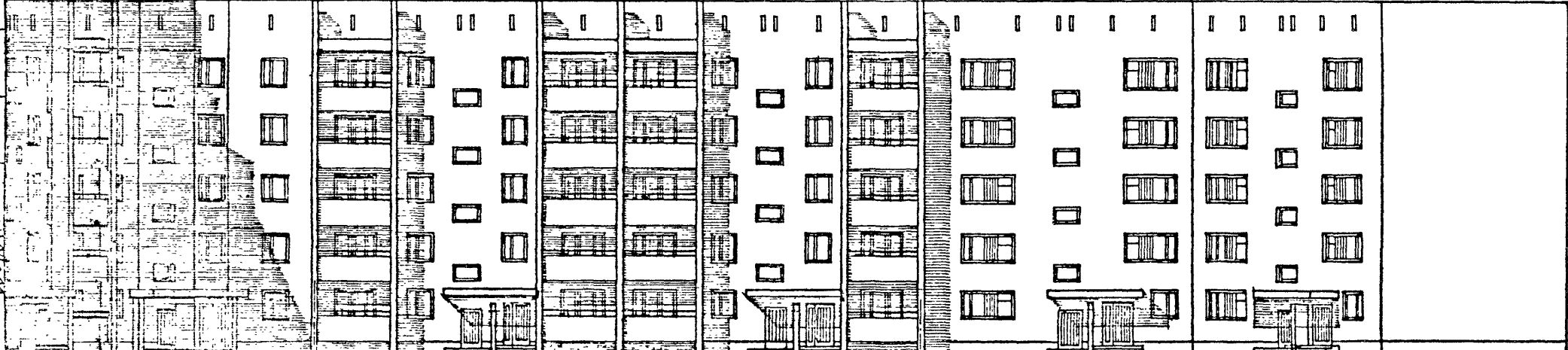

86-032/1 СОЕДИНИТЕЛЬНАЯ (ПОВОРОТНАЯ) 35-18 86-04/1 РЯДОВАЯ 35-6 86-023/1 ТОРЦОВАЯ 35-15

| | |
|-------------|--|
| ЛАТА | |
| ИМ.Ф.И. | |
| ВЗАМЕН | |
| СОГЛАСОВАНО | |
| СУРЮЖИНА | |
| ФЕДОТОВА | |
| ФЕРИДОВА | |
| СЕРБИ | |
| ЕФИМОВ | |
| ЧУКРИКИН | |

ЖИЛИЩНО-строительный отдел
г. Москва

1980

Блок-секции 86-04/1, 86-023/1, 86-032/1. Фасады 1.

| | | |
|---|---------------|------------|
| ТКПОВЫЕ ПРОЕКТЫ 86-04/1, 07/1, 08/1, 09/1, 010/1, 021/1, 022/1, 023/1, 024/1, 032/1 | ЧАСТЬ 0 | ЛИСТ 34 |
| | РАЗДЕЛ 0-1/80 | |

| | | | | | | | |
|-------------------|--------------|-------------------|--------------|------------------------------|----------------------------|----------------------------|-------------------------------|
| ДАТА ИИВ, N | СОГЛАСОВАНО: | ДАТА ИИВ, N | СОГЛАСОВАНО: | СТРОИТЕЛЬ И.И. КОЗЛОВ | ДИЗАЙНЕР С.А. КОЗЛОВ | ДИК. МАСТЕР Л.И. КОЗЛОВ | ЦНИИЭП ЖИЛИЩА Г. МОСКВА |
| ВЗАМЕЛ | | | | ПРОЕКТИРОВЩИК Е.Ф. ПИРОВА | ПРОВЕРИТЕЛЬ В.И. ПИРОВА | П.И. КОЗЛОВ | |
| | | | | | | | |

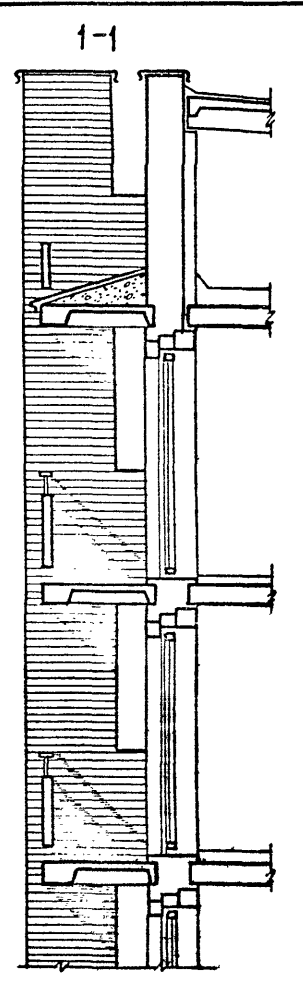
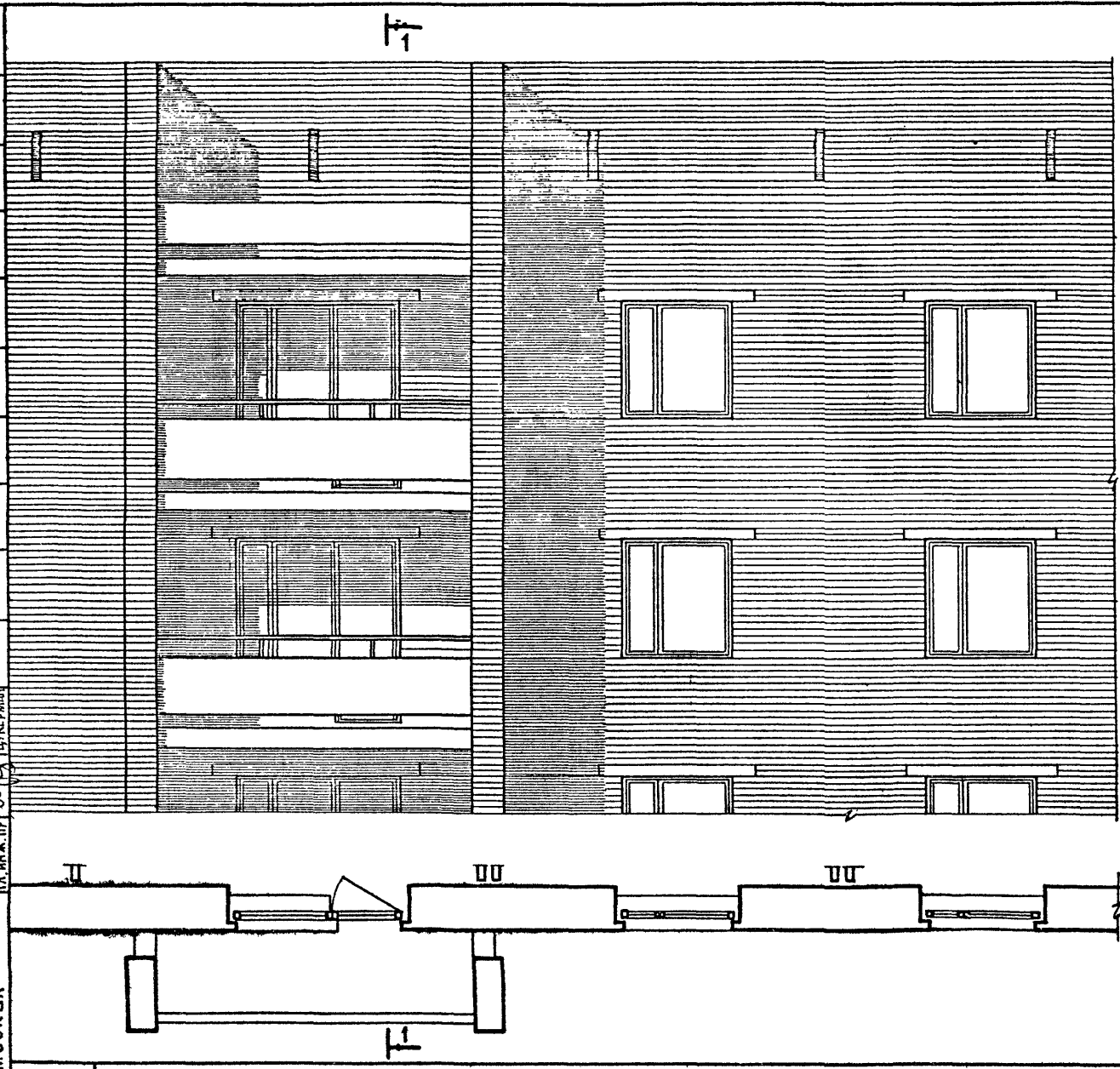

1980

Блок-секции 86-04/1, 86-09/1, 86-010/1, 86-021/1, 86-022/1, 86-024/1. ФРАГМЕНТ ФАСАДА ПО ОСИ Ас
 Ф А С А А 1.

| | | |
|---|--------------|------|
| ТИПОВЫЕ ПРОЕКТЫ 86-04/1, 07/1, 08/1, 09/1, 010/1, 021/1, 022/1, 023/1, 024/1, 032/1 | ЧАСТЬ 0 | ЛИСТ |
| | РАЗДЕЛ 01/80 | 35 |

В. С. ШИВА
 Г. МОСКВА
 1980

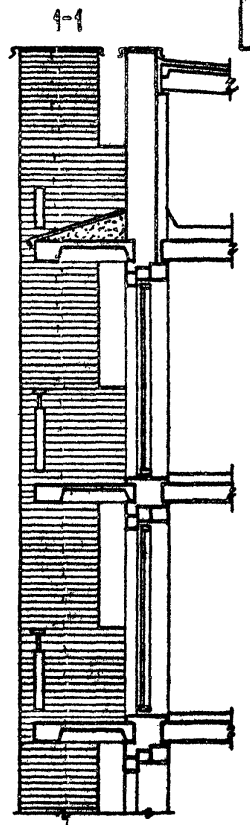
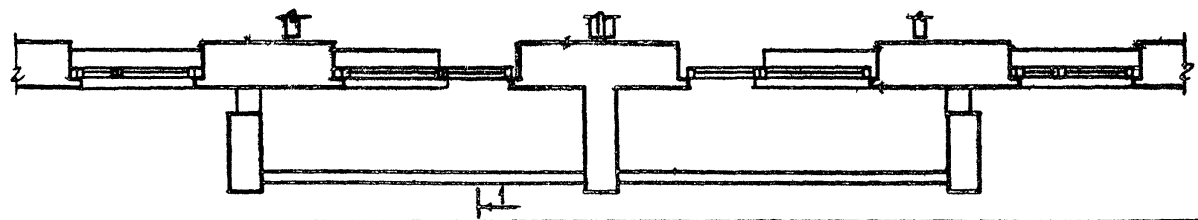
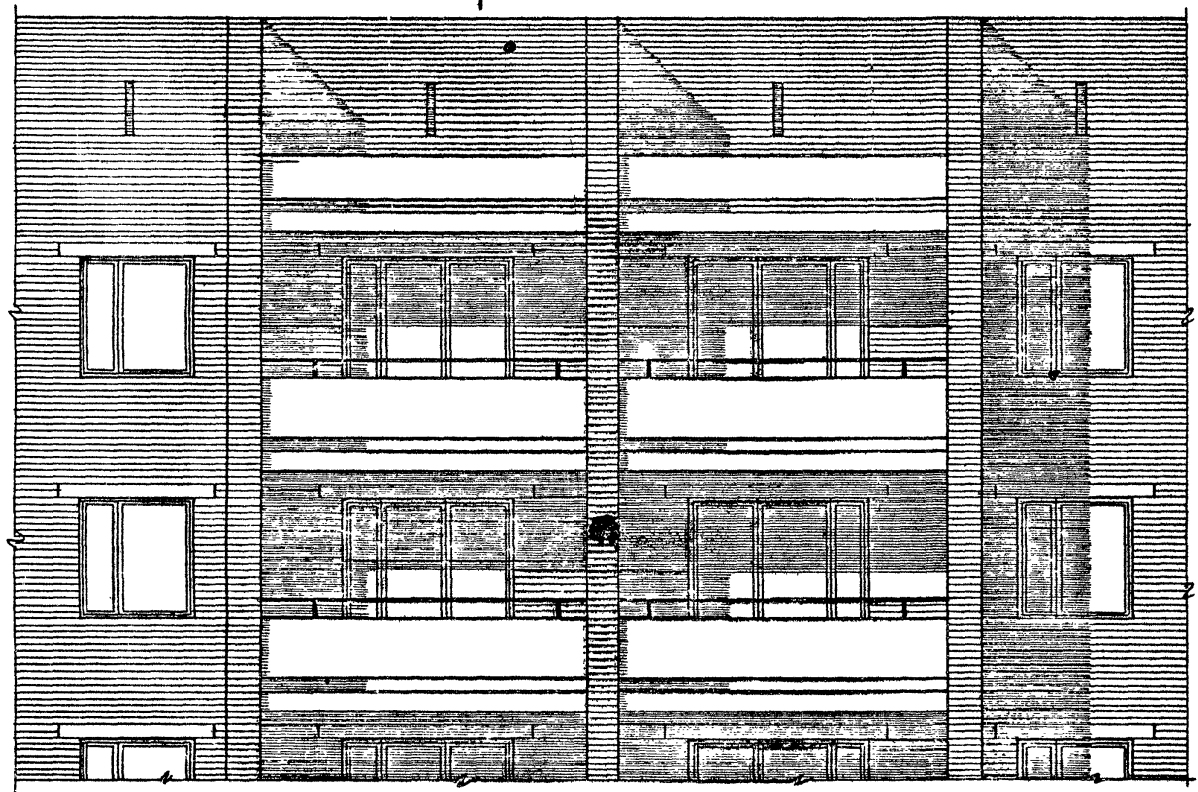

37

1980

Блок-секции 86-07/1, 86-021/1, 86-022/1, 86-023/1. ФРАГМЕНТ ФАСАДА ПО ОСИ „Ас“.
 Ф А С А Д 1.

| | | |
|---|--------------------------|------------|
| ТИПОВЫЕ ПРОЕКТЫ 86-04/1, 07/1, 08/1, 09/1, 010/1, 021/1, 022/1, 023/1, 024/1, 032/1 | ЧАСТЬ 0 РАЗДЕЛ 0-1/80 | ЛИСТ 36 |
|---|--------------------------|------------|

| | | | | | | |
|---------------------------|---------------------------|---------------------------|---------------------------|-------------|-------------|--------|
| УК. Б. АС 10 | УК. Б. АС 10 | ПРОЕКТА | ПРОЕКТА | СОГЛАСОВАНО | СОГЛАСОВАНО | ДАТА |
| Г. А. ИЖ. М. <i>С. С.</i> | Г. А. ИЖ. М. <i>С. С.</i> | Г. А. ИЖ. М. <i>С. С.</i> | Г. А. ИЖ. М. <i>С. С.</i> | | | ИВ. № |
| Г. А. ИЖ. М. <i>С. С.</i> | Г. А. ИЖ. М. <i>С. С.</i> | Г. А. ИЖ. М. <i>С. С.</i> | Г. А. ИЖ. М. <i>С. С.</i> | | | ВЗАМЕН |
| Г. А. ИЖ. М. <i>С. С.</i> | Г. А. ИЖ. М. <i>С. С.</i> | Г. А. ИЖ. М. <i>С. С.</i> | Г. А. ИЖ. М. <i>С. С.</i> | | | |

ЦНИИЭП ЖИЛИЩА
Г. МОСКВА

1980

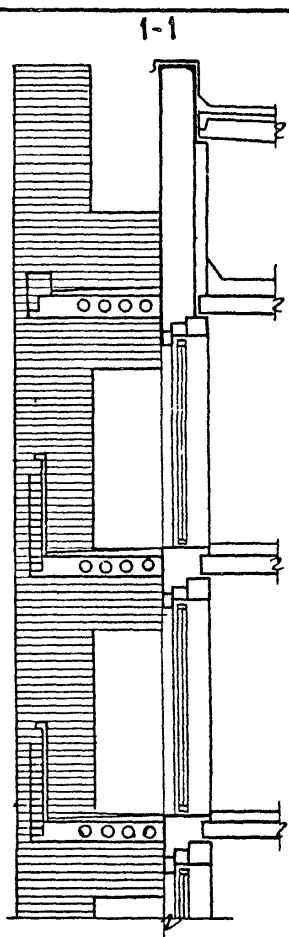
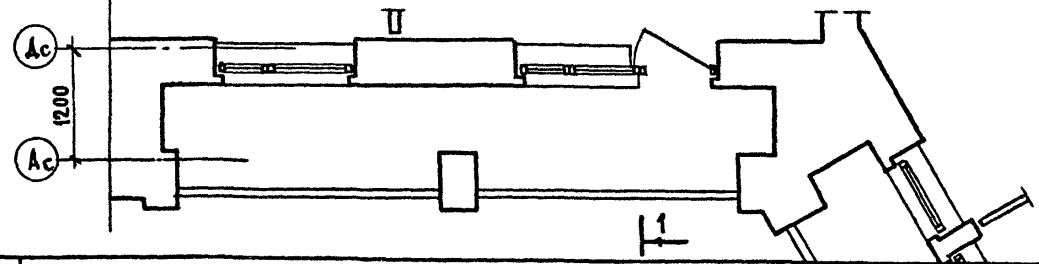
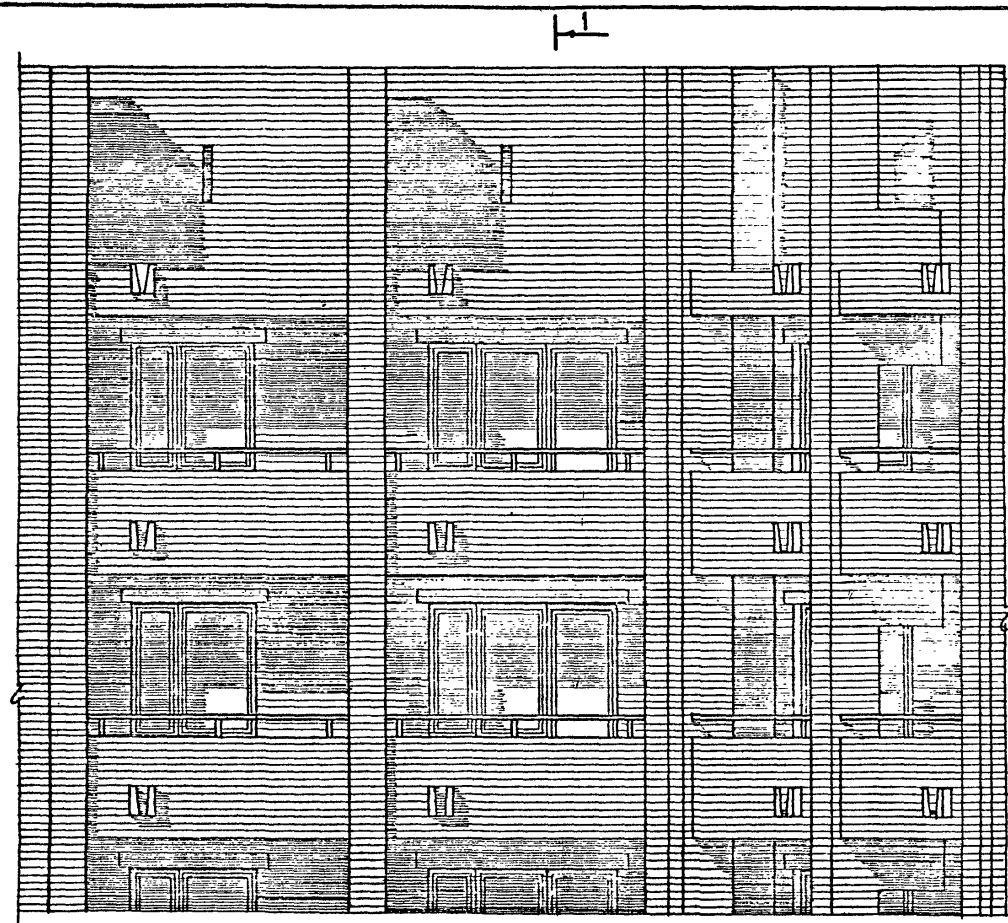

38

Блок-секция 86-032/1. ФРАГМЕНТ ФАСАДА ПО ОСИ „Ас“.

| | | |
|---|----------------|------|
| ТИПОВЫЕ ПРОЕКТЫ 86-04/1, 07/1, 08/1, 09/1, 010/1, 021/1, 022/1, 023/1, 024/1, 032/1 | ЧАСТЬ 0 | ЛИСТ |
| | РАЗД ЕЛ 0-1/80 | 37 |

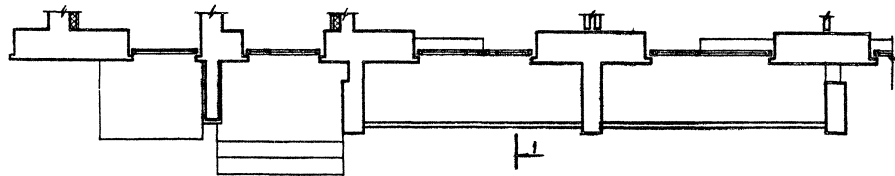

1980

Блок-секции 86-04/1, 86-08/1, 86-09/1, 86-010/1. ФРАГМЕНТ ФАСАДА ПО ОСИ „Гс“.
 Ф А С А Д 1.

ТИПОВЫЕ ПРОСКТЫ
 56-04/1, 07/1, 08/1, 09/1, 10/1,
 1021/1, 1022/1, 1023/1, 1024/1, 1025/1

ЧАСТЬ 0
 РАЗДЕЛ 0-1/80

ЛНСТ
 38

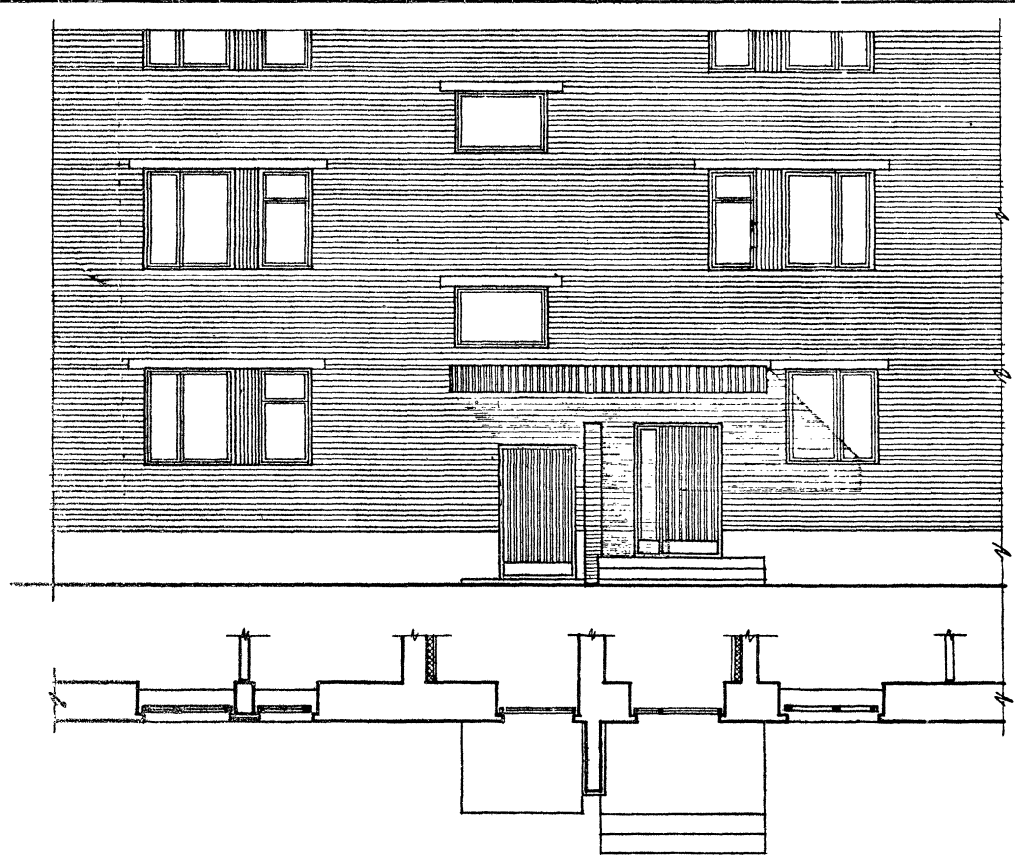

80 Блок-секции 86-07/1, 86-027/1. ФРАГМЕНТ ФАСАДА ПО ОСИ „Г“. ФАСАДЫ 1 И 2.

| | | |
|--|--------------------------|------------|
| Типовые проекты 86-06/1, 07/1, 08/1, 09/1, 010 021/1, 022/1, 023/1, 024/1, 032/1 | Часть 0 РАЗДЕЛ 0-1/80 | Лист 39 |
|--|--------------------------|------------|

ВЗДМЕР

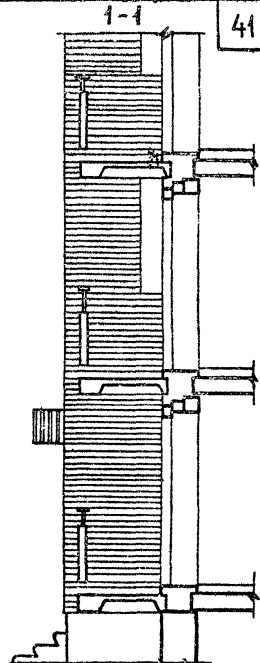
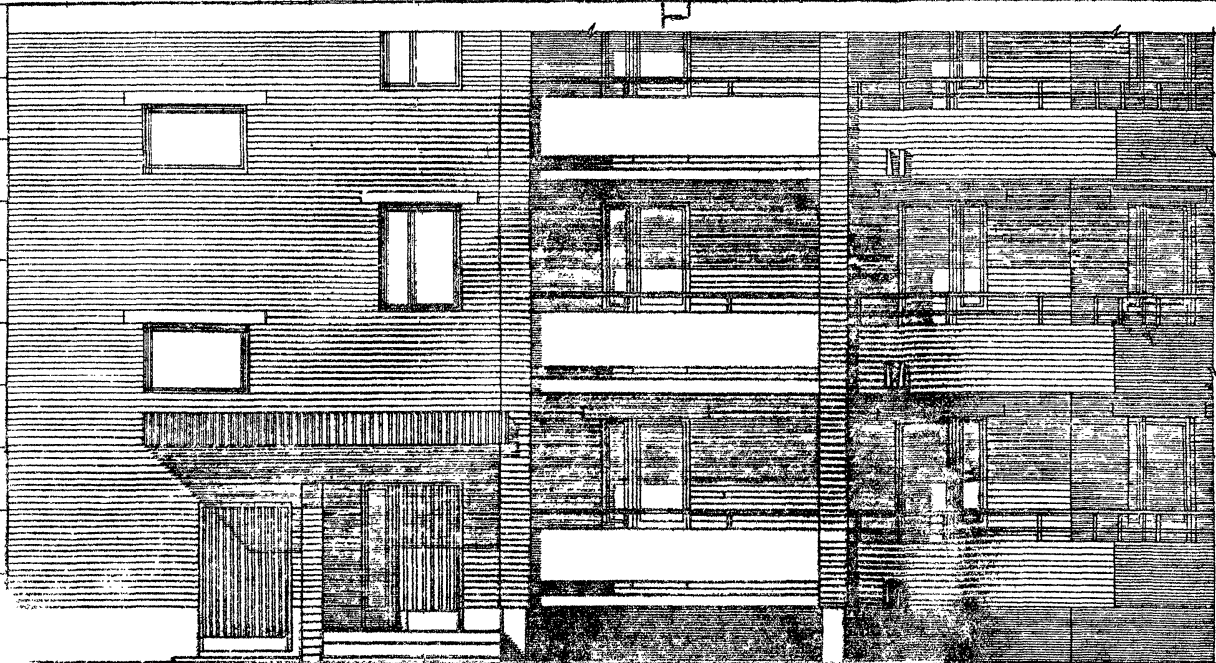

41

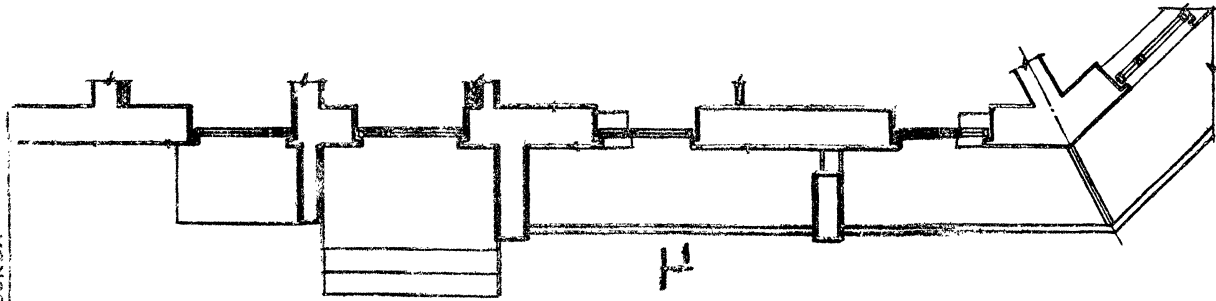

Г. МОСКВА

1980

Блок-секция 86-024/А. ФРАГМЕНТ ФАСАДА ПО ОСИ У-У. ФАСАД 1.

Типовые проекты
 86-04/1,07/1,08/1,09/1,10/1
 021/1,022/1,023/1,024/1,025/1

ЧАСТЬ 0
 РАЗДЕЛ 0-1/80

ЛИСТ
 40

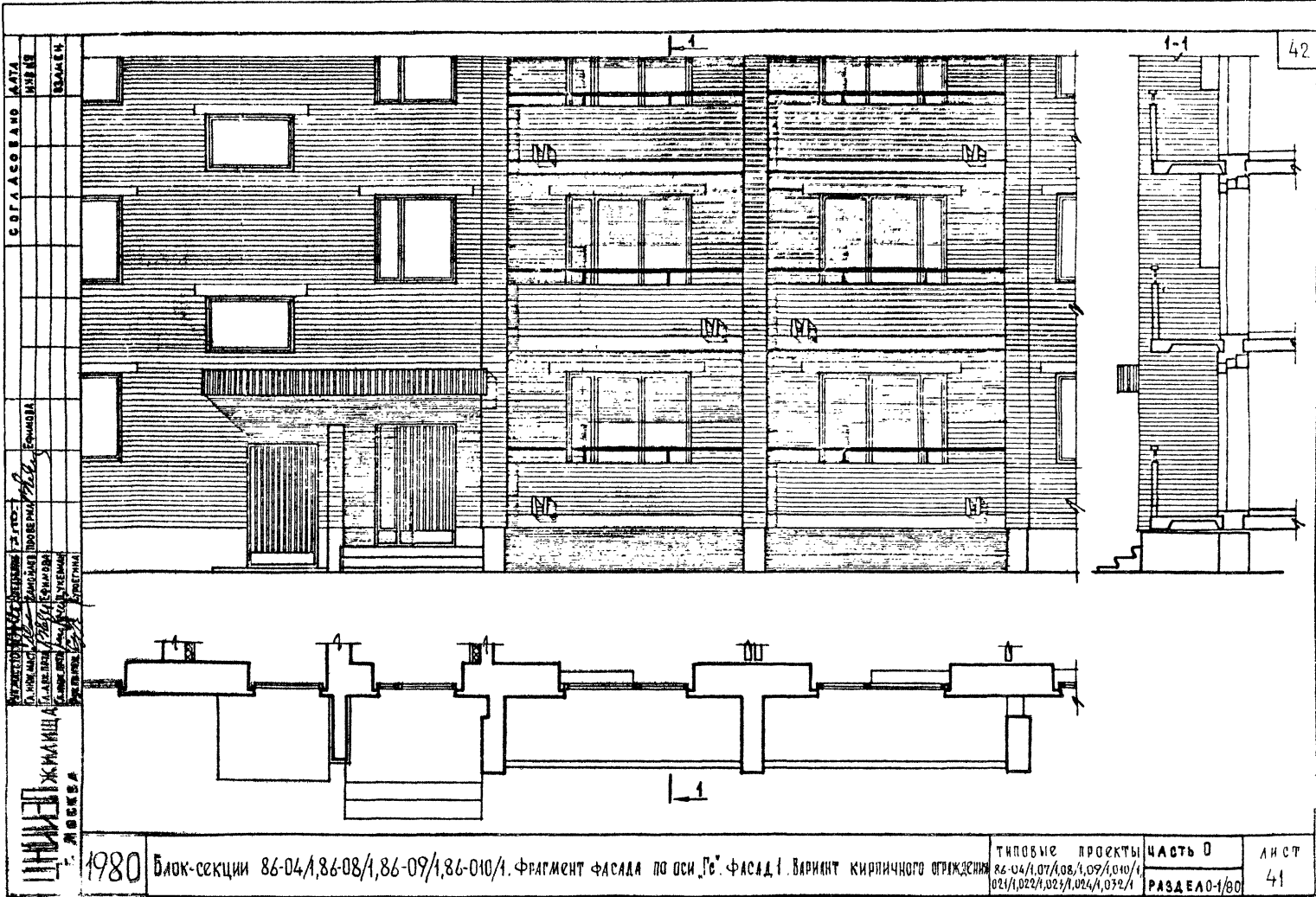

СОГЛАСОВАНО ДЛТА ИЖБИ
 ВЗЛОЖЕН
 ЖИЛИЩНО-КОММУНАЛЬНОЕ УПРАВЛЕНИЕ ГОРОДА МОСКВЫ
 1980

| | | | | |
|------|---|---|-------------------------|------------|
| 1980 | Блок-секции 86-04/1,86-08/1,86-09/1,86-010/1. Фрагмент фасада по оси "Гс". Фасад I. Вариант кирпичного ограждения | ТЧПОВЫЕ ПРОЕКТЫ 86-04/1,07/1,08/1,09/1,010/1 02/1,022/1,023/1,024/1,032/1 | ЧАСТЬ 0 РАЗДЕЛ 01/80 | ЛИСТ 41 |
|------|---|---|-------------------------|------------|

ФАСАДЫ ПО ОСИ АС

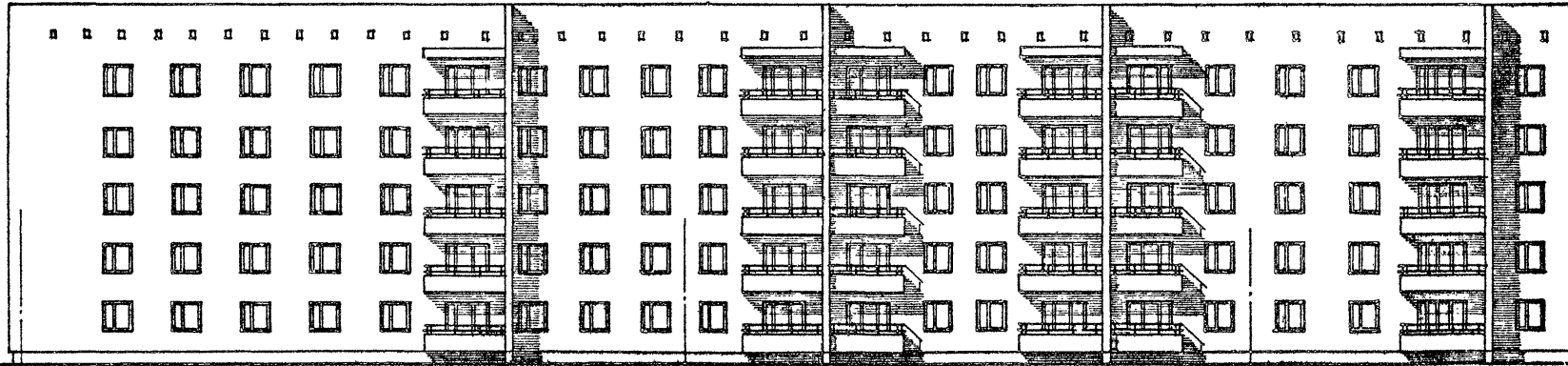

86-09/1 ТОРЦОВАЯ ЛЕВАЯ

86-07/1 РЯДОВАЯ

86-04/1 РЯДОВАЯ

ФАСАДЫ ПО ОСИ ГС

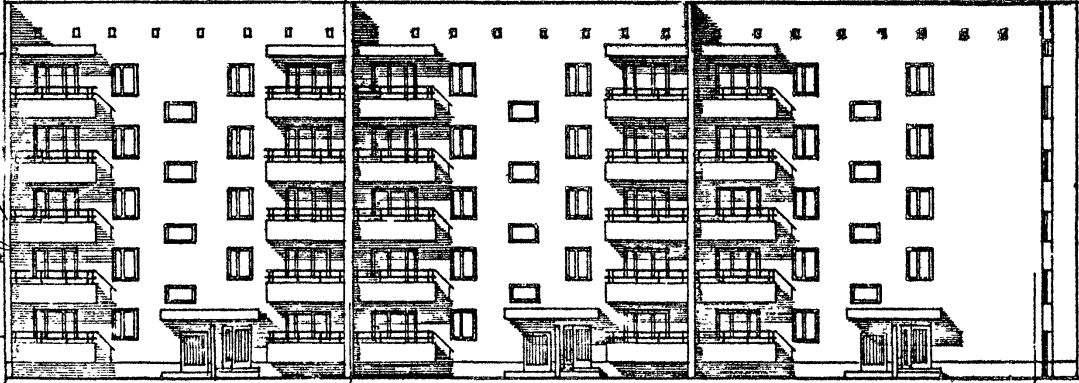

86-04/1 РЯДОВАЯ

86-09/1 ТОРЦОВАЯ ЛЕВАЯ

ФАСАД ПО ОСИ ІС

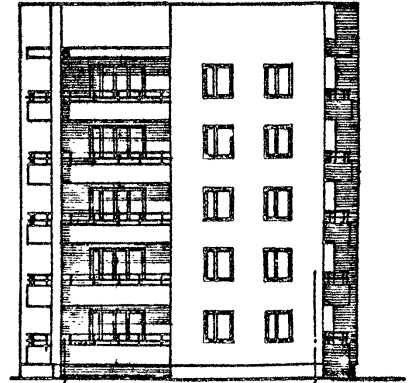

86-09/1 ТОРЦОВАЯ ЛЕВАЯ

АС

ГС

ЦНИИЖИ.
 Г. МОСКВА
 1980
 ИЖПРОЕКТ
 1980

Блок-секции 86-07/1, 86-09/1. Ф А С А Д Ы 2

| | | |
|---|--------------|------------|
| ТИПОВЫЕ ПРОЕКТЫ 86-04/1, 07/1, 08/1, 09/1, 010/1, 021/1, 022/1, 023/1, 024/1, 032/1 | ЧАСТЬ D | АМСТ 42 |
| | РАЗДЕЛ 01/80 | |

СОГЛАСОВАНО
ДАТА
ИМЯ
ВЛАДЕР

РАБОТА
ИМЯ
ФОРМА

ПРОЕКТИРОВЩИК
ДИРЕКТОР ПРОЕКТА
ПРОЕКТИРОВЩИК
ДИРЕКТОР ПРОЕКТА
ПРОЕКТИРОВЩИК
ДИРЕКТОР ПРОЕКТА

ИЖИЛНИЦА
Г. МОСКВА

Ф А С А Д Ы П О О С И А С

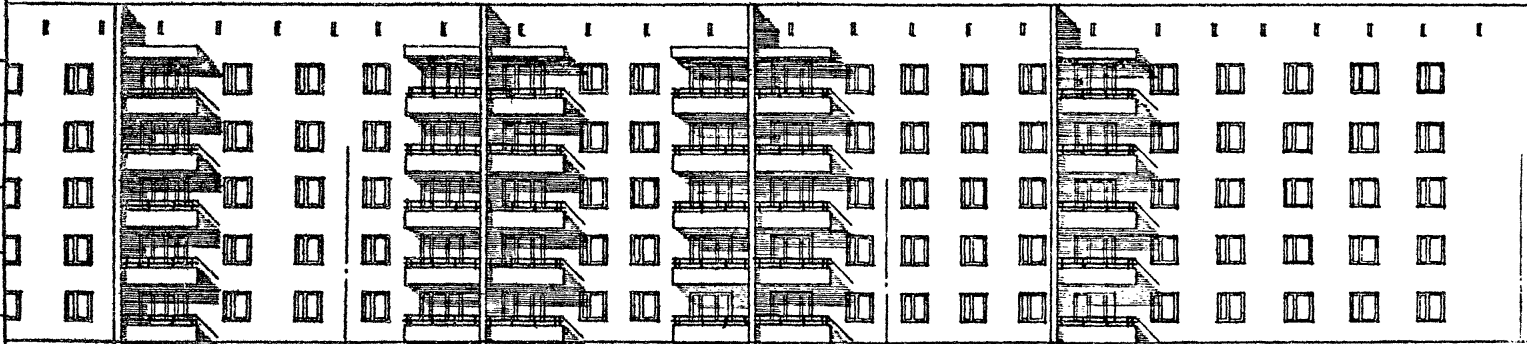

86-04/1 РЯДОВАЯ

86-07/1 РЯДОВАЯ

86-010/1 ТОРЦОВАЯ ПРАВЯЯ

Ф А С А Д П О О С И 9 С

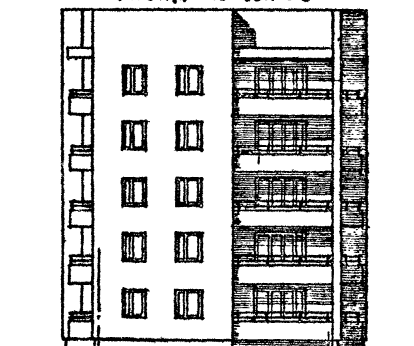

86-010/1 ТОРЦОВАЯ
ПРАВЯЯ

Ф А С А Д Ы П О О С И Г С

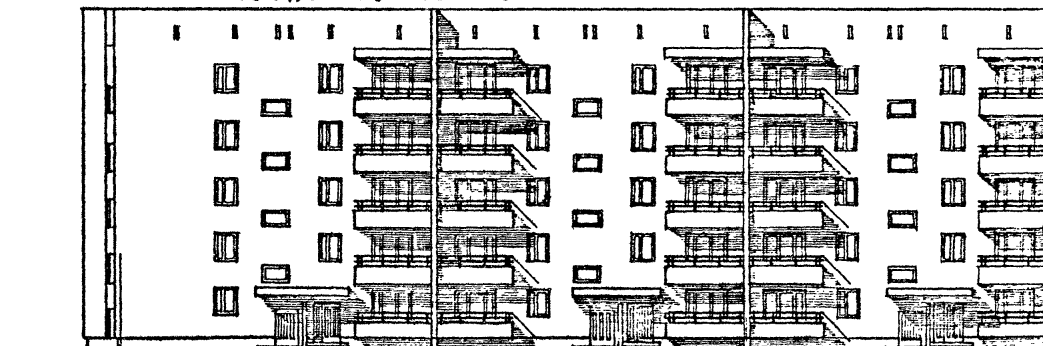

86-010/1 ТОРЦОВАЯ ПРАВЯЯ

86-04/1 РЯДОВАЯ

1980

Блок - секции 86-07/1, 86-010/1. Фасады 2.

| | | |
|---|--------------|------|
| ТИПОВЫЕ ПРОЕКТЫ 86-04/1, 86-07/1, 86-010/1, 86-010/1, 86-010/1, 86-010/1, 86-010/1, 86-010/1, 86-010/1 | ЧАСТЬ II | ЛИСТ |
| | РАЗДЕЛ D1/80 | 43 |

ФАСАДЫ ПО ОСИ Ас

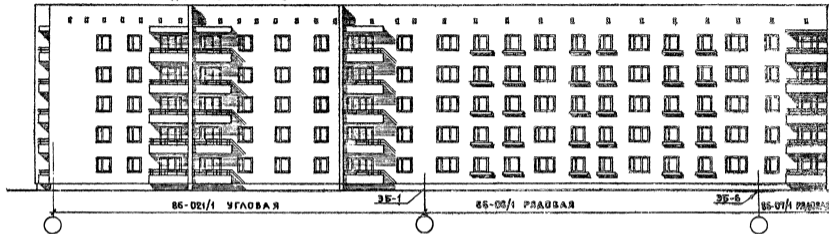

ФАСАДЫ ПО ОСИ Гс

ФАСАД ПО ОСИ Ес 3Б-2

ФАСАД ПО ОСИ Іс

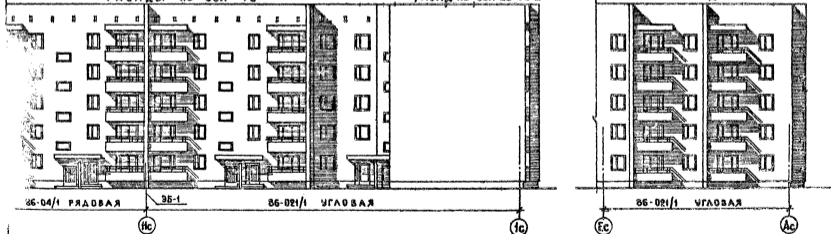

1980

Блок-секции 86-08/1, 86-021/1. Ф А С А Д Ы 2.

| | | |
|-----------------------------------|--------------|------|
| ТИПОВЫЕ ПРОЕКТЫ | ЧАСТЬ В | ЛНСТ |
| 86-04/1, 07/1, 08/1, 09/1, 010/1 | РАЗДЕЛ 01/80 | 44 |
| 021/1, 022/1, 023/1, 024/1, 025/1 | | |

ЦЕНТРАЛЬНЫЙ ИНСТИТУТ ЖИЛИЩНО-КОММУНАЛЬНОГО СТРОИТЕЛЬСТВА
 Г. МОСКВА
 1980

СОГЛАСОВАНО

ДИРЕКТОР
 ПРОЕКТА
 А. А. КУЗНЕЦОВ
 ПРОЕКТОР
 А. А. КУЗНЕЦОВ
 АРХИТЕКТОР
 А. А. КУЗНЕЦОВ
 АРХИТЕКТОР
 А. А. КУЗНЕЦОВ

ФАСАДЫ ПО ОСИ АС

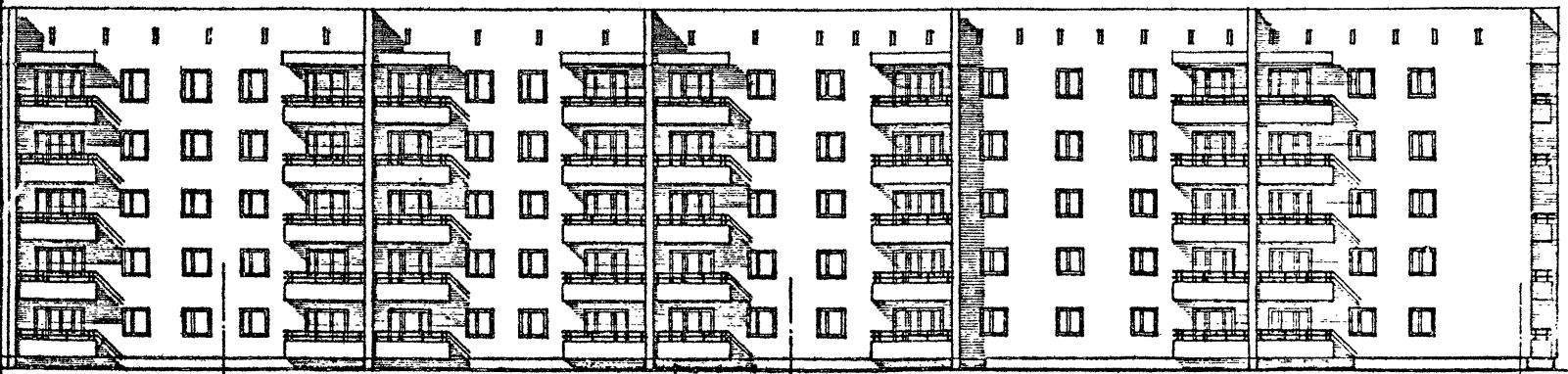

ФАСАД ПО ОСИ АС

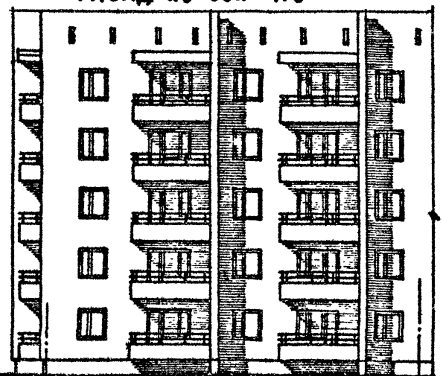

ФАСАД ПО ОСИ БС

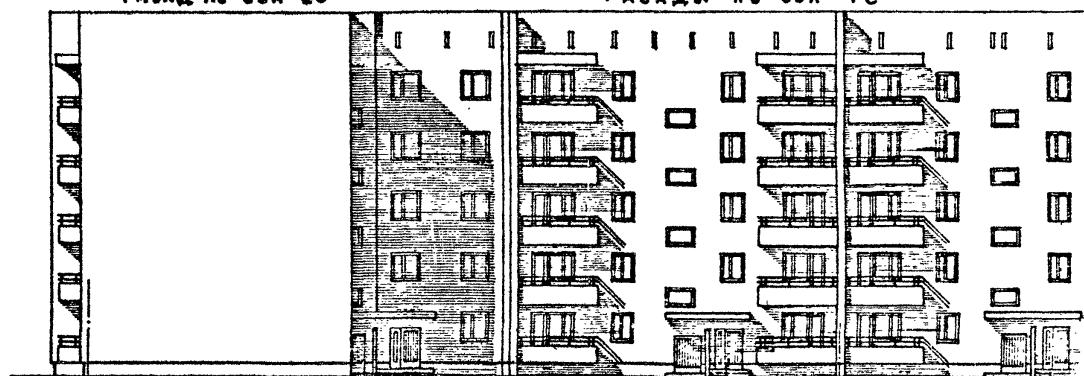

ФАСАД ПО ОСИ ВС

Блок - секции 86-07/1, 86-022/1. Фасады 2.

ТИПОВЫЕ ПРОЕКТЫ ЧАСТЬ 0 ЛИС
 86-04/1, 07/1, 08/1, 09/1, 010/1, 021/1, 022/1, 023/1, 024/1, 025/1
 РАЗДЕЛ 04/80 45

ФАСАДЫ ПО ОСИ Ас

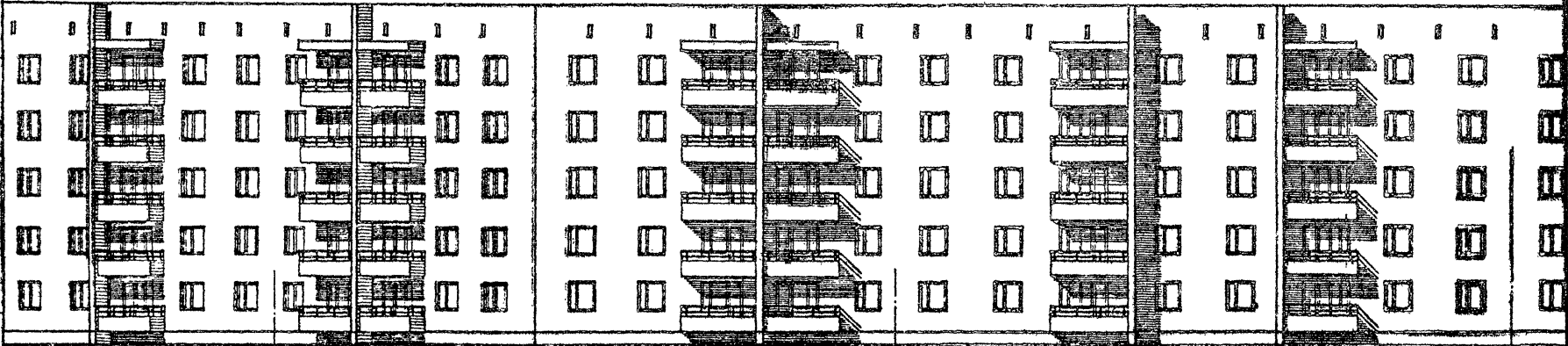

86-04/1 РЯДОВАЯ

35-6

86-023/1 РЯДОВАЯ

35-7

86-04/1 РЯДОВАЯ

35-1

ФАСАДЫ ПО ОСИ Гс

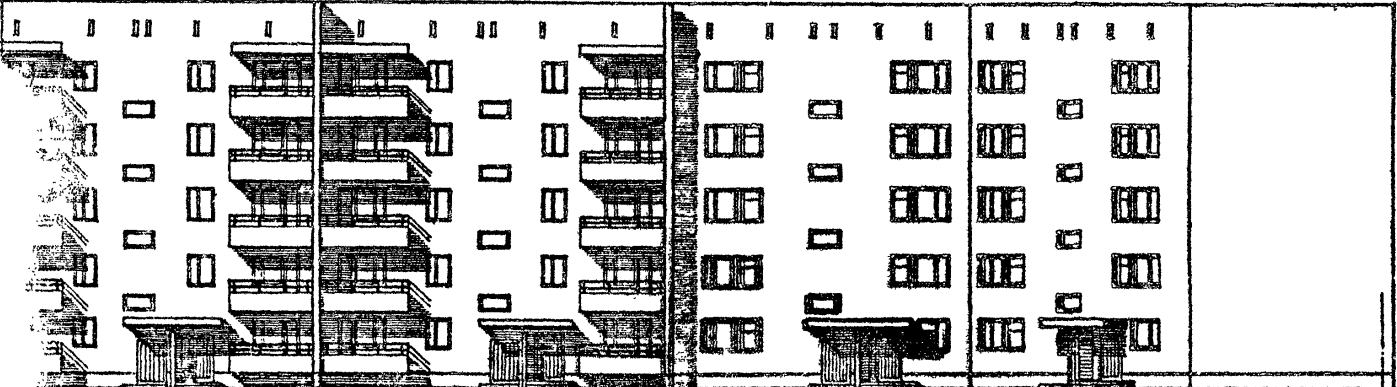

86-04/1 РЯДОВАЯ

35-7

86-023/1 ГОРЦОВАЯ

35-15

1980

Блок-секции 86-04/1, 86-023/1. ФАСАД 2.

| | | |
|-----------------------------------|--------------|------|
| ТИПОВЫЕ ПРОЕКТЫ | ЧАСТЬ 0 | ЛИСТ |
| 86-04/1, 07/1, 08/1, 09/1, 010/1 | | 46 |
| 021/1, 022/1, 023/1, 024/1, 028/1 | РАЗДЕЛ 01/80 | |

ФАСАДЫ ПО ОСИ Ас

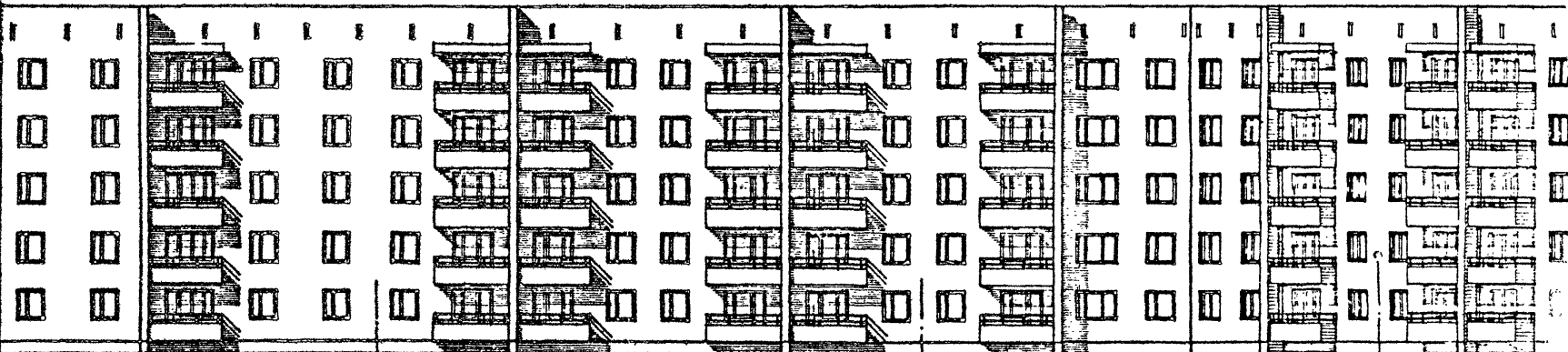

86-04/1 РЯДОВАЯ

35-6

86-07/1 РЯДОВАЯ

35-12

86-024/1 РЯДОВАЯ

35-12

86-07/1 РЯДОВАЯ

ФАСАДЫ ПО ОСИ Гс

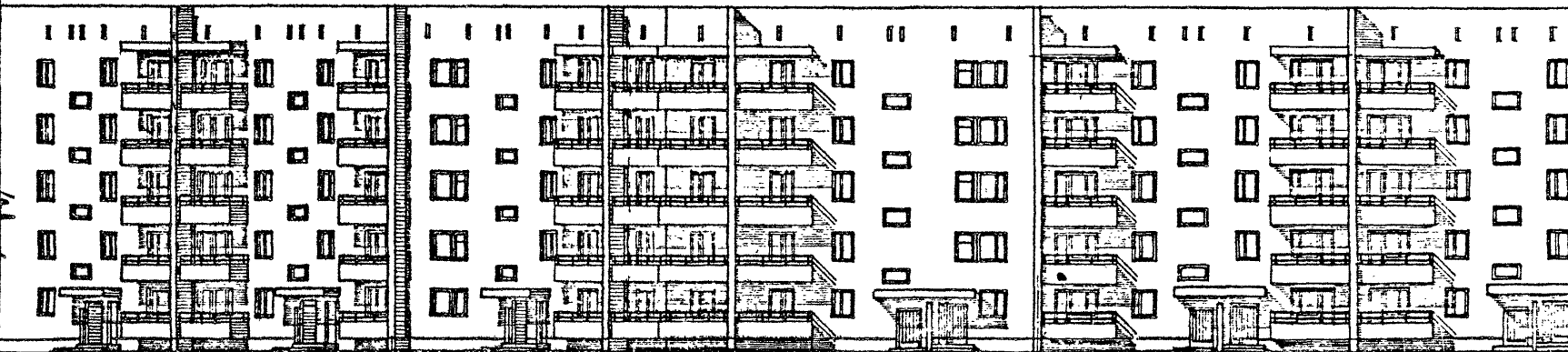

86-06/1 РЯДОВАЯ

35-7

86-024/1 РЯДОВАЯ

35-6

86-04/1 РЯДОВАЯ

СОГЛАСОВАНО

АРХИТЕКТУРА

КОМПЬЮТЕРНОЕ ПРОЕКТИРОВАНИЕ

ТЕХНИЧЕСКОЕ ПРОЕКТИРОВАНИЕ

А. ИВАНОВ

А. ИВАНОВ

А. ИВАНОВ

А. ИВАНОВ

А. ИВАНОВ

А. ИВАНОВ

А. ИВАНОВ

А. ИВАНОВ

А. ИВАНОВ

А. ИВАНОВ

А. ИВАНОВ

ИНЖЕНЕРИ
Г. МОСКВА
1980

Блок-секции 86-04/1, 86-07/1, 86-024/1. Фасад 2.

| | | |
|--|--------------------------|------------|
| ТИПОВЫЕ ПРОЕКТЫ 86-04/1, 07/1, 08/1, 09/1, 010/1 021/1, 022/1, 023/1, 024/1, 072/1 | ЧАСТЬ 0 РАЗДЕЛ 0-1/80 | ЛИСТ 47 |
|--|--------------------------|------------|

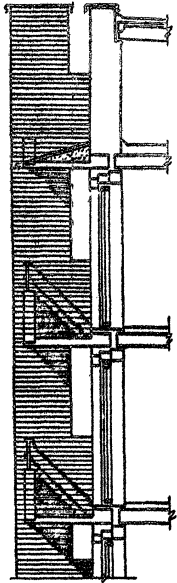
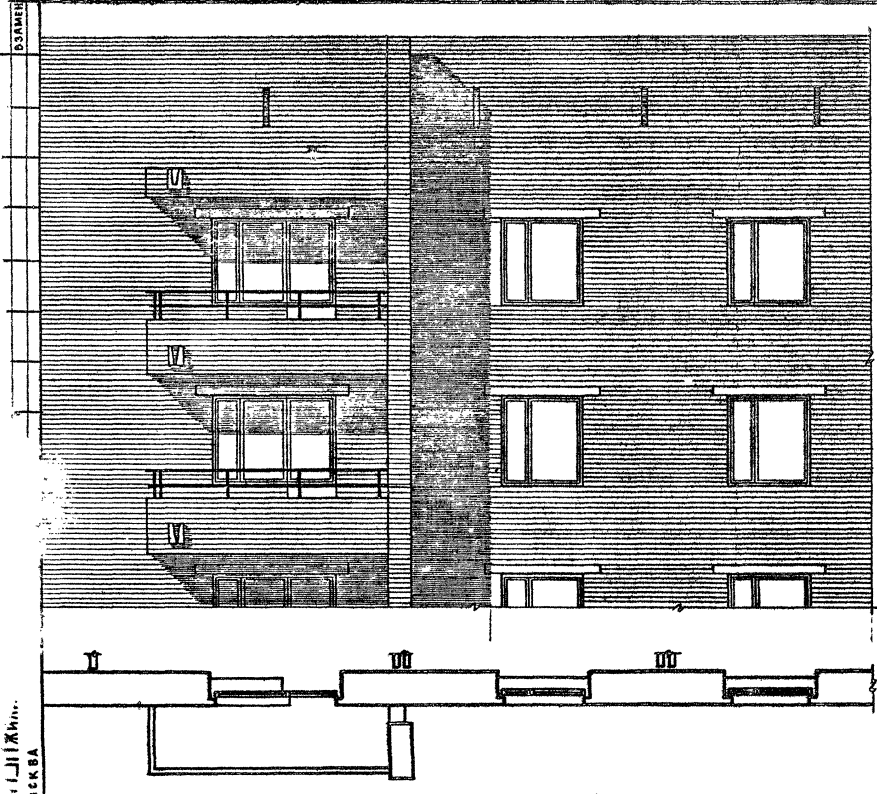

г. Москва
1980

Блок-секции 86-04/1, 86-09/1, 86-022/1, 86-024/1. ФРАГМЕНТ ФАСАДА ПО ОСИ Ас. ФАСАДА

ТИПОВЫЕ ПРОЕКТЫ
86-04/1, 07/1, 08/1, 09/1, 010/1,
021/1, 022/1, 023/1, 024/1, 032/1

ЧАСТЬ - 0
РАЗДЕЛ 0180

ЛИСТ
48

| | | | | |
|----------------|-----------------------|-----------|-------------|--------|
| АРХ. РАСТ. ДИ. | ОБЪЕДИН. РАТ. РА. ИИИ | СТУДИИИИ | СОГЛАСОВАНО | АКТА |
| ТА. ИИИ. М. | ХИМОДОВ | ПРОБЕРНИ | | ИИИ.А |
| ТА. ОБВЕТА | ЛУКЕРМАИ | Е. ФИИИОВ | | ОЗАНОВ |
| ТА. АРХ. ДИ. | Е. ФИИИОВ | | | |
| ТА. ИИИ. П.Р. | ЛУКЕРМАИ | | | |

ЦЕНТРАЛЬНАЯ
ЖИЛИЩНО-КОММУНАЛЬНАЯ
УПРАВЛЕНИЕ
Г. МОСКВА

1980

Блок-секции 86-07/1, 86-021/1, 86-022/1, 86-023/1. ФРАГМЕНТ ФАСАДА ПО ОСИ Ас. ФАСАД 2

| | | |
|---|--------------------------|------------|
| ТИПОВЫЕ ПРОЕКТЫ 86-04/1, 07/1, 08/1, 09/1, 010/1, 021/1, 022/1, 023/1, 024/1, 032/1 | ЧАСТЬ 0 РАЗДЕЛ 0-1/88 | ЛИСТ 49 |
|---|--------------------------|------------|

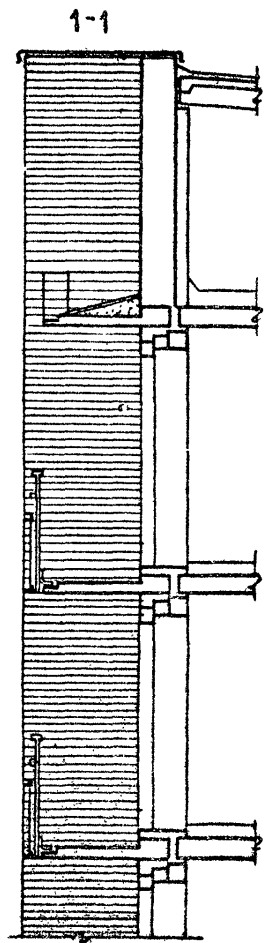
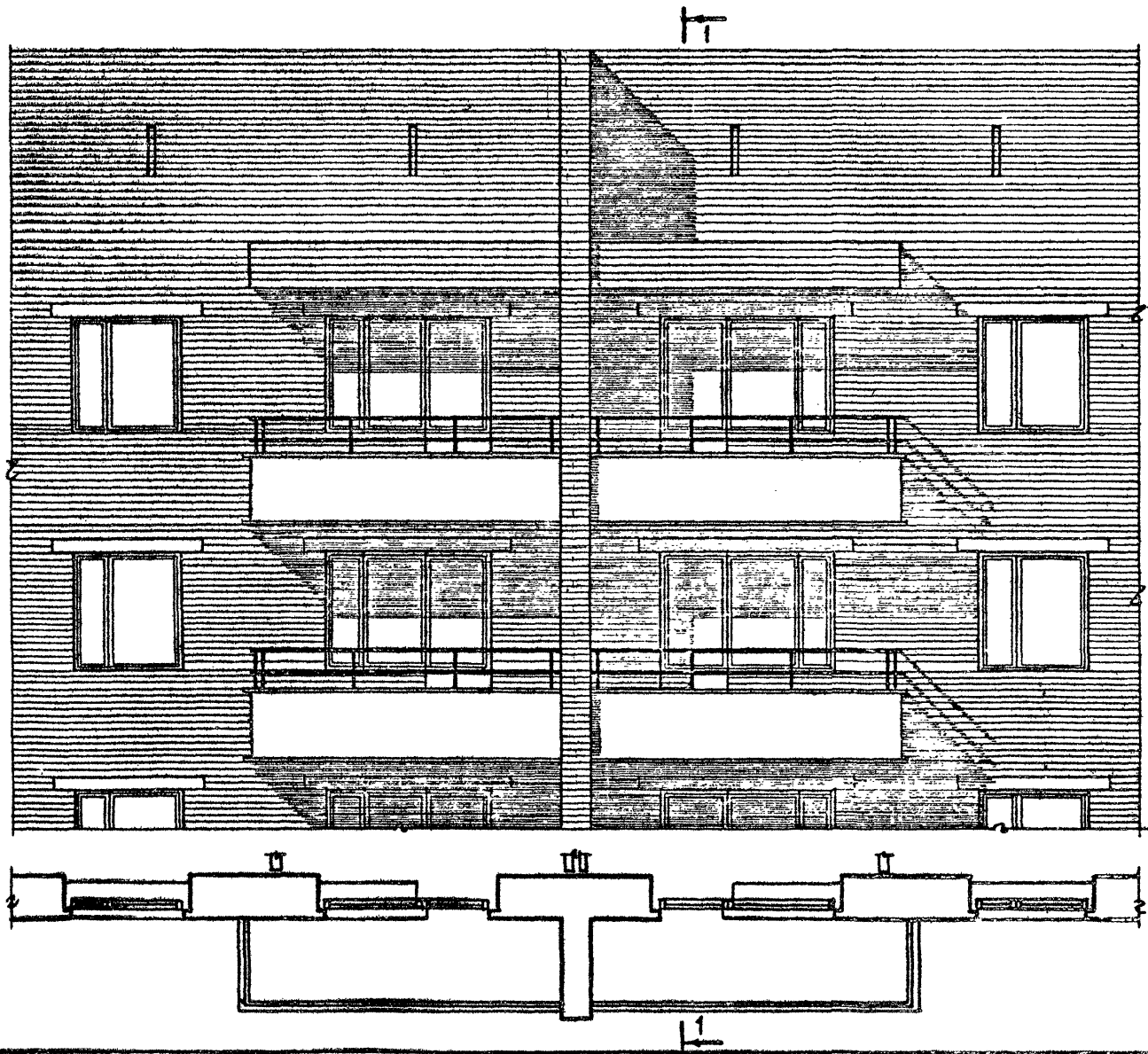

50

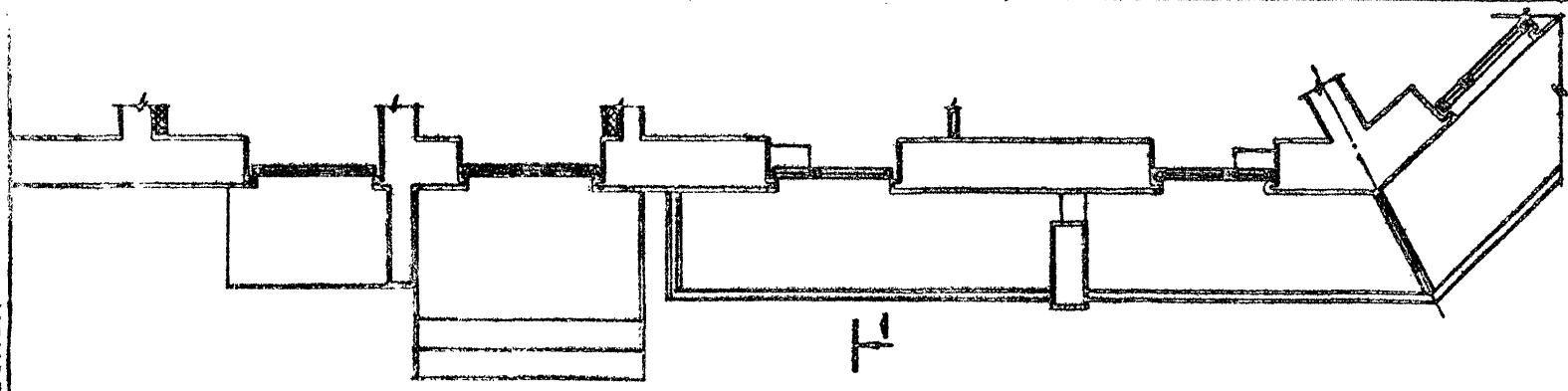
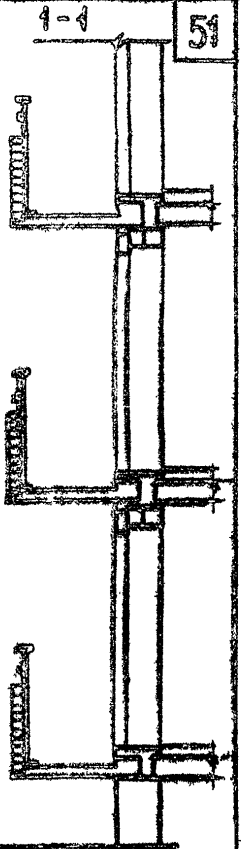
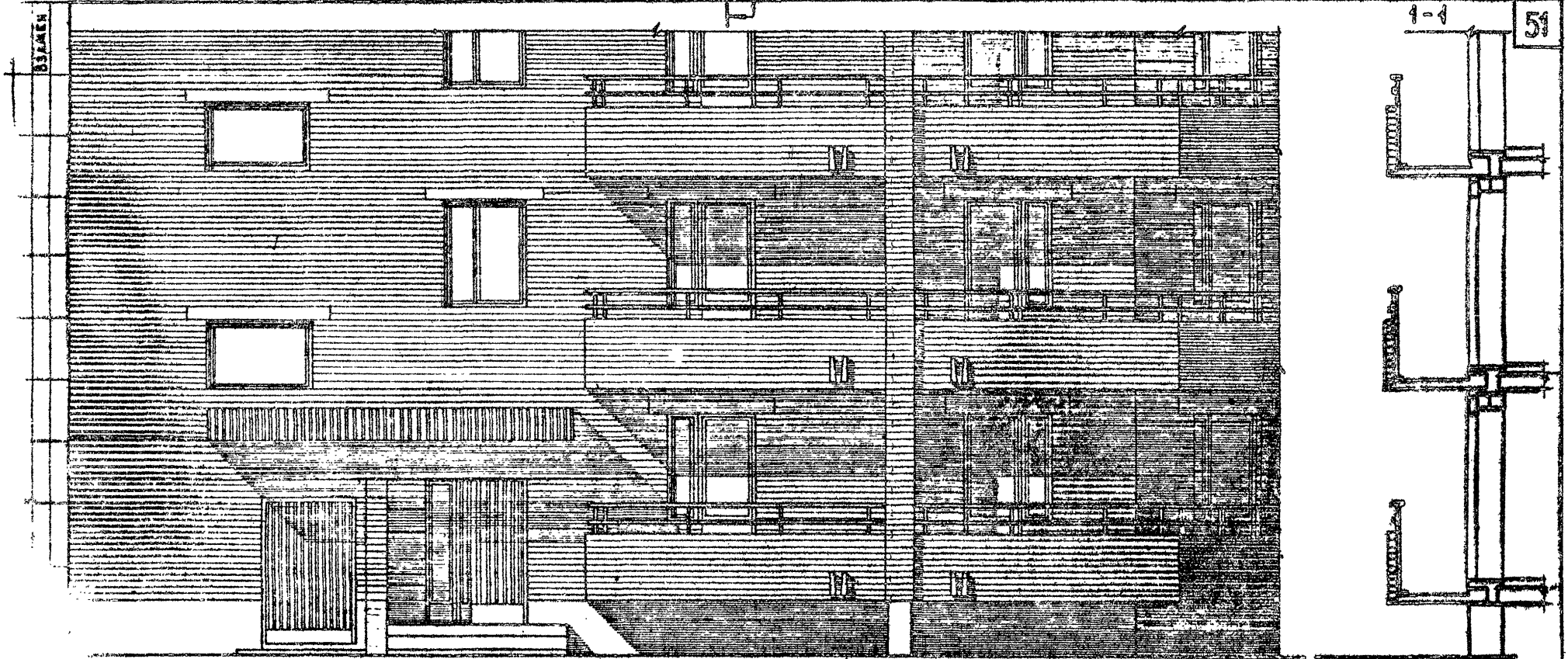

ГИИИ
Г. МОСКВА

1980

Блок-секция В6-024/1. Фрагмент фасада по оси Гс'. Фасад 2.

| | | |
|---|---------|------------|
| Типовые проекты часть 0 В6-024/1, 027/1, 028/1, 029/1, 030/1, 031/1, 032/1, 023/1, 024/1, 025/1 | Часть 0 | лист 50 |
|---|---------|------------|

СОГЛАСОВАНО

ПРОЕКТА

АРХИТЕКТУРА
ИНЖЕНЕРНО-СТРОИТЕЛЬНЫЙ
УЧРЕЖДЕНИЕ
И.И.И.И.И.
Г. МОСКВА

ЖИЛИЩНО-СТРОИТЕЛЬНЫЙ
УЧРЕЖДЕНИЕ
И.И.И.И.И.
Г. МОСКВА

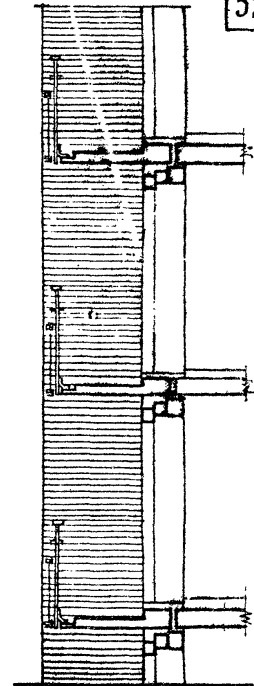
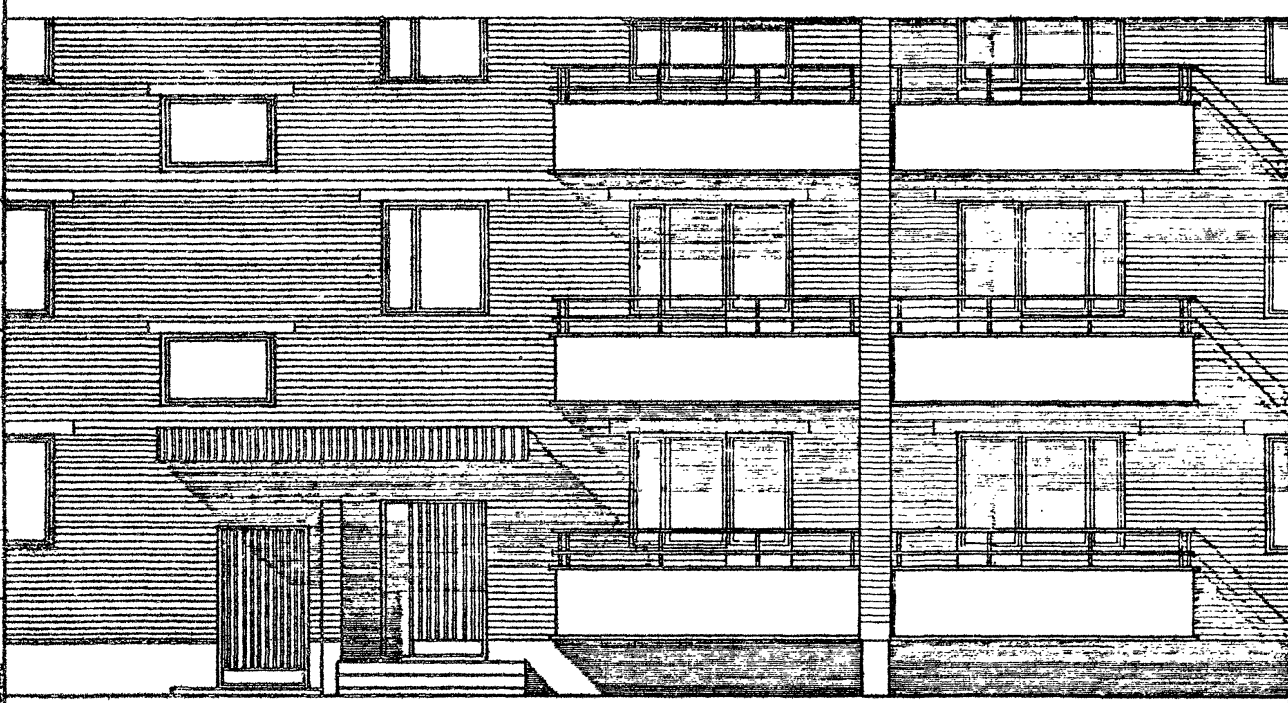

52

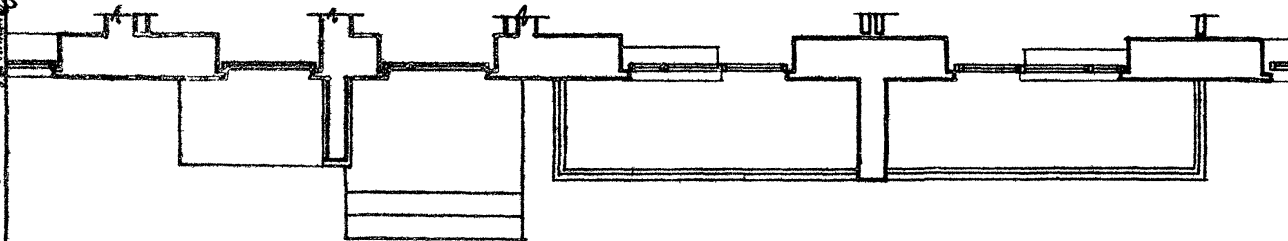

1980

Блок-секции 86-04/1, 86-08/1, 86-09/1, 86-010/1. Фрагмент фасада по оси „Гс“. Фасад, 2.

ТИПОВЫЕ ПРОЕКТЫ
86-04/1, 07/1, 08/1, 09/1, 010/1
021/1, 022/1, 023/1, 024/1, 072/1

ЧАСТЬ 0
РАЗДЕЛ 0-1/80

ЛИСТ
51

СОГЛАСОВАНО
ДАТА
ИМЯ
ПОДПИСЬ

ПОДПИСЬ
ИМЯ

ПОДПИСЬ
ИМЯ

ПЕЧАТЬ
ИМЯ
Г. МОСКВА

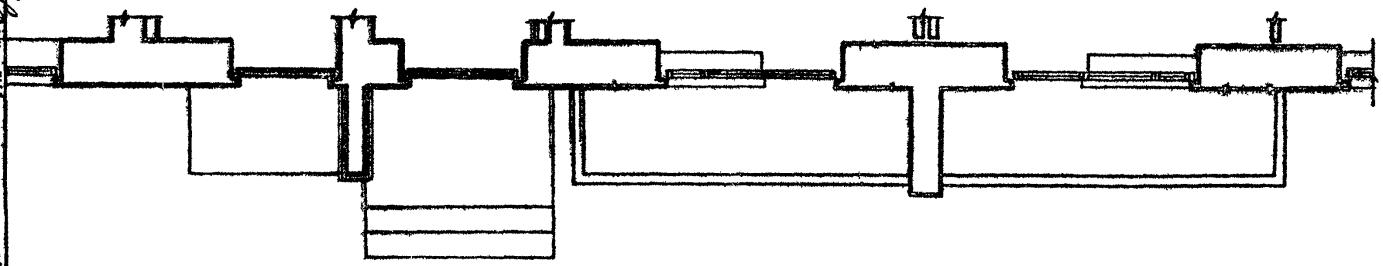
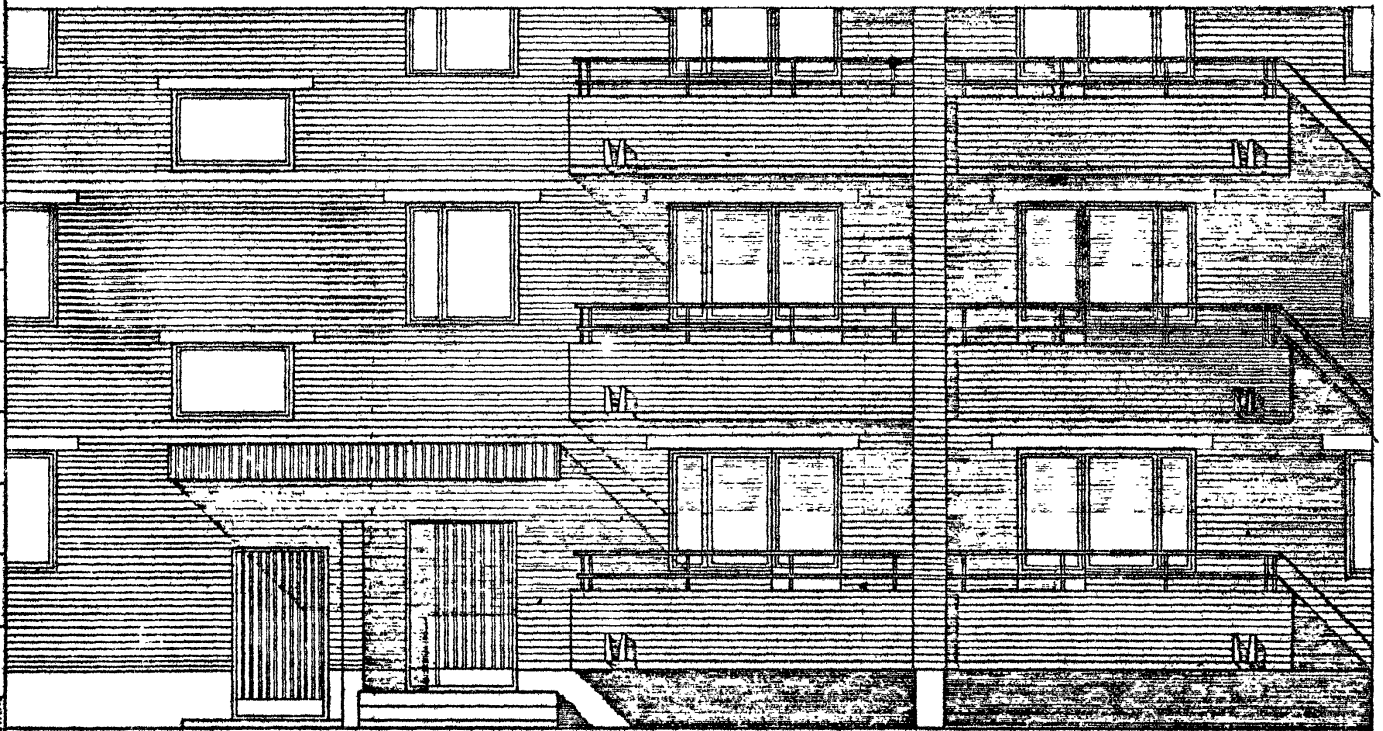

53

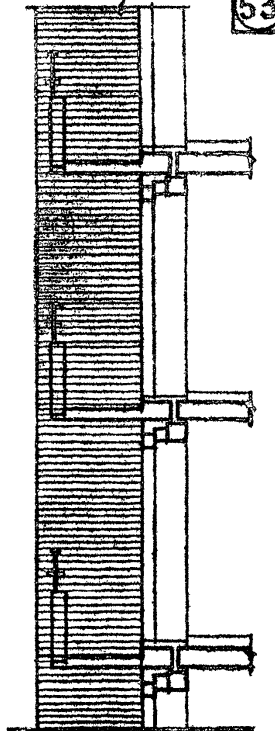

1980

Блок-секции 86-04/1, 86-08/1, 86-09/1, 86-010/1. Фрагмент фасада по оси „Рс“.
Фасад 2. Вариант кирпичного ограждения.

Типовые проекты
86-04/1, 07/1, 08/1, 09/1, 010/1,
021/1, 022/1, 023/1, 024/1, 032/1

Часть 0
Раздел 0-1/80

Лист
52

ЦЕНТРАЛЬНЫЙ ИНСТИТУТ ТИПОВОГО ПРОЕКТИРОВАНИЯ ГОССТРОЯ СССР

КАЗАХСКИЙ СЪЛМАТ

Заказ № 691 Тираж 300 экз. Цена 2-05 Инв № 14570-01 Сдано в печать 2/6