

ГОСКОМИТЕТ  
ПО ГРАЖДАНСКОМУ  
СТРОИТЕЛЬСТВУ  
И АРХИТЕКТУРЕ  
ПРИ ГОССТРОЕ СССР

ЦНИИЭП  
ЖИЛИЩА

СЕРИЯ 86 ЖИЛЫЕ ДОМА И БЛОК-СЕКЦИИ СО СТЕНАМИ ИЗ КИРПИЧА

**ТИПОВЫЕ ПРОЕКТЫ**  
5-ЭТАЖНЫХ БЛОК-СЕКЦИЙ

ЧАСТЬ 0 - ОБЩАЯ ЧАСТЬ  
РАЗДЕЛ 04/80 ОБЩАЯ ХАРАКТЕРИСТИКА ПРОЕКТА

МОСКВА 1980г.

86-04/1  
86-07/1  
86-08/1  
86-09/1  
86-010/1  
86-021/1  
86-022/1  
86-023/1  
86-024/1  
86-032/1

НАИМЕНОВАНИЕ БЛОК-СЕКЦИИ	ФАСАД 1		ФАСАД 2	
	ПЛАНИРОВОЧНОЕ РЕШЕНИЕ 1 ЭТАЖА			
	I ОСНОВНОЕ	II СО СКВОЗНЫМ ПРОХОДОМ	I ОСНОВНОЕ	II СО СКВОЗНЫМ ПРОХОДОМ
РЯДОВАЯ 04/1				
РЯДОВАЯ 07/1				
РЯДОВАЯ 08/1				
ТОРЦОВАЯ ЛЕВАЯ 09/1				
ТОРЦОВАЯ ПРАВАЯ /С КОЛЕСНОЙ/ 010/1				
УГЛОВАЯ ЛЕВАЯ 021/1				
УГЛОВАЯ ПРАВАЯ 022/1				
ПОВОРОТНАЯ 023/1				
ПОВОРОТНАЯ 024/1				
СОЕДИНИ- ТЕЛЬНАЯ /ПОВОРОТНАЯ/ 032/1				

ДАТА ИЗДАНИЯ		ВЗЯТИЕ		ТИПОВЫЕ ПРОЕКТЫ 5-ЭТАЖНЫХ БЛОК-СЕКЦИЙ СЕРИИ 86					2
С. Г. Л. А. С. В. Я. Д. Н. О.		С. Г. Л. А. С. В. Я. Д. Н. О.		РАЗРАБОТАНЫ ЦНИИЭП ЖИЛИЩА /127434, МОСКВА, ДМИТРОВСКОЕ ШОССЕ 9, КОРПУС Б/ УТВЕРЖДЕНЫ ГОСГРАЖДАНСТРОЕМ /ПРИКАЗ № 250 ОТ 27. XI. 1969 Г., ПИСЬМО № 3-1748 ОТ 24. XII. 1970 Г., ПИСЬМО № 3-1692 ОТ 14. XI. 1972 Г./					
БЛОК-СЕКЦИЯ		5-ЭТАЖНАЯ		29-КВАРТИРНАЯ		86-04/1		ВВЕДЕН В ДЕЙСТВИЕ ЦНИИЭП ЖИЛИЩА /ПРИКАЗ № 45 ОТ 14. I. 1977 Г. /	
БЛОК-СЕКЦИЯ		5-ЭТАЖНАЯ		20-КВАРТИРНАЯ		86-07/1		ВВЕДЕН В ДЕЙСТВИЕ ЦНИИЭП ЖИЛИЩА /ПРИКАЗ № 409 ОТ 30. XII. 1976 Г. /	
БЛОК-СЕКЦИЯ		5-ЭТАЖНАЯ		20-КВАРТИРНАЯ		86-08/1		ВВЕДЕН В ДЕЙСТВИЕ ЦНИИЭП ЖИЛИЩА /ПРИКАЗ № 409 ОТ 30. XII. 1976 Г. /	
БЛОК-СЕКЦИЯ		5-ЭТАЖНАЯ		25-КВАРТИРНАЯ		86-09/1		ВВЕДЕН В ДЕЙСТВИЕ ЦНИИЭП ЖИЛИЩА /ПРИКАЗ № 222 ОТ 2. II. 1977 Г. /	
БЛОК-СЕКЦИЯ		5-ЭТАЖНАЯ		25-КВАРТИРНАЯ		86-010/1		ВВЕДЕН В ДЕЙСТВИЕ ЦНИИЭП ЖИЛИЩА /ПРИКАЗ № 246 ОТ 22. XI. 1977 Г. /	
БЛОК-СЕКЦИЯ		5-ЭТАЖНАЯ		34-КВАРТИРНАЯ		86-021/1		ВВЕДЕН В ДЕЙСТВИЕ ЦНИИЭП ЖИЛИЩА /ПРИКАЗ № 244 ОТ 22. XI. 1977 Г. /	
БЛОК-СЕКЦИЯ		5-ЭТАЖНАЯ		35-КВАРТИРНАЯ		86-022/1		ВВЕДЕН В ДЕЙСТВИЕ ЦНИИЭП ЖИЛИЩА /ПРИКАЗ № 246 ОТ 22. XI. 1977 Г. /	
БЛОК-СЕКЦИЯ		5-ЭТАЖНАЯ		20-КВАРТИРНАЯ		86-023/1		ВВЕДЕН В ДЕЙСТВИЕ ЦНИИЭП ЖИЛИЩА /ПРИКАЗ № 518 ОТ 20. XII. 1977 Г. /	
ПОВОРОТНАЯ С ВНЕШНИМ УГЛОМ		5-ЭТАЖНАЯ		20-КВАРТИРНАЯ		86-024/1		ВВЕДЕН В ДЕЙСТВИЕ ЦНИИЭП ЖИЛИЩА /ПРИКАЗ № 518 ОТ 20. XII. 1977 Г. /	
ПОВОРОТНАЯ В ВНУТРЕННИМ УГЛОМ		5-ЭТАЖНАЯ		20-КВАРТИРНАЯ		86-032/1		ВВЕДЕН В ДЕЙСТВИЕ ЦНИИЭП ЖИЛИЩА /ПРИКАЗ № 437 ОТ 30. XI. 1978 Г. /	
СОЕДИНИТЕЛЬНАЯ В 3° НАПРАВЛЕНИИ ПО ДЛИНЕ /ПОВОРОТНАЯ/		5-ЭТАЖНАЯ		20-КВАРТИРНАЯ		86-032/1		ВВЕДЕН В ДЕЙСТВИЕ ЦНИИЭП ЖИЛИЩА /ПРИКАЗ № 437 ОТ 30. XI. 1978 Г. /	
Авторы		Архитекторы		Инженеры		Инженеры-электрики		Пояснительная записка	
В. Е. Ефимова, М. С. Смолицкая		Л. Сурдэгина, Е. Цукерман		В. Е. Ефимова, Е. Цукерман		В. Е. Ефимова, Е. Цукерман		Комплексная корректировка проектов произведена по заданию, утвержденному Госгражданстроем 15.08.75 г. в целях снижения стоимости трудозатрат и расхода материалов с учетом действующих нормативных документов.	
При участии		Инженеры-сантехники		Инженеры-электрики				5-этажные блок-секции входят в состав серии 86-кирпичных жилых домов и блок-секции с продольными несущими стенами	
Е. Голубенковой, Т. Синевадиной, А. Федотовой		В. Золотова, А. Раковщик, Н. Филиппов		Н. Брускин, Б. Старица, М. Шинченко				Область применения - I климатический район, возможно применение в III районе, с обычными геологическими условиями и расчетной зимней температурой -25°-30°-35° и 40°С и массой снежного покрова 150 кг/м <sup>2</sup>	
Настоящий проект выполнен в соответствии с действующими нормами и правилами /в том числе по взрыво-пожарной безопасности/		Привязка настоящего проекта выполнена в соответствии с действующими нормами и правилами /в том числе по взрыво-пожарной безопасности/						Проектами предусмотрены следующие планировочные решения: основное - I, со сквозным проходом - II, с колысочной в подполье - III и 16 типов элементов блок-секции: рядовые, рядовые температурным и осадочными швами, торцовые.	
..... 19... г		..... 19... г						Фасады разработаны в двух вариантах: с лоджиями /фасад I/ с балконами /фасад 2/	
ГЛАВНЫЙ ИНЖЕНЕР Л. П. БЕЛОВА		ГЛАВНЫЙ ИНЖЕНЕР Л. П. БЕЛОВА						В связи с выходом ВСН 36-77 в соответствии с заданием, утвержденным Госгражданстроем 04.06.79 г. проведена замена совмещенных вентиляемых крыш на чердачные.	
1980		3		ЗА		ГЛАВНЫЙ ЛИСТ		НАЧАЛО /	
ТИПОВЫЕ ПРОЕКТЫ		86-04/1, 07/1, 08/1, 09/1, 010/1, 021/1, 022/1, 023/1, 024/1, 032/1		ЧАСТЬ 0		ЛИСТ		1	
				РАЗДЕЛ 0-1/80					

МА  
№ 7-200  
ВАШЕН

КАДЕ

ЖИЛИЩ.  
ПРОЕКТА

ЦНИИ  
Т.А. ОСКВА

НАИМЕНОВАНИЕ	ЛИСТ	СТР.	НАИМЕНОВАНИЕ	ЛИСТ	СТР.
Обложка	—	1	ТАБЛИЦА ПЛОЩАДЕЙ И ОБЪЕМОВ	27	28
Заглавный лист / начало /	1	2	БЛОК-СЕКЦИИ 86-07/1, 86-09/1. ФАСАДЫ 1	28	29
Заглавный лист / окончание /	2 И	3	БЛОК-СЕКЦИИ 86-07/1, 86-010/1 ФАСАДЫ 1	29	30
НОМЕНКЛАТУРА 5-ЭТАЖНЫХ БЛОК-СЕКЦИЙ	3	4	БЛОК-СЕКЦИИ 86-08/1, 86-021/1. ФАСАДЫ 1	30	31
СХЕМЫ БЛОКИРОВОК БЛОК-СЕКЦИЙ	4	5	БЛОК-СЕКЦИИ 86-07/1, 86-022/1. ФАСАДЫ 1	31	32
СХЕМЫ БЛОКИРОВОК БЛОК-СЕКЦИЙ	5	6	БЛОК-СЕКЦИИ 86-04/1, 86-023/1. ФАСАДЫ 1	32	33
СОСТАВ ПРОЕКТА	6 И	7	БЛОК-СЕКЦИИ 86-07/1, 86-024/1. ФАСАДЫ 1	33	34
ВАРИАНТЫ ПРОЕКТНЫХ РЕШЕНИЙ	7	8	БЛОК-СЕКЦИИ 86-04/1, 86-023/1, 86-032/1. ФАСАДЫ 1.	34	35
БЛОК-СЕКЦИИ 86-04/1 И 86-021/1. СЕКЦИЯ 1Б-2Б-2Б /ЛЕВАЯ/ ТИПОВОЙ ЭТАЖ ПЕРВЫЙ ЭТАЖ. ПЛАНИРОВОЧНОЕ РЕШЕНИЕ ОСНОВНОЕ	8	9	БЛОК-СЕКЦИИ 86-04/1, 86-09/1, 86-010/1, 86-021/1, 86-023/1, 86-024/1 ФРАГМЕНТ ФАСАДА ПО ОСИ АС. ФАСАД 1.	35	36
БЛОК-СЕКЦИИ 86-04/1 И 86-023/1. СЕКЦИЯ 1Б-2Б-2Б /ПРАВАЯ/ ТИПОВОЙ И ПЕРВЫЙ ЭТАЖИ.	9	10	БЛОК-СЕКЦИИ 86-07/1, 86-021/1, 86-023/1 ФРАГМЕНТ ФАСАДА ПО ОСИ АС. ФАСАД 1	36	37
БЛОК-СЕКЦИЯ 86-04/1. СЕКЦИЯ 1Б-2Б-2Б /ЛЕВАЯ/. ПЕРВЫЙ ЭТАЖ ПЛАНИРОВОЧНОЕ РЕШЕНИЕ СО СКВОЗНЫМ ПРОХОДОМ. РАЗРЕЗ 1-1	10	11	БЛОК-СЕКЦИЯ 86-032/1. ФРАГМЕНТ ФАСАДА ПО ОСИ АС	37	38
БЛОК-СЕКЦИЯ 86-07/1. СЕКЦИЯ 3А-3А. ТИПОВОЙ ЭТАЖ. ФРАГМЕНТ СЕКЦИИ 1 ЭТАЖА. ПЛАНИРОВОЧНОЕ РЕШЕНИЕ ОСНОВНОЕ	11	12	БЛОК-СЕКЦИИ 86-04/1, 86-08/1, 86-09/1, 86-010/1 ФРАГМЕНТ ФАСАДА ПО ОСИ ГС. ФАСАД 1	38	39
БЛОК-СЕКЦИИ 86-08/1. СЕКЦИЯ 3Б-4Б. ТИПОВОЙ ЭТАЖ. ФРАГМЕНТ СЕКЦИИ 1 ЭТАЖА. ПЛАНИРОВОЧНОЕ РЕШЕНИЕ ОСНОВНОЕ	12	13	БЛОК-СЕКЦИИ 86-07/1, 86-023/1 ФРАГМЕНТ ФАСАДА ПО ОСИ ГС. ФАСАДЫ 1 И 2	39	40
БЛОК-СЕКЦИЯ 86-07/1 И 86-08/1. ПЕРВЫЙ ЭТАЖ. ПЛАНИРОВОЧНОЕ РЕШЕНИЕ СО СКВОЗНЫМ ПРОХОДОМ	13	14	БЛОК-СЕКЦИЯ 86-024/1. ФРАГМЕНТ ФАСАДА ПО ОСИ ГС. ФАСАД 1.	40	41
БЛОК-СЕКЦИЯ 86-09/1. СЕКЦИЯ 1А-2Б-3А /ЛЕВАЯ/. ТИПОВОЙ ЭТАЖ ФРАГМЕНТ СЕКЦИИ 1 ЭТАЖА	14	15	БЛОК-СЕКЦИИ 86-04/1, 86-08/1, 86-09/1, 86-010/1. ФРАГМЕНТ ФАСАДА ПО ОСИ ГС. ФАСАД 1. ВАРИАНТ КИРПИЧНОГО ОГРАЖДЕНИЯ	41	42
БЛОК-СЕКЦИЯ 86-09/1. СЕКЦИЯ 3Б-5А. ТИПОВОЙ ЭТАЖ ФРАГМЕНТ СЕКЦИИ 1 ЭТАЖА	15	16	БЛОК-СЕКЦИИ 86-07/1, 86-09/1. ФАСАДЫ 2	42	43
БЛОК-СЕКЦИЯ 86-010/1. СЕКЦИЯ 1А-2Б-3А /ПРАВАЯ/. ТИПОВОЙ ЭТАЖ ФРАГМЕНТ СЕКЦИИ 1 ЭТАЖА.	16	17	БЛОК-СЕКЦИИ 86-07/1, 86-010/1. ФАСАДЫ 2	43	44
БЛОК-СЕКЦИЯ 86-010/1. СЕКЦИЯ 3Б-5А. ТИПОВОЙ ЭТАЖ ФРАГМЕНТ СЕКЦИИ 1 ЭТАЖА	17	18	БЛОК-СЕКЦИИ 86-08/1, 86-021/1. ФАСАДЫ 2	44	45
БЛОК-СЕКЦИЯ 86-021/1. СЕКЦИЯ 1Б-3А-3А-5Б /ЛЕВАЯ/. ТИПОВОЙ ЭТАЖ ФРАГМЕНТ СЕКЦИИ 1 ЭТАЖА	18	19	БЛОК-СЕКЦИИ 86-07/1, 86-022/1. ФАСАДЫ 2	45	46
БЛОК-СЕКЦИЯ 86-022/1. СЕКЦИЯ 1Б-3А-3А-5Б /ПРАВАЯ/. ТИПОВОЙ ЭТАЖ ФРАГМЕНТ СЕКЦИИ 1 ЭТАЖА	19	20	БЛОК-СЕКЦИИ 86-04/1, 86-023/1 ФАСАДЫ 2	46	47
БЛОК-СЕКЦИЯ 86-023/1. СЕКЦИЯ 3А-4Б. ТИПОВОЙ ЭТАЖ	20	21	БЛОК-СЕКЦИИ 86-04/1, 86-07/1, 86-024/1. ФАСАДЫ 2	47	48
БЛОК-СЕКЦИЯ 86-023/1. ФРАГМЕНТ СЕКЦИИ ПЕРВОГО ЭТАЖА	21	22	БЛОК-СЕКЦИИ 86-04/1, 86-09/1, 86-021/1, 86-024/1 ФРАГМЕНТ ФАСАДА ПО ОСИ АС. ФАСАД 2	48	49
БЛОК-СЕКЦИЯ 86-024/1. СЕКЦИЯ 3А-4Б. ТИПОВОЙ ЭТАЖ	22	23	БЛОК-СЕКЦИИ 86-07/1, 86-021/1, 86-022/1, 86-023/1 ФРАГМЕНТ ФАСАДА ПО ОСИ АС. ФАСАД 2	49	50
БЛОК-СЕКЦИЯ 86-024/1. ФРАГМЕНТ СЕКЦИИ ПЕРВОГО ЭТАЖА	23	24	БЛОК-СЕКЦИЯ 86-024/1. ФРАГМЕНТ ФАСАДА ПО ОСИ ГС. ФАСАД 2	50	51
БЛОК-СЕКЦИЯ 86-032/1. СЕКЦИЯ 1Б-2А-3Б-3Б. ТИПОВОЙ ЭТАЖ	24	25	БЛОК-СЕКЦИИ 86-04/1, 86-08/1, 86-09/1, 86-010/1 ФРАГМЕНТ ФАСАДА ПО ОСИ ГС. ФАСАД 2	51	52
БЛОК-СЕКЦИЯ 86-032/1. СЕКЦИЯ 1Б-2А-3Б-3Б. ПЕРВЫЙ ЭТАЖ. РАЗРЕЗ 1-1	25	26	БЛОК-СЕКЦИИ 86-04/1, 86-08/1, 86-09/1, 86-010/1. ФРАГМЕНТ ФАСАДА ПО ОСИ ГС. ФАСАД 2. ВАРИАНТ КИРПИЧНОГО ОГРАЖДЕНИЯ	52	53
ТАБЛИЦА ПЛОЩАДЕЙ	26	27	ИЗМЕНЕНИЯ ВНЕСЕНЫ В СВЯЗИ С РАЗРАБОТКОЙ ВАРИАНТА СВАЙНЫХ ФУНДАМЕНТОВ. 15. 11. 82г. гл. инж. пр-та ЦУБЕРМАН		

1982

ЗАГЛАВНЫЙ ЛИСТ /ОКОНЧАНИЕ/

ТИПОВЫЕ ПРОСКТЫ ЧАСТЬ 0 ЛИСТ  
86-04/1, 07/1, 08/1, 09/1, 021/1, 022/1, 023/1, 024/1, 032/1 РАЗДЕЛ 0-1  
2 И

ЖИЛИЩА  
 с. ОБЛЖВА  
 ЦЕНТРАЛЬНАЯ  
 1980

№ ПРОЕКТА	СХЕМА ПЛАНА	Вариант (шифр)	Кол-во квартир	Примечание	№ ПРОЕКТА	СХЕМА ПЛАНА	Вариант (шифр)	Кол-во квартир	Примечание										
										КОЛИЧЕСТВО КВАРТИР									
										35	1А	1Б	2А	2Б	3А	3Б	4А	4Б	5А
86-08/1		II-1, II-2, II-3, II-4, II-5, II-6, III-1	29 10 48 4	РАЗРАБОТАНЫ РАБОЧИЕ ЧЕРТЕЖИ	86-092/1		II-1, II-2, II-3, II-4, II-5, II-6, III-1	35 14 10 9 5	РАЗРАБОТАНЫ РАБОЧИЕ ЧЕРТЕЖИ										
86-07/4		II-1, II-2, II-3, II-4, II-5, II-6, III-1	20 1 18 16	РАЗРАБОТАНЫ РАБОЧИЕ ЧЕРТЕЖИ	86-023/1		II-1, II-2, II-3, II-4, II-5, II-6, III-1	20 1 9 1 9	РАЗРАБОТАНЫ РАБОЧИЕ ЧЕРТЕЖИ										
86-08/1		II-1, II-2, II-3, II-4, II-5, II-6, III-1	20 1 10 9	РАЗРАБОТАНЫ РАБОЧИЕ ЧЕРТЕЖИ	86-024/1		II-1, II-2, II-3, II-4, II-5, II-6, III-1	20 1 9 1 9	РАЗРАБОТАНЫ РАБОЧИЕ ЧЕРТЕЖИ										
86-09/1		I-1, I-2, I-3	25 5 1 4 5 5 1 4	РАЗРАБОТАНЫ РАБОЧИЕ ЧЕРТЕЖИ	86-032/1		I-1, I-2, I-3, I-4	20 5 5 2 8	РАЗРАБОТАНЫ РАБОЧИЕ ЧЕРТЕЖИ										
86-010/1		I-1, I-2, I-3	25 5 7 4 4 5	СОБДИТЕЛЬНО-БЛОК-СЕКЦИЯ	86-032/1		I-1, I-2, I-3	19 4 11 4	УТВЕРЖАЕН ТЕХНИЧ. ПРОЕКТ										
86-021/1		I-1, I-2, I-3, I-4, I-5, I-6, III-1	34 9 10 9 6	РАЗРАБОТАНЫ РАБОЧИЕ ЧЕРТЕЖИ	86-032/1		I-1, I-2, I-3, I-4, I-5, I-6, III-1	63 45 44 10	РАЗРАБОТАНЫ РАБОЧИЕ ЧЕРТЕЖИ										

По осям Асн Гс  
85-05/1

85-07/1

85-04/1

85-07/1

85-022/1

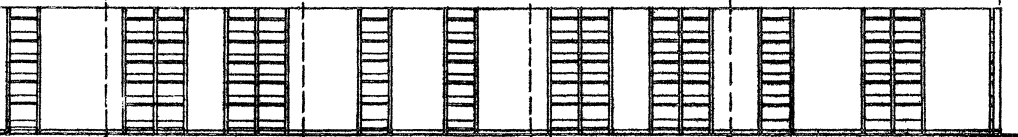

По оси Ас

85-023/1

85-09/1

85-024/1

85-07/1

По оси Ас

85-023/1

85-024/1

85-025/1

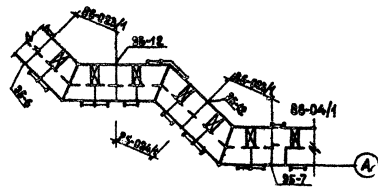
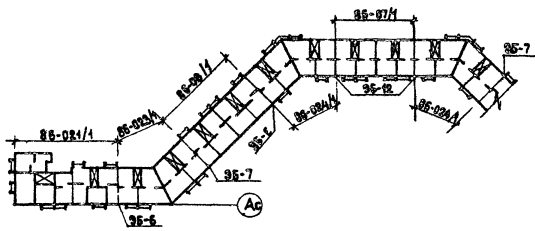
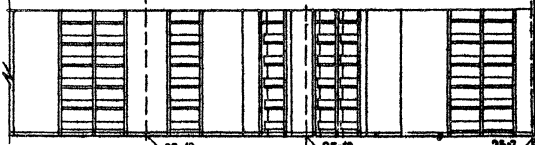
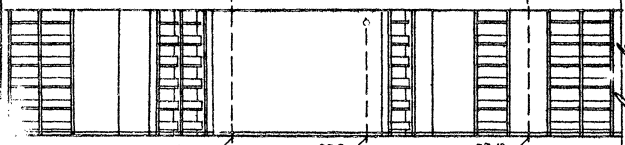

ИРИ...  
Г. МОСКВА

1980

СХЕМЫ БЛОКИРОВОК БЛОК-СЕКЦИЙ

ТИПОВЫЕ ПРОЕКТЫ	ЧАСТЬ 0	ЛИСТ
85-04/1, 07/1, 02/1, 05/1, 010/1, 02/1, 022/1, 023/1, 024/1, 072/1	РАЗДЕЛ 01/80	4

СОСТАВЛЕНА  
ДАТА  
ИМ. №  
ВЗЛОЖЕН

В.А. КОТОВА  
Т.А. КОТОВА

В.А. КОТОВА  
Т.А. КОТОВА  
В.А. КОТОВА  
Т.А. КОТОВА

ЦНИИЭП ЖИЛИЩА  
Г. МОСКВА

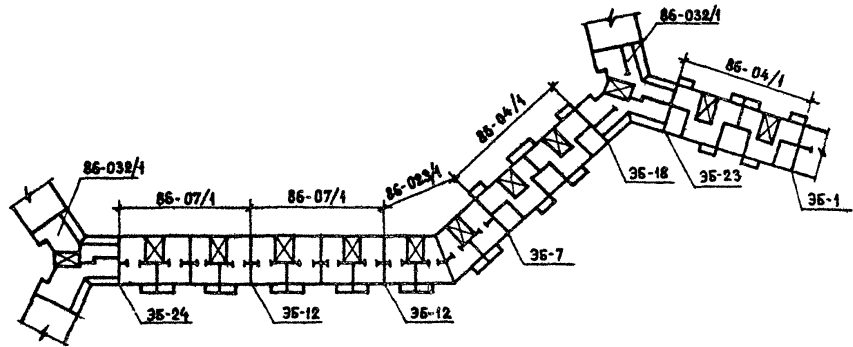
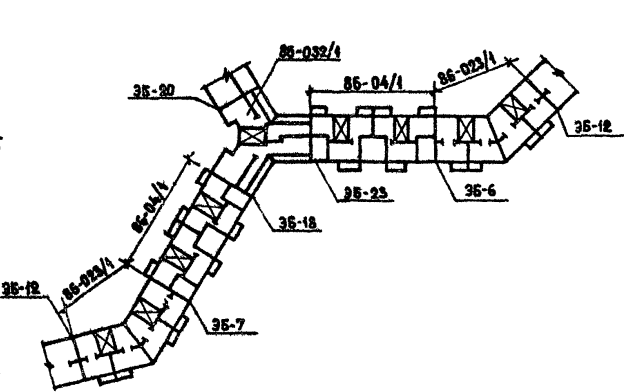
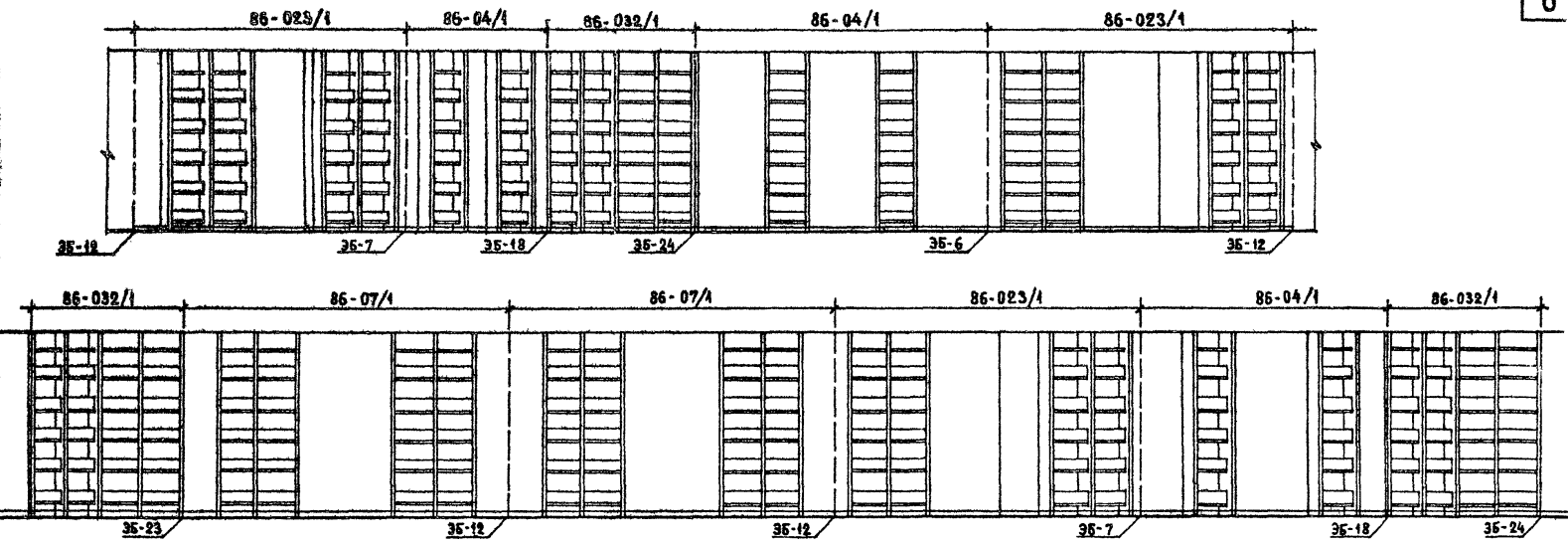

1980

Схемы блокировок блок - секций

ТИПОВЫЕ ПРОЕКТЫ 86-04/1, 07/1, 08/1, 09/1, 010/1 021/1, 022/1, 023/1, 024/1, 032/1	ЧАСТЬ 0 РАЗДЕЛ 0-1/80	ЛИСТ 5
--	--------------------------	-----------

ДАТА ИЗМ. №	ВЗГЛЯД	ЧАСТЬ	РАЗДЕЛ		НОМЕР БЛОК-СЕКЦИИ										7				
			№	НАИМЕНОВАНИЕ	86-04/1	86-07/1	86-08/1	86-09/1	86-010/1	86-12/1	86-022/1	86-023/1	86-024/1	86-025/1					
		9 ОБЩАЯ ЧАСТЬ	0-1	ОБЩАЯ ХАРАКТЕРИСТИКА ПРОЕКТА	•	•	•	•	•	•	•	•	•	•	•	•	•		
			0-2	МАТЕРИАЛЫ ДЛЯ КОМПОНОВКИ ЖИЛЫХ ДОМОВ ИЗ БЛОК-СЕКЦИЙ	•	•	•	•	•	•	•	•	•	•	•	•	•		
		01 АРХИТЕКТУРНО-СТРОИТЕЛЬНЫЕ ЧЕРТЕЖИ НИЖЕ ОТМЕТКИ 0.000	01-1	ЛЕНТОЧНЫЕ ФУНДАМЕНТЫ	•	•	•	•	•	•	•	•	•	•	•	•	•		
			01-2	СВАЙНЫЕ ФУНДАМЕНТЫ	•	•	•	•	•	•	•	•	•	•	•	•	•		
		1 АРХИТЕКТУРНО-СТРОИТЕЛЬНЫЕ ЧЕРТЕЖИ ВЫШЕ ОТМЕТКИ 0.000	1-1	ЗДАНИЕ С ФАСАДАМИ 1 И 2	•	•	•	•	•	•	•	•	•	•	•	•	•		
		2 ОТОПЛЕНИЕ И ВЕНТИЛЯЦИЯ	2-1	С РАДИАТОРАМИ НА РАСЧЕТНЫЕ ТЕМПЕРАТУРЫ $-25^{\circ}, -30^{\circ}, -35^{\circ}, -40^{\circ}$	•	•	•	•	•	•	•	•	•	•	•	•	•		
		3 ВОДОПРОВОД, КАНАЛИЗАЦИЯ, ГАЗОПРОВОД			•	•	•	•	•	•	•	•	•	•	•	•	•		
		5 ЭЛЕКТРОБООРУЖАНИЕ			•	•	•	•	•	•	•	•	•	•	•	•	•		
		6 УСТРОЙСТВА СВЯЗИ			•	•	•	•	•	•	•	•	•	•	•	•	•		
		8 СМЕТЫ			•	•	•	•	•	•	•	•	•	•	•	•	•		
		8 СМЕТЫ	8-1	ЗДАНИЕ С ФАСАДАМИ 1.	•	•	•	•	•	•	•	•	•	•	•	•	•		
			8-2	ЗДАНИЕ С ФАСАДАМИ 2.	•	•	•	•	•	•	•	•	•	•	•	•	•	•	
			8.9-4	СМЕТЫ К ЭЛЕМЕНТАМ БЛОКИРОВКИ	•	•	•	•	•	•	•	•	•	•	•	•	•	•	
			СМ.1	ЗДАНИЕ С ФАСАДАМИ 1. СВАЙНЫЕ ФУНДАМЕНТЫ.	•	•	•	•	•	•	•	•	•	•	•	•	•	•	
			СМ.2	ЗДАНИЕ С ФАСАДАМИ 2. СВАЙНЫЕ ФУНДАМЕНТЫ.	•	•	•	•	•	•	•	•	•	•	•	•	•	•	
			СМ.1.1	СМЕТЫ К ЭЛЕМЕНТАМ БЛОКИРОВКИ. СВАЙНЫЕ ФУНДАМЕНТЫ.	•	•	•	•	•	•	•	•	•	•	•	•	•	•	
		9 Узлы и детали	9.2-7	АРХИТЕКТУРНО-СТРОИТЕЛЬНЫЕ УЗЛЫ И ДЕТАЛИ ВЫШЕ ОТМ. 0.000	•	•	•	•	•	•	•	•	•	•	•	•	•		
			9.3-3	САНИТАРНО-ТЕХНИЧЕСКИЕ УЗЛЫ И ДЕТАЛИ	•	•	•	•	•	•	•	•	•	•	•	•	•	•	
			9.4-1	ЭЛЕМЕНТЫ БЛОКИРОВКИ НИЖЕ ОТМЕТКИ 0.000	•	•	•	•	•	•	•	•	•	•	•	•	•	•	
			9.4-2	ЭЛЕМЕНТЫ БЛОКИРОВКИ ВЫШЕ ОТМЕТКИ 0.000	•	•	•	•	•	•	•	•	•	•	•	•	•	•	
			УАС.1-1	ЭЛЕМЕНТЫ БЛОКИРОВКИ НИЖЕ ОТМЕТКИ 0.000. СВАЙНЫЕ ФУНДАМЕНТЫ	•	•	•	•	•	•	•	•	•	•	•	•	•	•	
			10.1-1	ЖЕЛЕЗОБЕТОННЫЕ ИЗДЕЛИЯ	•	•	•	•	•	•	•	•	•	•	•	•	•	•	
		10 ИЗДЕЛИЯ ЗАВОДСКОГО ИЗГОТОВЛЕНИЯ	10.1-2.1	ПАНЕЛИ ПЕРЕКРЫТИЙ	•	•	•	•	•	•	•	•	•	•	•	•	•		
			10.1-2.3	ПАНЕЛИ ПЕРЕКРЫТИЙ ЖЕЛЕЗОБЕТОННЫЕ МНОГОВУСТУПНЫЕ	•	•	•	•	•	•	•	•	•	•	•	•	•	•	
			10.1-2.4	ПАНЕЛИ ПЕРЕКРЫТИЙ ЖЕЛЕЗОБЕТОННЫЕ (РЕБРИСТЫЕ) САНИТАРИЧЕСКИЕ	•	•	•	•	•	•	•	•	•	•	•	•	•	•	
			10.1-3	БАЛКОННЫЕ ПЛИТЫ	•	•	•	•	•	•	•	•	•	•	•	•	•	•	
			10.1-3.1	БАЛКОННЫЕ ПЛИТЫ	•	•	•	•	•	•	•	•	•	•	•	•	•	•	
			10.1-3.3	ПЛИТЫ ЛОДЖИЙ ЖЕЛЕЗОБЕТОННЫЕ РЕБРИСТЫЕ	•	•	•	•	•	•	•	•	•	•	•	•	•	•	
			10.2-1	ГИПСОБЕТОННЫЕ И ЛЕГКОБЕТОННЫЕ ИЗДЕЛИЯ	•	•	•	•	•	•	•	•	•	•	•	•	•	•	
			СМета к типовому проекту 86-032/1 РАЗДЕЛ 8-1 ВЫПУЩЕНА В НОРМАХ И ЦЕНАХ, ВВЕДЕННЫХ С 1.01.84г и ИМЕЕТ ОБОЗНАЧЕНИЕ СМ 1.84 СМЕТНЫЕ ЦЕНЫ НА ИНДУСТРИАЛЬНЫЕ ИЗДЕЛИЯ К СМете СМ 1.84 ТИПОВОГО ПРОЕКТА 86-032/1 РАЗДЕЛЫ 10.9-18/84 ; 10.9-2/84 ; 10.9-15/84 ; СМ 0-1/84 ; 10.9-14/84	10.3-1	ДЕРЕВЯННЫЕ ИЗДЕЛИЯ	•	•	•	•	•	•	•	•	•	•	•	•	•	
				10.4-1	МЕТАЛЛИЧЕСКИЕ ИЗДЕЛИЯ	•	•	•	•	•	•	•	•	•	•	•	•	•	•
				10.5-1	СМЕТНЫЕ ЦЕНЫ НА ЖЕЛЕЗОБЕТОННЫЕ ИЗДЕЛИЯ	•	•	•	•	•	•	•	•	•	•	•	•	•	•
				10.8-2	МУСОРОПРОВОД МПЗ (ИЗ СЕРИИ 83)	•	•	•	•	•	•	•	•	•	•	•	•	•	•
				10.9-2	РАЗНЫЕ ИЗДЕЛИЯ. СМЕТНЫЕ ЦЕНЫ.	•	•	•	•	•	•	•	•	•	•	•	•	•	•
				10.9-3	СМЕТНЫЕ ЦЕНЫ НА ЖЕЛЕЗОБЕТОННЫЕ ИЗДЕЛИЯ (ИЗ СЕРИИ 85)	•	•	•	•	•	•	•	•	•	•	•	•	•	•
				10.9-5	РАЗНЫЕ ИЗДЕЛИЯ	•	•	•	•	•	•	•	•	•	•	•	•	•	•
			10.9-8	РАЗНЫЕ ИЗДЕЛИЯ	•	•	•	•	•	•	•	•	•	•	•	•	•	•	
			10.9-19	РАЗНЫЕ ИЗДЕЛИЯ	•	•	•	•	•	•	•	•	•	•	•	•	•	•	
		РАСЧЕТЫ СМЕТНЫХ ЦЕН		РСЦ 1-73, РСЦ-73, РСЦ 7-75; 4-84, 14-84; 16-84	•	•	•	•	•	•	•	•	•	•	•	•	•		
		13 ДОПОЛНИТЕЛЬНЫЕ ЧЕРТЕЖИ.	13-2	УКАЗАНИЯ ПО ВОЗВЕДЕНИЮ КАМЕННЫХ КОНСТРУКЦИЙ В ЗИМНИХ УСЛОВИЯХ (ТИПОВОЙ ПРОЕКТ 144-86-2/1)	•	•	•	•	•	•	•	•	•	•	•	•	•		
РАЗДЕЛ 01 ВКЛЮЧЕН В СОСТАВ БЛОК-СЕКЦИИ 86-04/1																			

ЦЕНТРАЛЬНАЯ ЖИЛИЩНО-КОММУНАЛЬНО-ХОЗЯЙСТВЕННАЯ УПРАВЛЕНИЕ МОСКВА

1982

СОСТАВ ПРОЕКТА

ТИПОВЫЕ ПРОЕКТЫ ЧАСТЬ 9 АИСТ  
 86-04/1, 07/1, 08/1, 09/1, 01/1  
 021/1, 022/1, 023/1, 024/1, 032/1 РАЗДЕЛ 01/00 БИ

СОСТАВ РАБОТ		НАИМЕНОВАНИЕ	ХАРАКТЕРИСТИКА	НАИМЕНОВАНИЕ	ХАРАКТЕРИСТИКА	НАИМЕНОВАНИЕ	ХАРАКТЕРИСТИКА	
ДАТА ИЗМ. №	КОД РАБОТ	ФАСАДЫ *	С АБРАЗИВНЫМИ С БАКОНАМИ	КОЗЫРЬКИ НАД ВХОДОМ	1 ЖЕЛЕЗОБЕТОННЫЕ ПАНТИ		ВЫСОТОЙ 150 ММ СТВОЛ МУСОРОПРОВОДА ОКРАШИВА СЯ СИЛИКАТНЫМИ ИЛИ ПВХ КРАСКА В ЦВЕТ СТЕН	
		ФУНДАМЕНТЫ	12.3 Асбестоцементные из сборных ж/б панелей и бето- нных блоков на R <sub>т</sub> -1,5; 2,0; 2,5 кг/см <sup>2</sup>	ЧЕРДАК. ПОКРЫТИЕ	1 Холодный чердак h=14-1.6 м 1 Из сборных железобетонных ребристых панелей	1 ОТДЕЛКА ОКОН	1 Масляная окраска 2 Прозрачная отделка водостойкими лаками	
		СТЕНЫ ТЕХ- ПОДВОДАЯ	1 Сборные бетонные блоки и кирпич- ные	КРОВЛЯ	1 Рулонный ковер			
		НАРУЖНЫЕ СТЕНЫ	1 Кирпичные толщиной 510, 550, 640 и 680 мм с нанесенной защитной записью	ОТДЕЛКА НА- РУЖНЫХ СТЕН	1 Облицовка отборным красным кир- пичом 2 Облицовка светлым керамическим кирпичом 3 Облицовка силикатным кирпичом	1 ОТДЕЛКА ВНУ- ТРЕННИХ ДВЕРЕЙ	1 Масляная окраска 2 Фанеровка	
		ВНУТРЕННИЕ СТЕНЫ И ВЕНТИЛЯЦИОННЫЕ	1 Кирпичные из полнотелого кирпича 2 Кирпичные из пустотелого кирпича	ОТДЕЛКА ЦЕ- КОЛЯ	1 Облицовка плиткой "кабанчик" 2 Терразитовая штукатурка	1 ОТОПЛЕНИЕ ЦЕНТРАЛЬНОЕ	1 С чугунными, радиаторами, температурой воды 95-70° С. СИСТЕМА ОДНОТРУБНАЯ С И НЕЙ РАЗВОДКОЙ МАГИСТРАЛЕЙ. П-образными стояками, ре- гулируемая, на расчетные те- пературы -25°, -30°, -35°, -40°	
		ПЕРЕГОРОДКИ МЕЖКОМНАТНЫЕ	1 Гипсобетонные панели толщиной 80 мм	СТЕНЫ ВНУТРЕННИЕ	1 Сухая штукатурка 2 Мокрая штукатурка			
		САМУЗЛЫ	1 Керамзитобетонные панели толщ- ной 60 мм /сантехника, россыпью/ 2 ЛЕГКОБЕТОННЫЕ САНИТАРНО-ТЕХНИ- ЧЕСКИЕ КАБИНЫ	ПОЛЫ В КОМНА- ТАХ И КОР- ДОРАХ	1 Рулонные материалы 2 Паркетные доски 3 Дощатые	1 ВЕНТИЛЯЦИЯ	1 Естественная из кухни и сану- лов, из кухни 4 и 5 этажей при- нудительная.	
		ПЕРЕКРЫТИЯ	1 ЖЕЛЕЗОБЕТОННЫЕ МНОГООПУСТОТНЫЕ ПАНЕЛИ 2 САНТЕХНИЧЕСКИЕ ПАНЕЛИ РЕБРИСТЫЕ ЖЕЛЕЗОБЕТОННЫЕ МНОГООПУСТОТНЫЕ ПАНЕЛИ 3 САНТЕХНИЧЕСКИЕ ПАНЕЛИ МНОГООПУ- СТОТНЫЕ	ПОЛЫ В КУХНЯХ	1 Рулонные материалы 2 Плитки ПВХ	1 ВОДОПРОВОД	1 Хозяйственно-питьевой от внешней сети	
		ЛЕСТНИЦЫ	1 Сборные железобетонные площадки и марши, доборные бетонные ступени	ПОЛЫ В САМУЗЛАХ И ВЕСТИБУЛЯХ	1 Керамическая плитка	1 ГОРЯЧЕЕ ВО- ДОСНАБЖЕНИЕ	1 Централизованное от внешней сети	
		ПЕРЕМЫЧКИ	1 Сборные железобетонные	ПОЛЫ В ЛОДЖИЯХ, БАЛКОНАХ ОКНА	1 Цементные с железением 1 Со спаренными переплетами до-20°С 2 С раздельными переплетами до-30°С 3 С тройным остеклением ниже-31°С	1 КАНАЛИЗАЦИЯ	1 В городскую сеть, с установкой в квартирах ванн, умывальников, ум- тазов и моек	
		ПЕРЕМЫЧКИ ФАСАДНЫЕ	1 Сборные железобетонные 2 По металлическим уголкам	ДВЕРИ НАРУЖНЫЕ	1 Щитовые, обшитые рейками	1 ВОДОСТОК	1 Внутренний с открытым выпуском	
		ПАНТИ ЛОДЖИИ	1 Железобетонные ребристые 2 Железобетонные многопустотные 3 Железобетонные многопустотные с "носиком"	ДВЕРИ ВНУТРЕННИЕ	1 Щитовые по ГОСТ 6629-74	1 ГАЗОПРОВОД	1 От городской сети к газовым при- борам	
		ОГРАЖДЕНИЯ ЛОДЖИИ	1 Бетонные панели толщиной 120 мм 2 Кирпичные армированные 3 Металлические с экранами	ОТДЕЛКА СТЕН КУХОНЬ И САМУЗЛОВ	1 Оклейка обоями 2 Клеевая покраска	1 ЭЛЕКТРООБО- РУДОВАНИЕ	1 Лампами накаливания от сети 380/220 В, без электроплит	
		ПАНТИ БАЛКОНОВ	1 Железобетонные с s=3870 мм 2 Железобетонные с s=3590 мм	ОТДЕЛКА СТЕН ВАЙНЫХ КОМ- НАТ	1 Масляная окраска на высоту 1.6 м и облицовка глазурованной плит- кой над кухонным оборудованием на высоту 450 мм	1 УСТРОЙСТВА СВЯЗИ	1 Радиотрансляционная сеть, теле- фонные вводы, коллективные телеантенны	
		ОГРАЖДЕНИЯ БАЛКОНОВ	1 Кирпичные армированные 2 Металлические с экранами	ОТДЕЛКА СТЕН ЛЕСТНИЧНОЙ КЛЕТКИ	1 Высококачественная клеевая окраска глазурованная- масляная окраска	1 МУСОРОПРОВОД	1 С камерой на первом этаже	

\* Фасады блок-секции 86-032/1 разработаны только с лоджиями с бетонными и кирпичными ограждениями

1980

ВАРИАНТЫ ПРОЕКТНЫХ РЕШЕНИЙ

ТИПОВЫЕ ПРОЕКТЫ  
86-04/07/1, 08/1, 09/1, 010/1,  
021/1, 022/1, 023/1, 024/1, 025/1/1  
ЧАСТЬ 1  
РАЗДЕЛ 0-1/01  
ЛИСТ  
7



ИВА

МОСКВА

9

ТИПОВОЙ ЭТАЖ

ПЕРВЫЙ ЭТАЖ

ЗДАНИЕ С ФАСАДАМИ 2

ЗДАНИЕ С ФАСАДАМИ 1

ЗДАНИЕ С ФАСАДАМИ 2

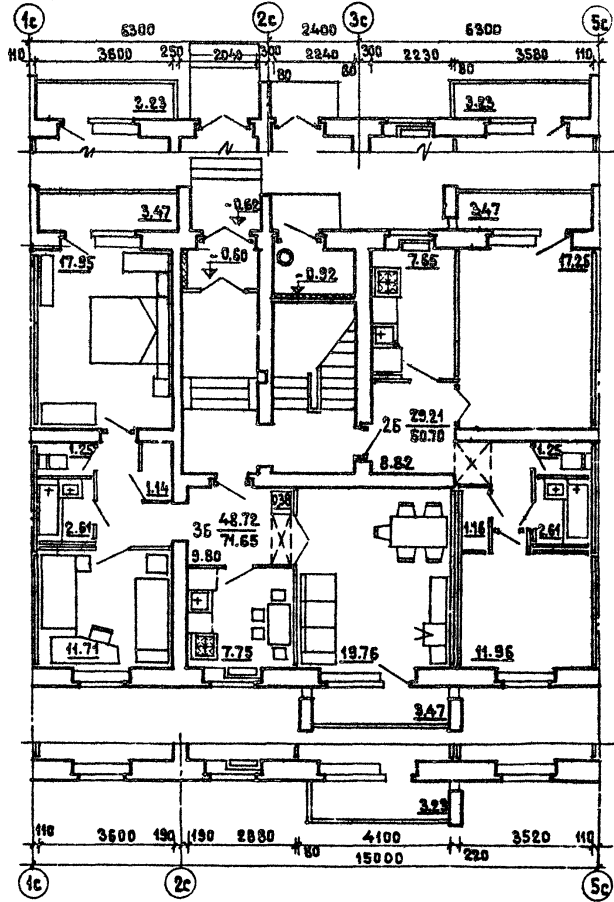
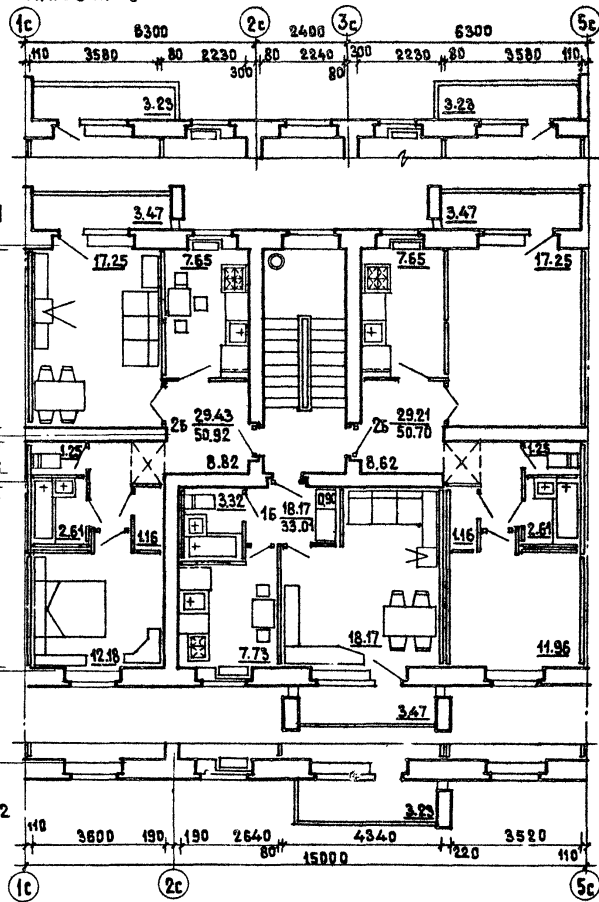

1980

Блок-секции 86-04/1 и 86-02/4. Секция 16-26-25 /мгвя/. Типовой этаж. Первый этаж. Планировочное решение основное.

ТИПОВЫЕ ПРОЕКТЫ  
86-04/1, 07/1, 08/1, 09/1, 010/1,  
021/1, 022/1, 023/1, 024/1, 025/1

ЧАСТЬ 1  
РАЗДЕЛ 8-1/80

ЛИСТ  
8

ЕСТАДОВА

ЖИЛИЩНО-КОММУНАЛЬНО-ХОЗЯЙСТВЕННАЯ СЛУЖБА  
ЖИЛИЩНО-КОММУНАЛЬНО-ХОЗЯЙСТВЕННАЯ СЛУЖБА  
ЖИЛИЩНО-КОММУНАЛЬНО-ХОЗЯЙСТВЕННАЯ СЛУЖБА

ЖИЛИЩНО-КОММУНАЛЬНО-ХОЗЯЙСТВЕННАЯ СЛУЖБА  
ЖИЛИЩНО-КОММУНАЛЬНО-ХОЗЯЙСТВЕННАЯ СЛУЖБА  
ЖИЛИЩНО-КОММУНАЛЬНО-ХОЗЯЙСТВЕННАЯ СЛУЖБА

ТИПОВОЙ ЭТАЖ

ПЕРВЫЙ ЭТАЖ

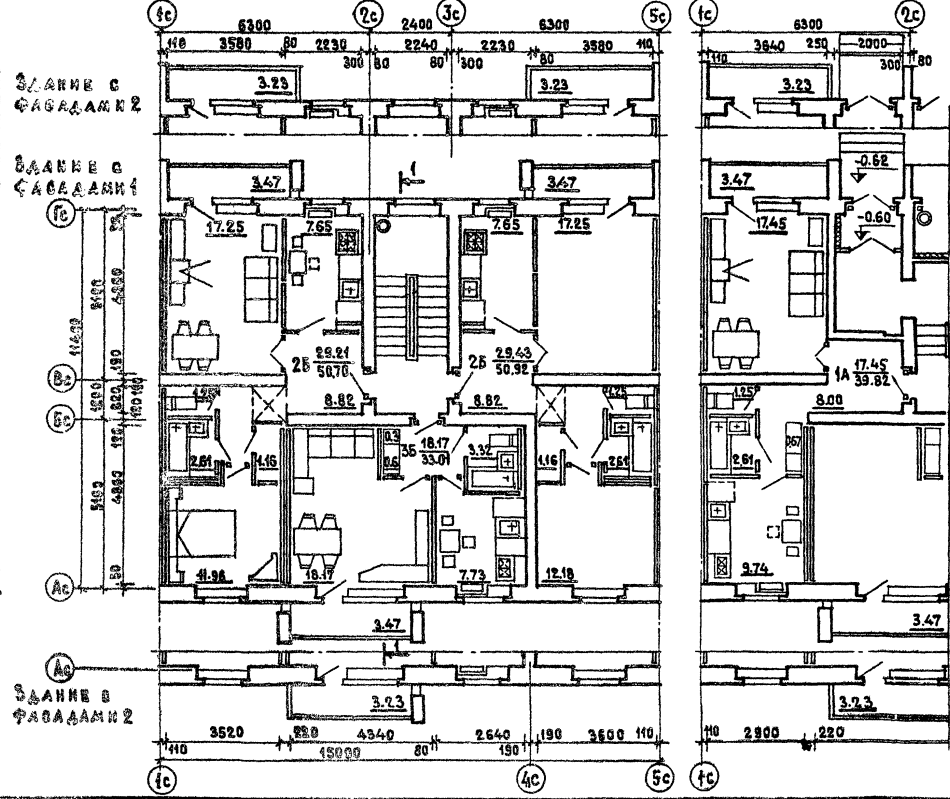

1980

Блок-секции 86-04/А и 86-022/А. Секция 1Б-2Б-2Б / ПРАВАЯ / Типовой и первый этажи.

ТИПОВЫЕ ПРОЕКТЫ 86-04/07/08/09/010/1 021/022/023/024/025/4	ЧАСТЬ 0	ЛИСТ 9
РАЗДЕЛ 0-1/80		

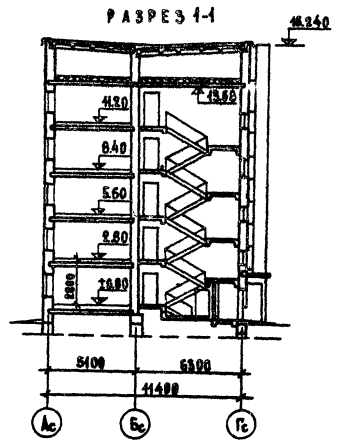
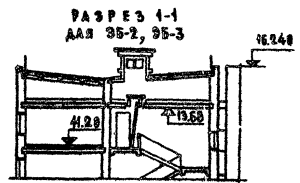
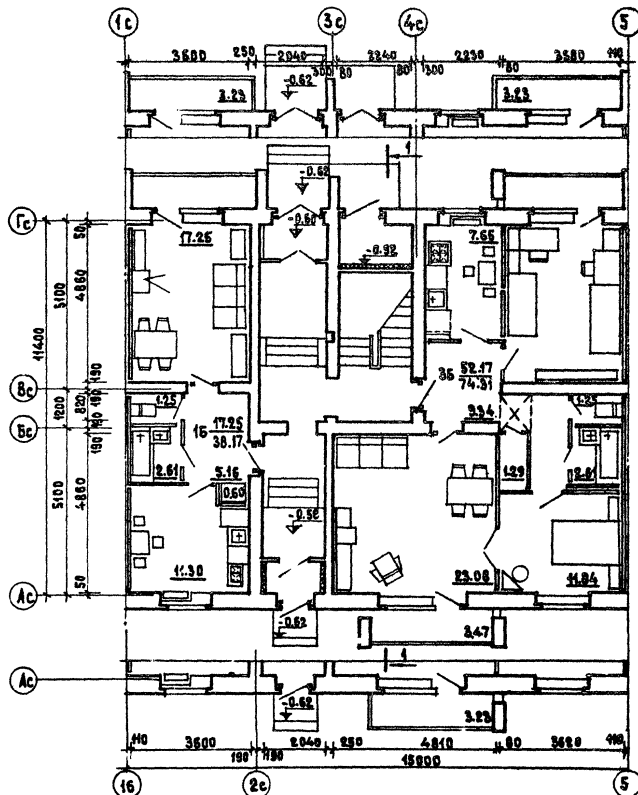

780

Блок-секция 86-04/1. Секция 15-25-25 /левая/. Первый этаж. Планировочное решение со сквозным проходом. Разрез 1-1.

ТИПОВЫЕ ПРОЕКТЫ 86-04/1, 07/1, 02/1, 07/1, 04/1, 02/1, 02/1, 02/1, 02/1, 02/1, 02/1	ЧАСТЬ 0	ЛИСТ 10
	РАЗДЕЛ 0-100	

СОГЛАСОВАНО	Дата	
	Индекс	ИТ-402
ПРОЕКТ	Исполнитель	С.И. КОЗЛОВ
	Проверенный	В.И. КОЗЛОВ
УТВЕРЖДЕНО	Утвержденный	В.И. КОЗЛОВ
	Утвержденный	В.И. КОЗЛОВ
ПРОЕКТ	Исполнитель	С.И. КОЗЛОВ
	Проверенный	В.И. КОЗЛОВ
УТВЕРЖДЕНО	Утвержденный	В.И. КОЗЛОВ
	Утвержденный	В.И. КОЗЛОВ

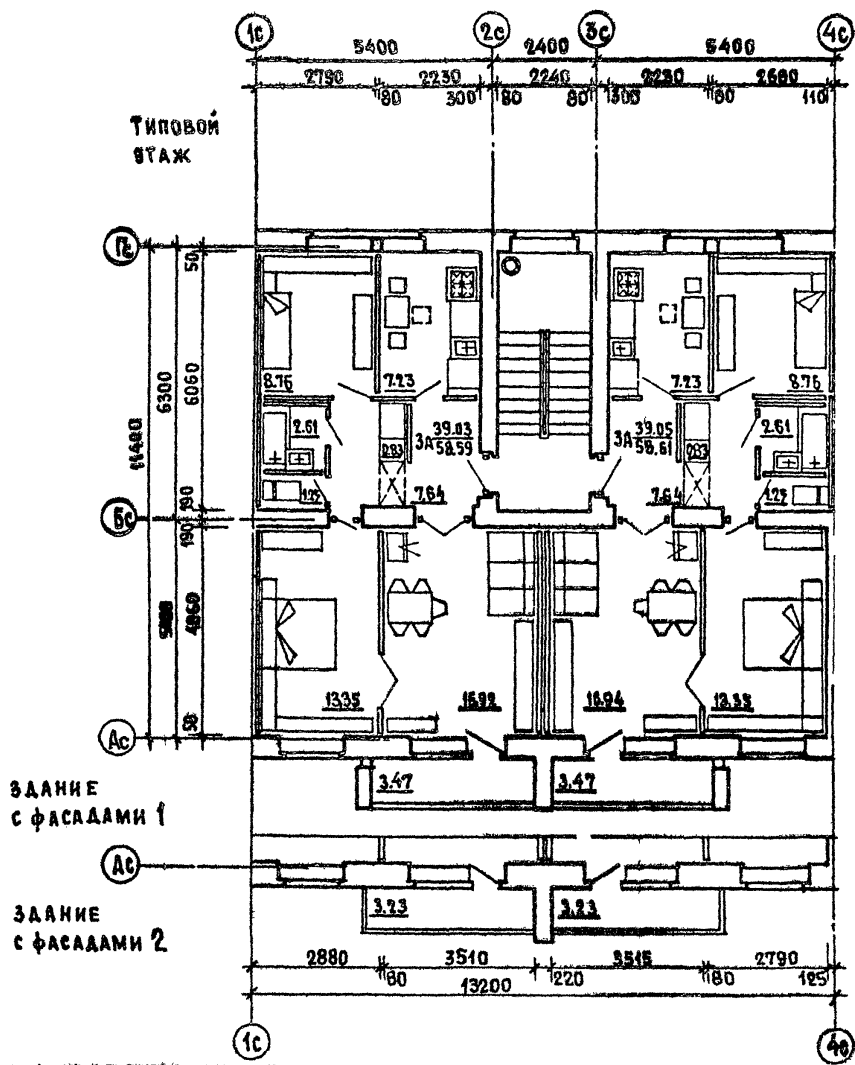

ЗДАНИЕ С ФАСАДАМИ 1

ЗДАНИЕ С ФАСАДАМИ 2

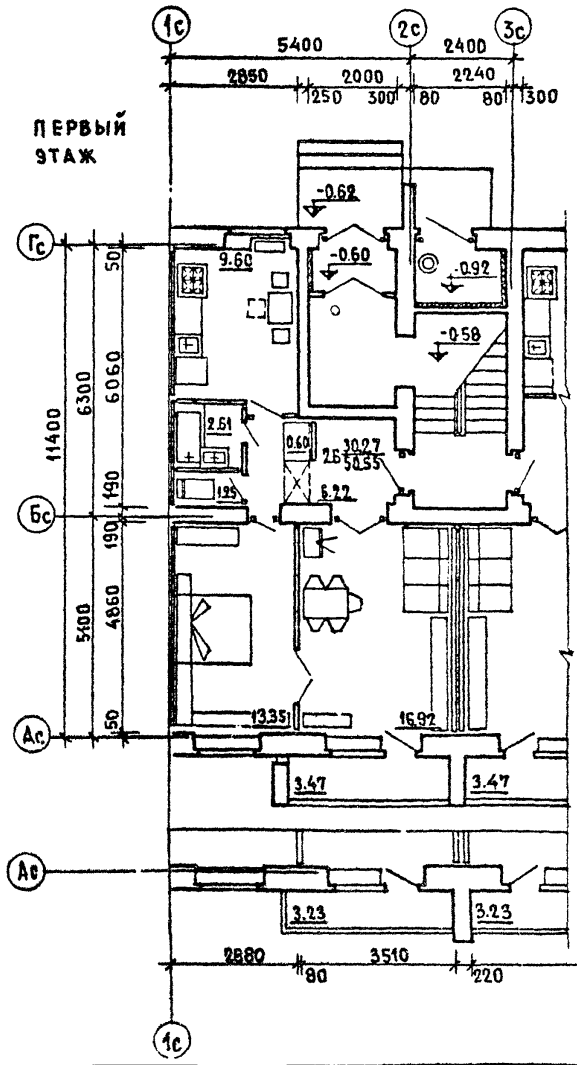

1980

Блок - секция 86-07/1. Секция 3А-3А. ТИПОВОЙ ЭТАЖ. Фрагмент секции 1 этажа. Планировочное решение основное.

ТИПОВЫЕ ПРОЕКТЫ	Часть 0	Лист
86-84/1, 07/1, 08/1, 09/1, 040/1, 022/1, 022/1, 023/1, 024/1, 072/1		
	Раздел 0-1/80	11

1980

ЗДАНИЕ С ФАСАДАМИ 2

ТИПОВОЙ ЭТАЖ

ЗДАНИЕ С ФАСАДАМИ 1

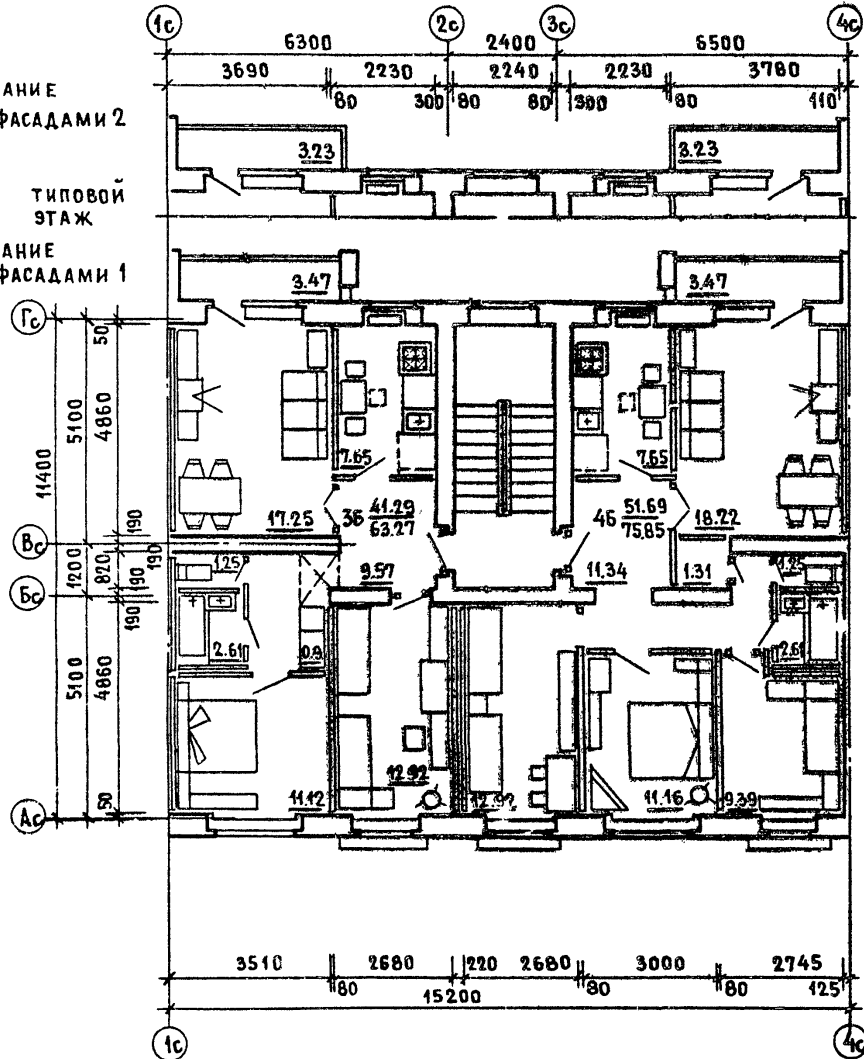

13

ПЕРВЫЙ ЭТАЖ

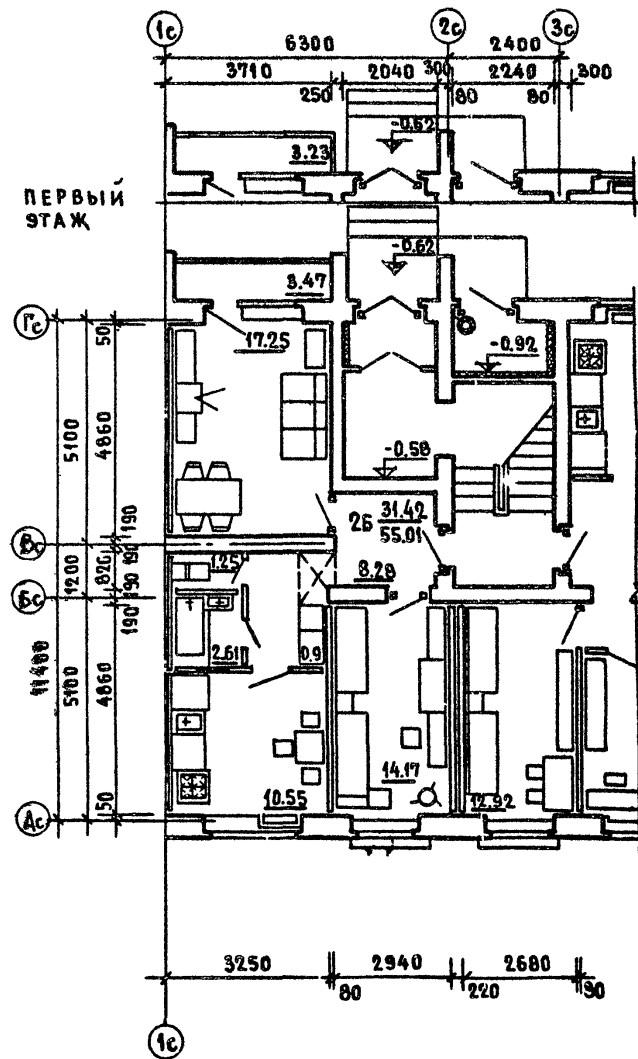

Блок - секция 86-08/1. Секция 3Б-3Б. Типовой этаж. Фрагмент секции 1 этажа. Планировочное решение основное.

Типовые проекты  
86-04/1,07/1,08/1,09/1,010/1,  
021/1,022/1,023/1,024/1,022/1

Часть 0  
Раздел 0/1

Лист  
12

ТАБЛИЦА № 1  
ВЗАИМ. СОГЛАСОВАНО.  
ЖИЛИЩА МОСКВЫ  
1980

П. МАСТЕР (П. ЛЮДМИЛА)  
П. ДИЗАЙНЕР (П. ИРИНА)  
П. ИНЖЕНЕР (П. АЛЕКСАНДР)  
П. ПРОВЕРИТЕЛЬ (П. МАРИА)  
П. ВОЗРАЖАТЕЛЬ (П. АЛЕКСАНДР)  
П. КУРТОР (П. ИРИНА)

П. КОМУДИН  
П. МАМАТОВ  
П. ПИЩАКОВ  
П. ШЕРЕМЕТЬЕВ  
П. ШКОЛОВ  
П. ЧЕРНИХОВ  
П. ЧУКЕРМАКОВ

БЛОК-СЕКЦИЯ  
86-08/1

ЗАДАНИЕ  
С ФАСАДАМИ 2

ЗАДАНИЕ  
С ФАСАДАМИ 1

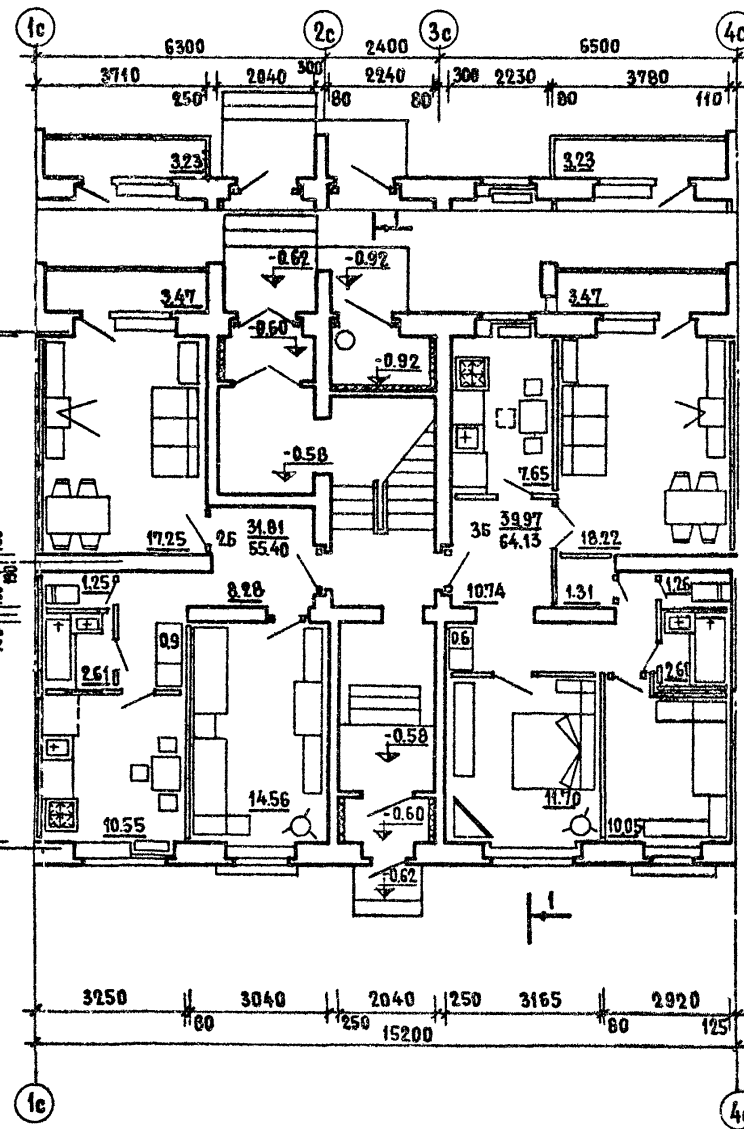

БЛОК-СЕКЦИЯ  
86-07/1

ЗАДАНИЕ  
С ФАСАДАМИ 1

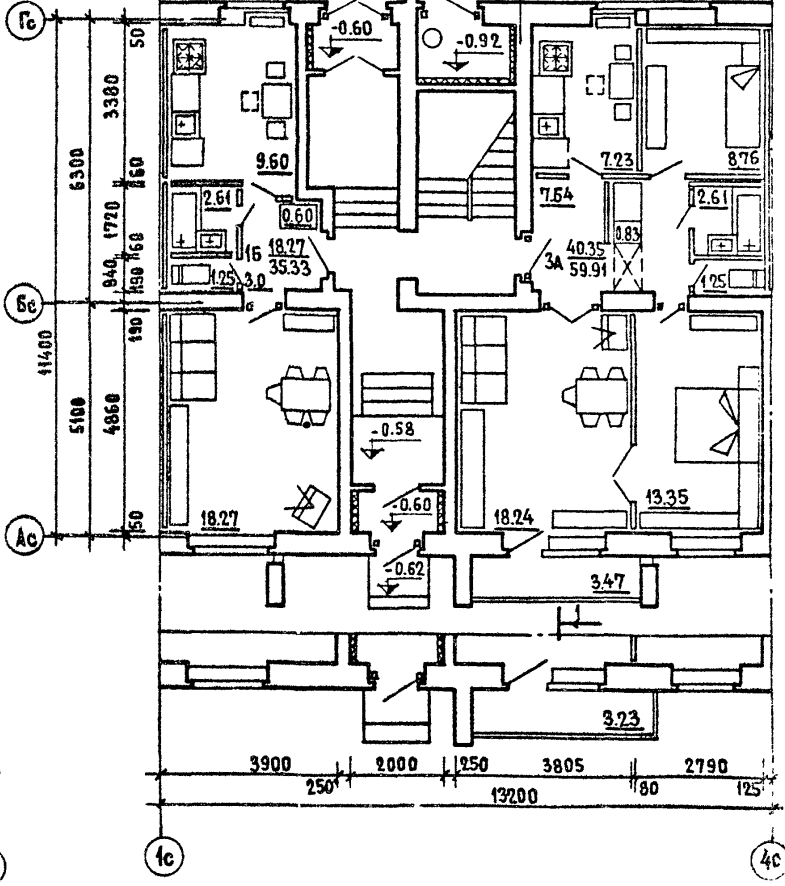

Блок - секция 86-07/1 и 86-08/1. Первый этаж.  
Планировочное решение со сквозным проходом

ТИПОВОЙ ПРОЕКТ 86-04/1, 07/1, 08/1, 09/1, 010/1, 021/1, 022/1, 023/1, 024/1, 032/1	ЧАСТЬ 0	ЛИСТ
РАЗРАБОТЧИК		13

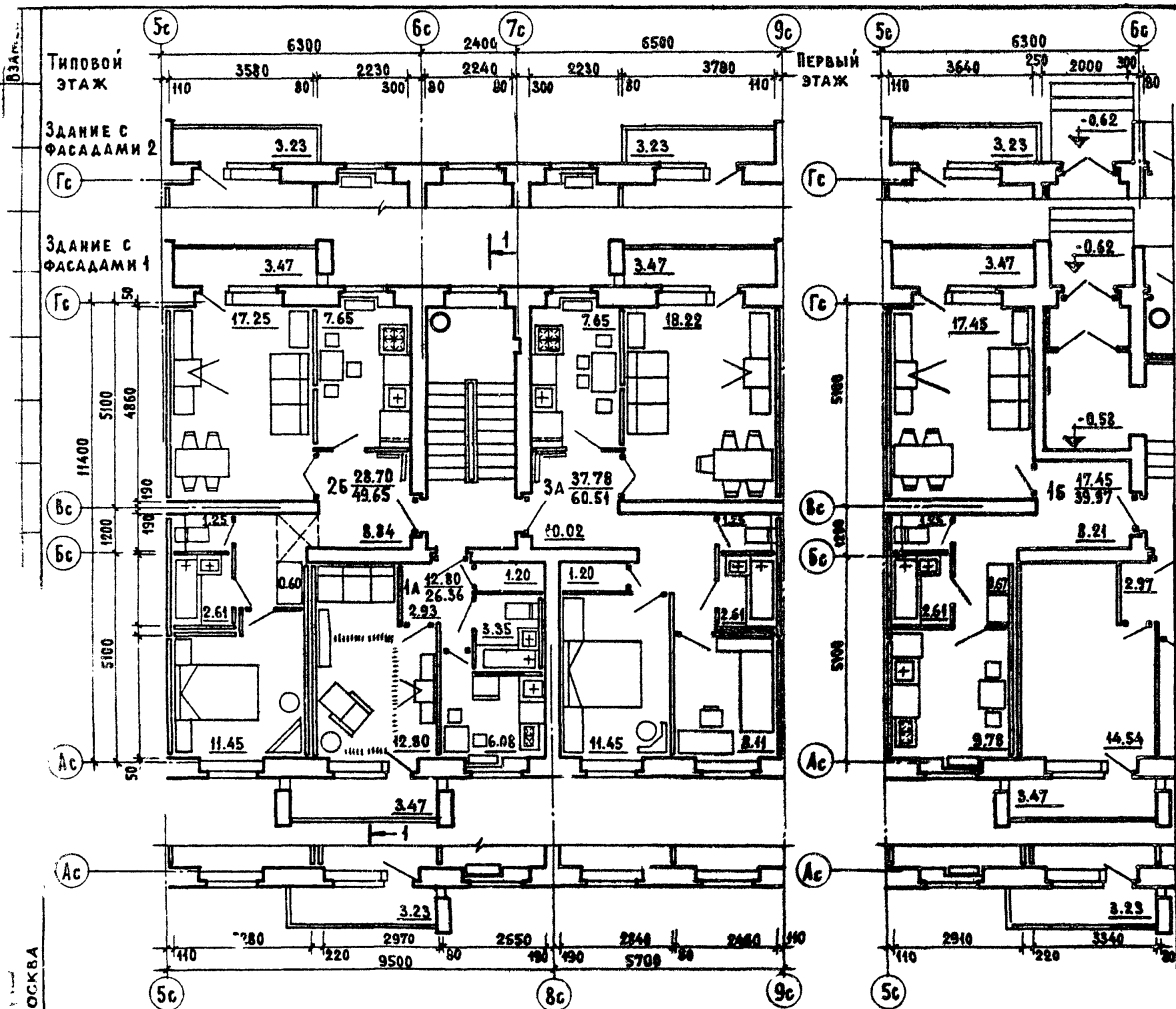

г. Москва

1980

Блок - секция 86-09/1. Секция 1А-2Б-3А / левая /  
 ТИПОВОЙ ЭТАЖ. ФРАГМЕНТ СЕКЦИИ 1 ЭТАЖА.

ТИПОВОЙ ПРОЕКТ 86-04/1,07/1,08/1,09/1,010/1, 021/1,022/1,023/1,024/1,025/1	ЧАСТЬ 0	ЛИСТ 14
РАЗДЕЛ 0-1/80		

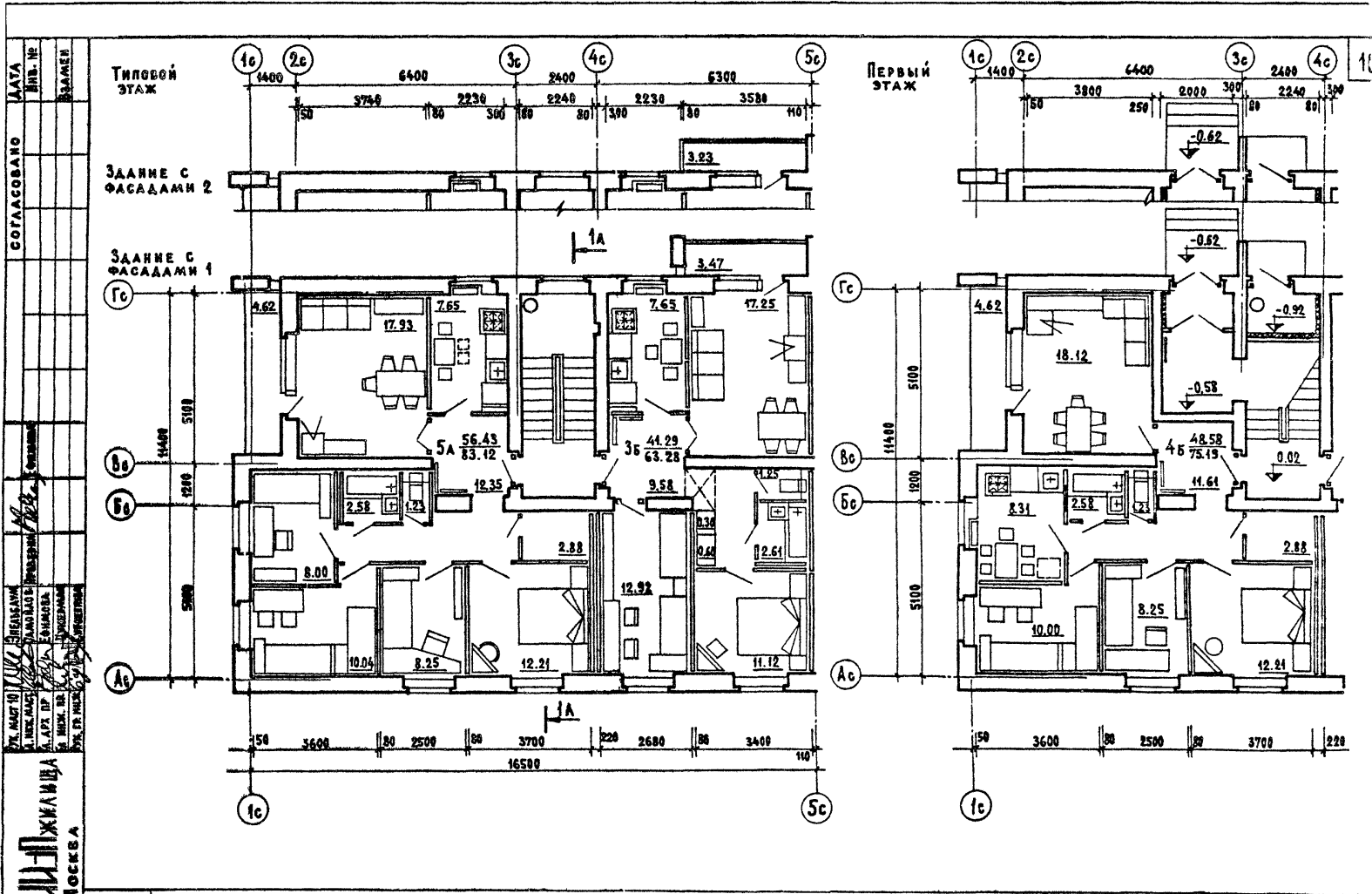

Блок-секция 86-09/1. Секция 3Б.7А.  
 Типовой этаж. Фрагмент секции 1 этажа.

ТИПОВОЙ ПРОЕКТ 86-04/1, 07/1, 08/1, 09/1, 010/1, 021/1, 022/1, 023/1, 024/1, 074/1	ЧАСТЬ 0	ЛИСТ 15
	РАЗДЕЛ 0-1/80	



СОГЛАСОВАНО ДАТА КИВНР  
 ВЛАСТЕЙ  
 ЖИЛИЩНО-ЭКОНОМИЧЕСКОГО УПРАВЛЕНИЯ ГОРОДА МОСКВЫ  
 1980

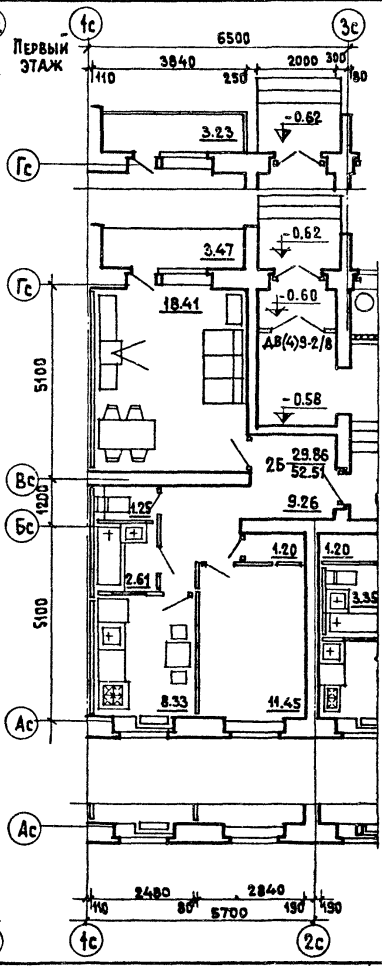
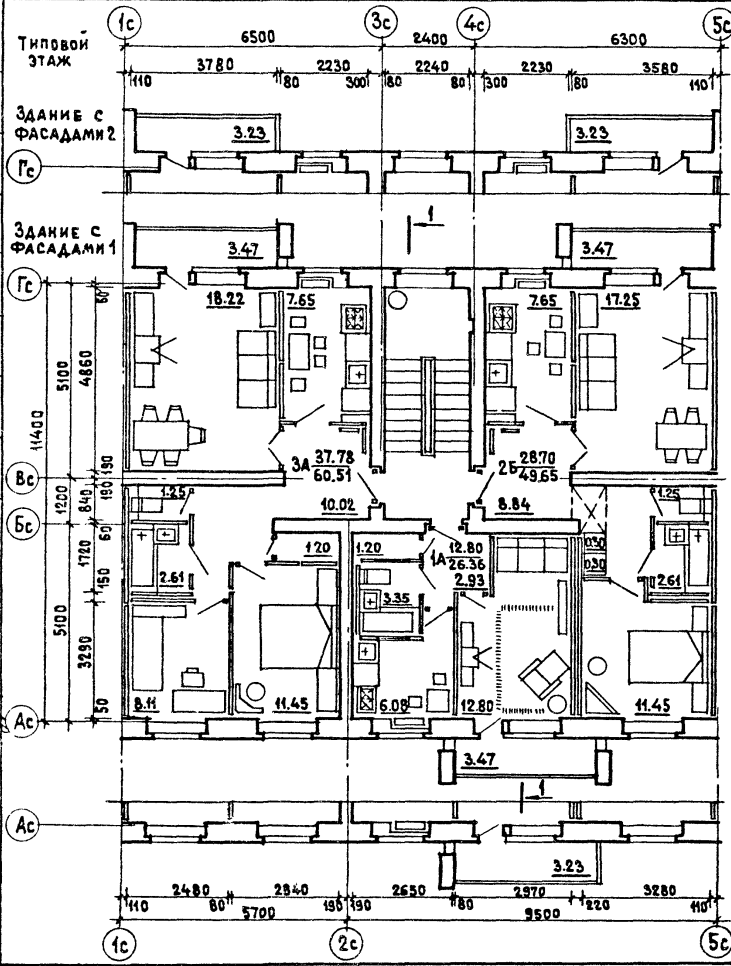

Блок-секция 86-010/1. Секция 1А.25.3А /ПРАВАЯ/.  
 Типовой этаж. Фрагмент секции 1 этажа

ТИПОВОЙ ПРОЕКТ 86-04/1, 07/1, 08/1, 09/1, 010/1, 021/1, 022/1, 023/1, 024/1, 032/1.	ЧАСТЬ 0	ЛИСТ
	РАЗДЕЛ 0-1/80	16

СОГЛАСОВАНО  
 РАЙОННАЯ КОММУНАЛЬНО-ЭКОНОМИЧЕСКАЯ АДМИНИСТРАЦИЯ  
 ОТДЕЛ ПРОЕКТИРОВАНИЯ  
 ПАВЛОВСКИЙ РАЙОН  
 ИЛИ №  
 СКАЖИТЕ  
 ОТДЕЛ ПРОЕКТИРОВАНИЯ  
 АДМИНИСТРАЦИЯ  
 ПОЛИТЕХНИЧЕСКОГО  
 ИНСТИТУТА  
 ЛЕНИНА  
 ЛОСКВА  
 1980

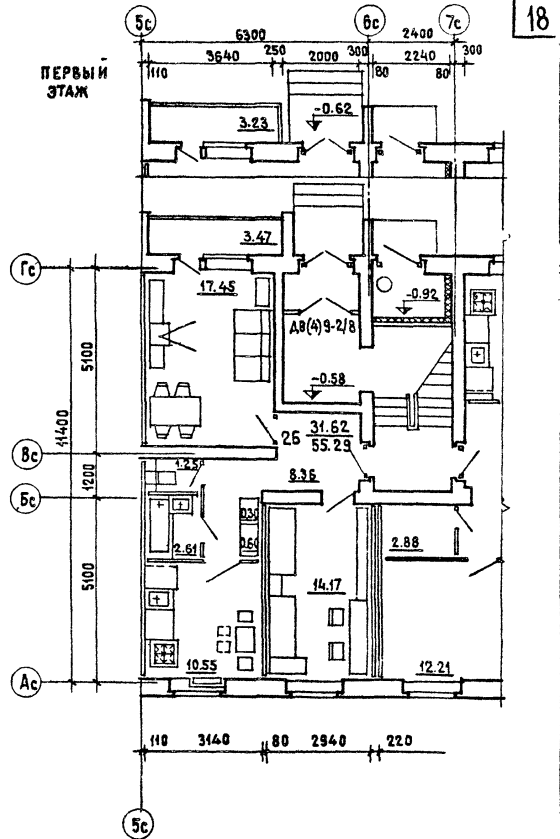
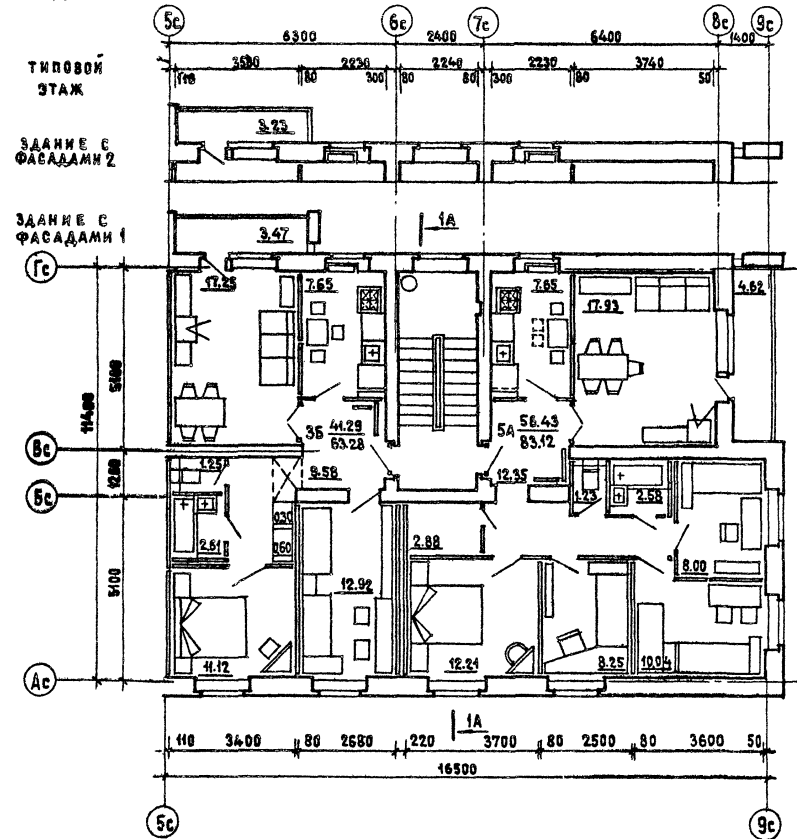

СОГЛАСОВАНО ДАТА ИЛИВ. ЭКЗАМЕР

ПЕЧАТЬ

ЖИЛИЩНО-ЭКОНОМИКА

Г. МОСКВА

Типовой этаж

ПЕРВЫЙ ЭТАЖ

19

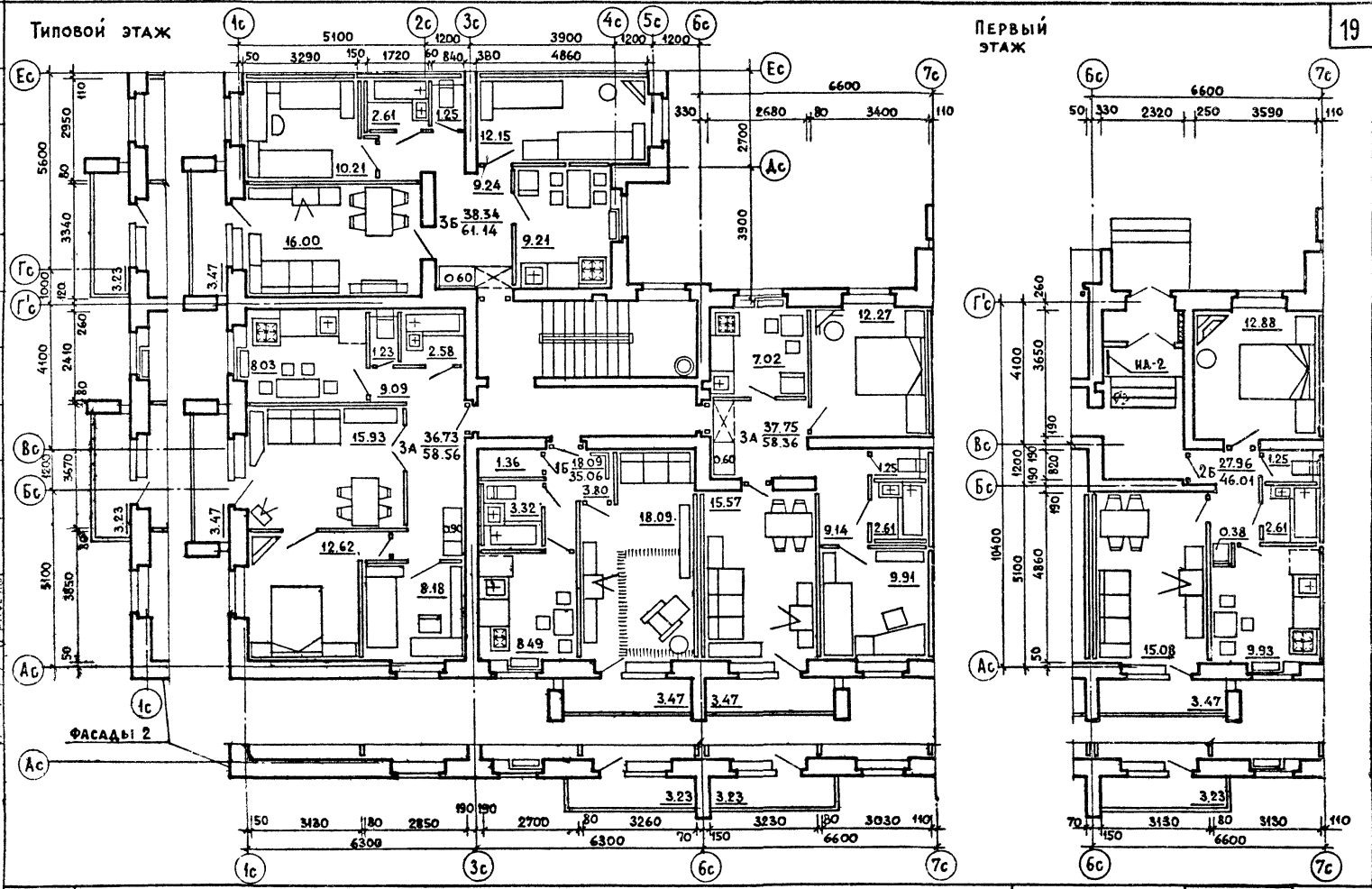

1980

Блок - секция 86-021/1. Секция 15-7А-7А-7Б/левая/.  
Типовой этаж. Фрагмент секции 1 этажа.

ТИПОВЫЕ ПРОЕКТЫ 86-04/1, 07/1, 08/1, 09/1, 010/1, 021/1, 022/1, 023/1, 024/1, 072/1	ЧАСТЬ 0 РАЗДЕЛ 0-1/80	ЛИСТ 18
---	--------------------------	------------

СОГЛАСОВАНО  
ДАТА

ИНВЕНТ  
N

ВЗАМЕН

Е-ФИЗИКА  
Е-ФИЗИКА  
ПРОВЕРКА  
ПРОВЕРКА

ЖИЛИЩА  
Г. МОСКВА

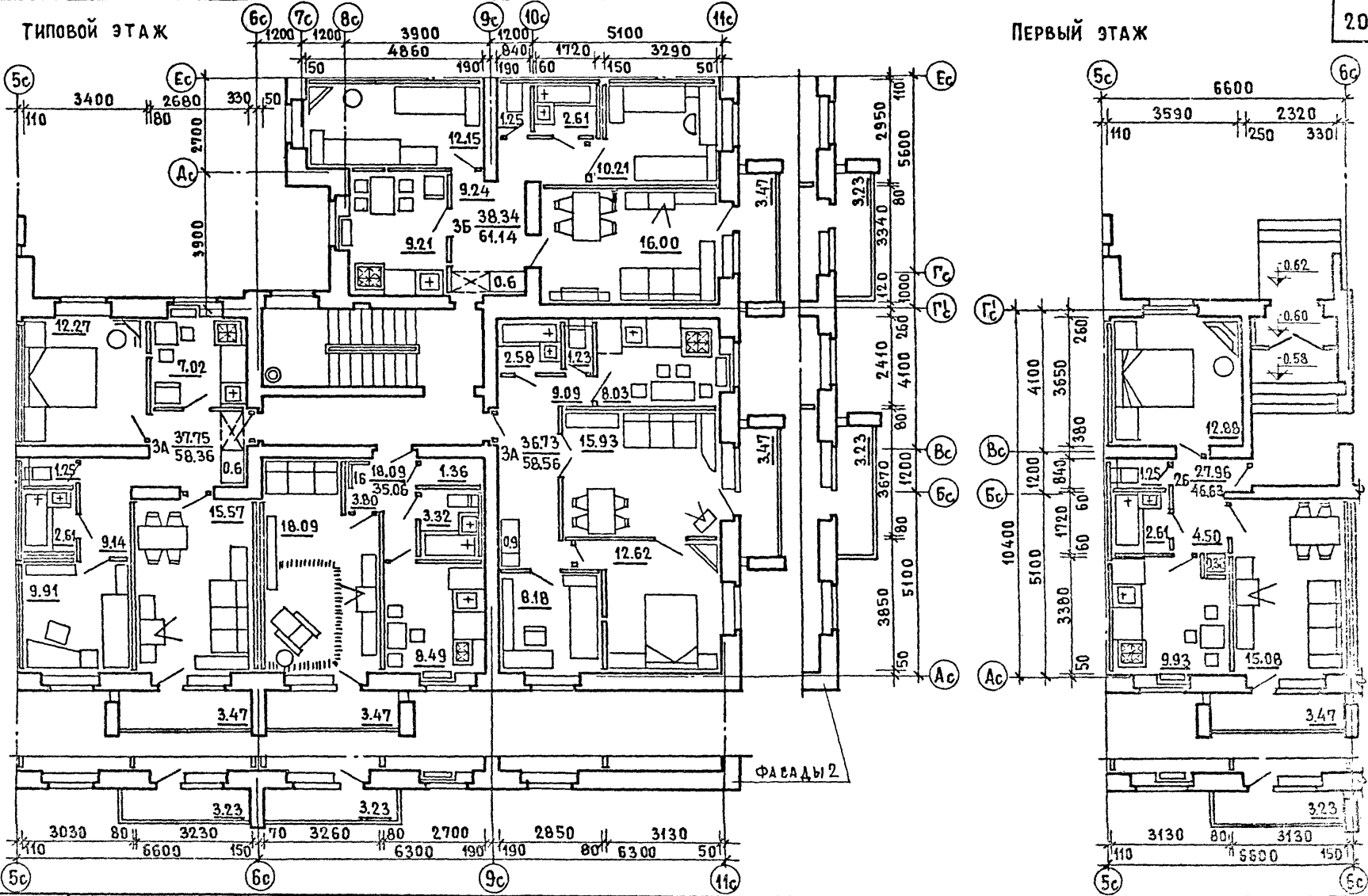

1980

Блок-секция 86-022/1. Секция 1Б-3А-3А-5Б/ПРАВАЯ/. ТИПОВОЙ ЭТАЖ.  
ФРАГМЕНТ СЕКЦИИ 1 ЭТАЖА.

ТИПОВЫЕ ПРОЕКТЫ  
86-04/1, 07/1, 08/1, 09/1, 010/1  
021/1, 022/1, 023/1, 024/1, 032/1

ЧАСТЬ 0  
РАЗДЕЛ 0-1/80

ЛИСТ  
19

СОГЛАСОВАНО  
 ДАТА  
 ИВ.Н.  
 ВЗ.АМЕН

ПРОЕКТИРОВАЛ  
 А.А. КОСЛОВ  
 ПРОЕКТИРОВАЛ  
 А.А. КОСЛОВ  
 ПРОЕКТИРОВАЛ  
 А.А. КОСЛОВ  
 ПРОЕКТИРОВАЛ  
 А.А. КОСЛОВ  
 ПРОЕКТИРОВАЛ  
 А.А. КОСЛОВ

УЛИЦА  
 ПЕНЯ  
 Г. МОСКВА

1980

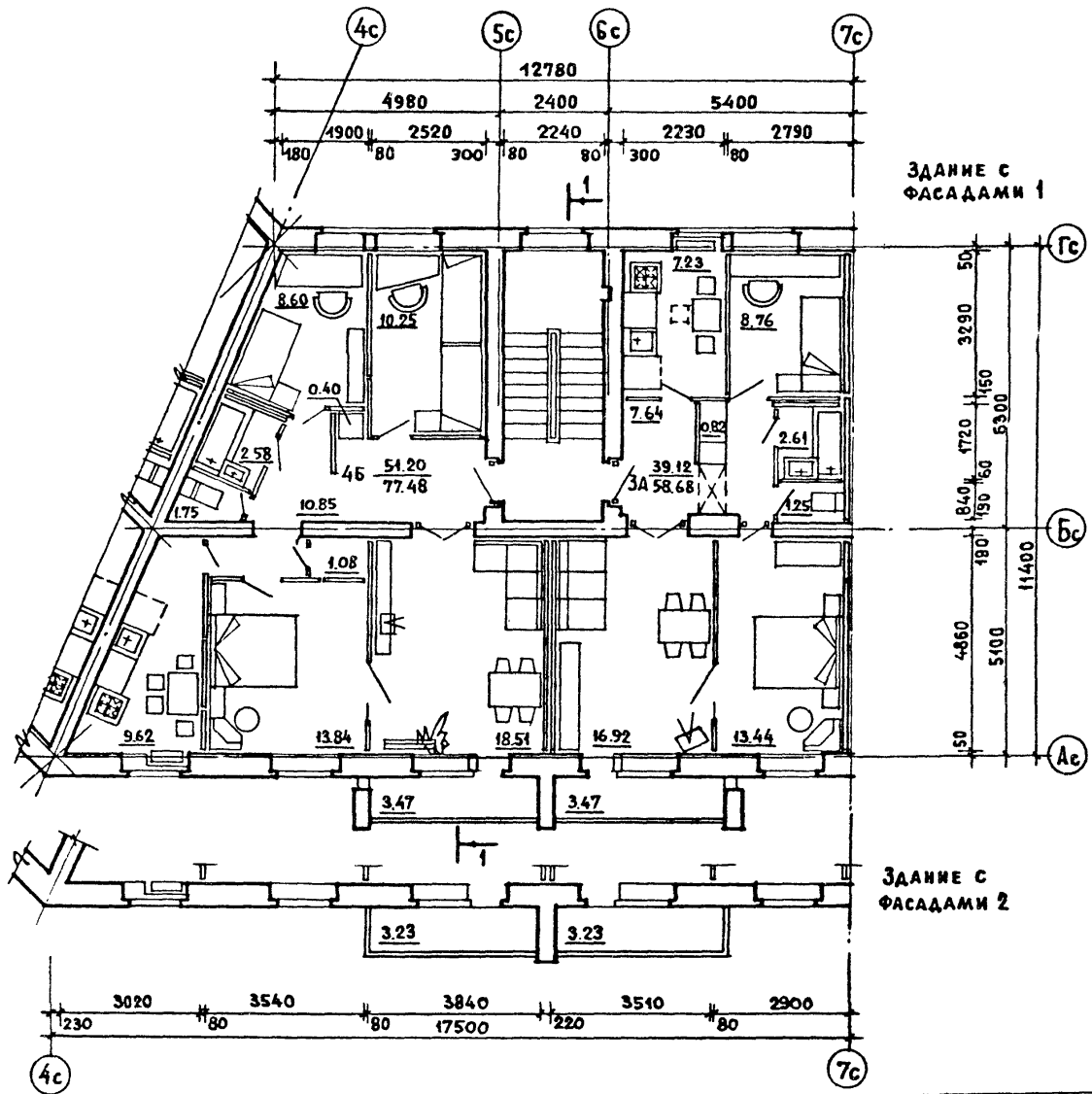

Блок-секция 86-023/А. Секция 3А-4Б. Типовой этаж.

ТИПОВЫЕ ПРОЕКТЫ 86-04/А, 07/А, 08/А, 09/А, 010/А 024/А, 022/А, 023/А, 024/А, 032/А	ЧАСТЬ 0	ЛИСТ 20
	РАЗДЕЛ 0-1/80	

Согласовано:   
Дата:   
Исполнено:   
Взамен:   
Проектирующая организация:   
Исполнитель:   
Г. Москва

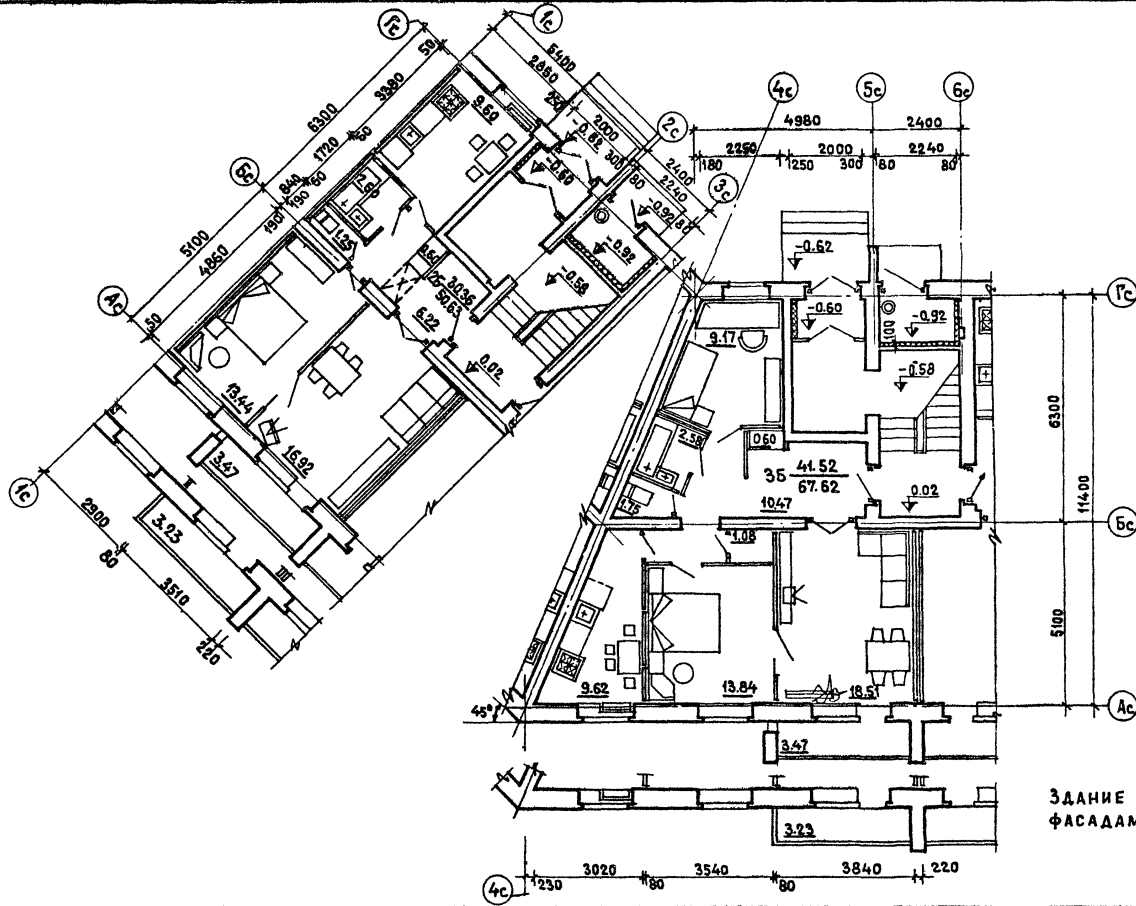

ЗДАНИЕ С ФАСАДАМИ 1

ЗДАНИЕ С ФАСАДАМИ 2

1980

Блок-секция 86-023/1. Фрагменты секций первого этажа.

СОИ. АСОВАНО  
 КИЛИНБ  
 ВРАМЕН  
 ЖИЛИЩА  
 ЦЕНТРА  
 Г. МОСКВА

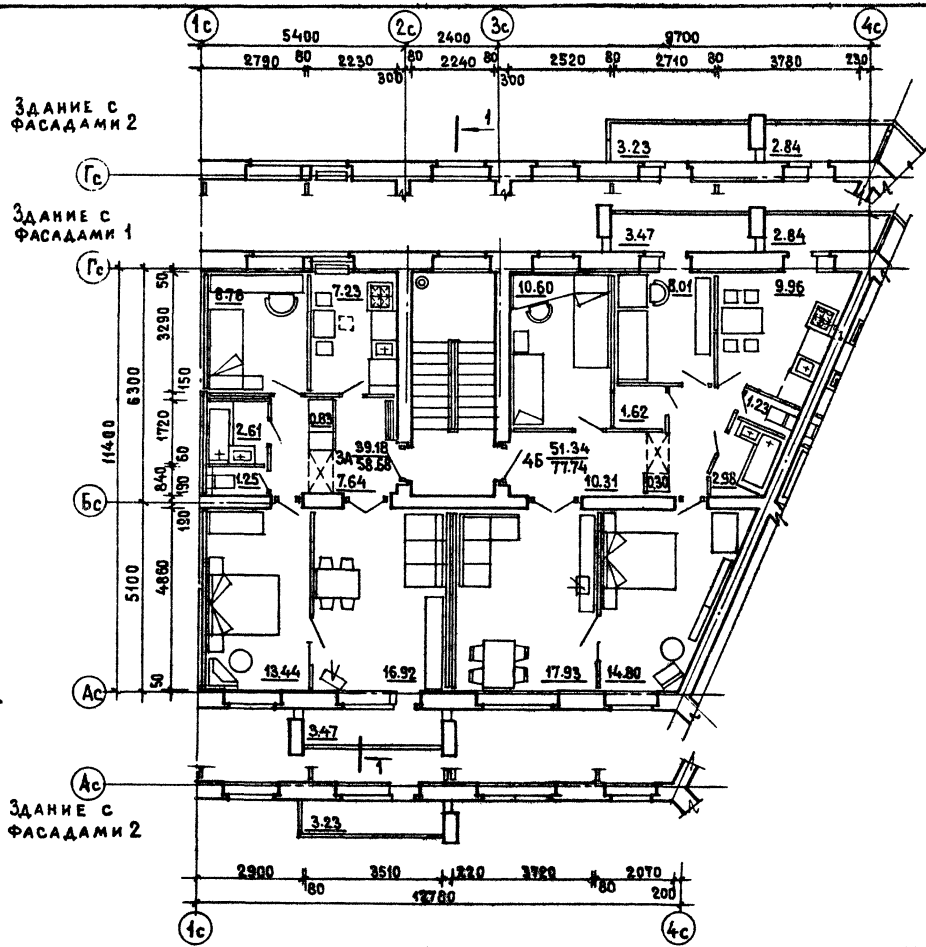

1980

Блок-секция 86-024/А. Секция 7А-4Б. Типовой этаж.

ТИПОВОЙ ПРОЕКТ 86-04/1.07/А, 08/А, 09/А, 04/А, 02/А, 022/А, 027/А, 024/А, 022/А	ЧАСТЬ 0	ЛИСТ
	РАЗДЕЛ 0-1/80	22

СОГЛАСОВАНО	ДАТА
МЕБЕЛЬ	
ЭКЗАМЕН	
ЭЛЕКТРИКА	
СВЕТОТЕХНИКА	
ОБОИ	
ПОТОЛКИ	
ДВЕРИ	
ОКНА	
ПРОЕКТИРОВАНИЕ	
ПРОЕКТ	
РАБОТА	
ИЗМЕНЕНИЯ	

ИЖИЛЦИ  
ДЕНЦОВ  
Ф. МОСКВА

ЗДАНИЕ С  
ФАСАДАМИ 1

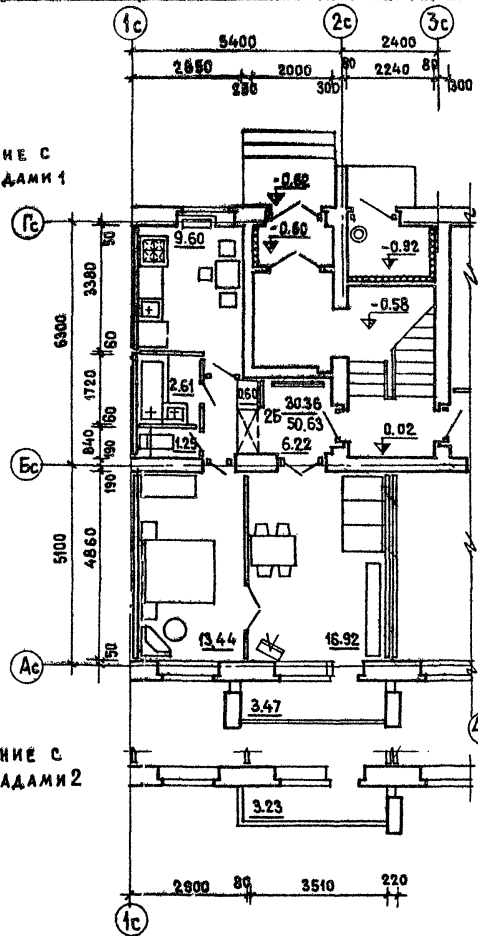

ЗДАНИЕ С  
ФАСАДАМИ 2

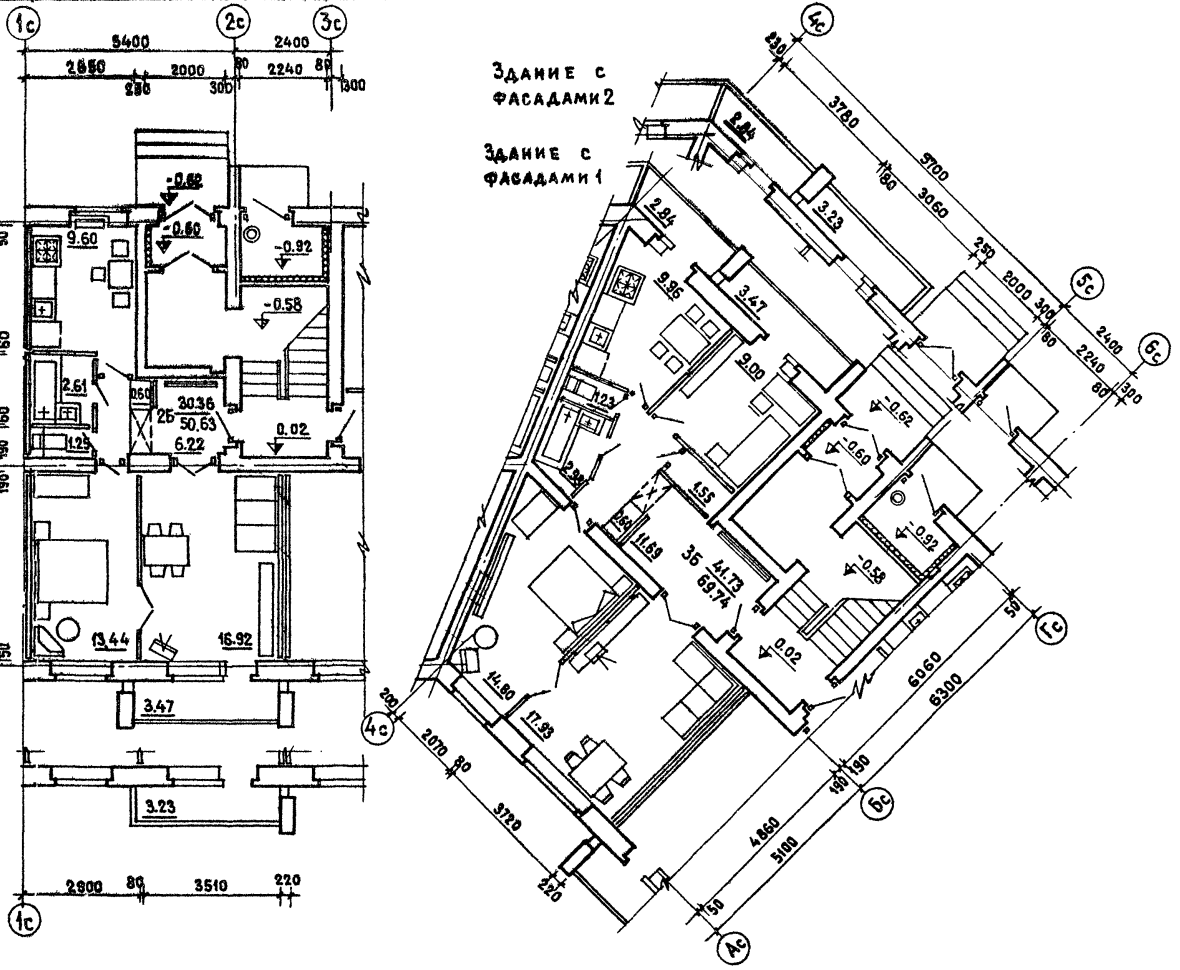

1980

Блок - секция 86-024/1. Фрагмент секций первого этажа

ТИПОВЫЕ ПРОЕКТЫ 86-04/1.07/1.08/1.09/1.010/1. 021/1.022/1.023/1.024/1.072/1	ЧАСТЬ 0	ЛИСТ
	ФАСАДА 0-180	23



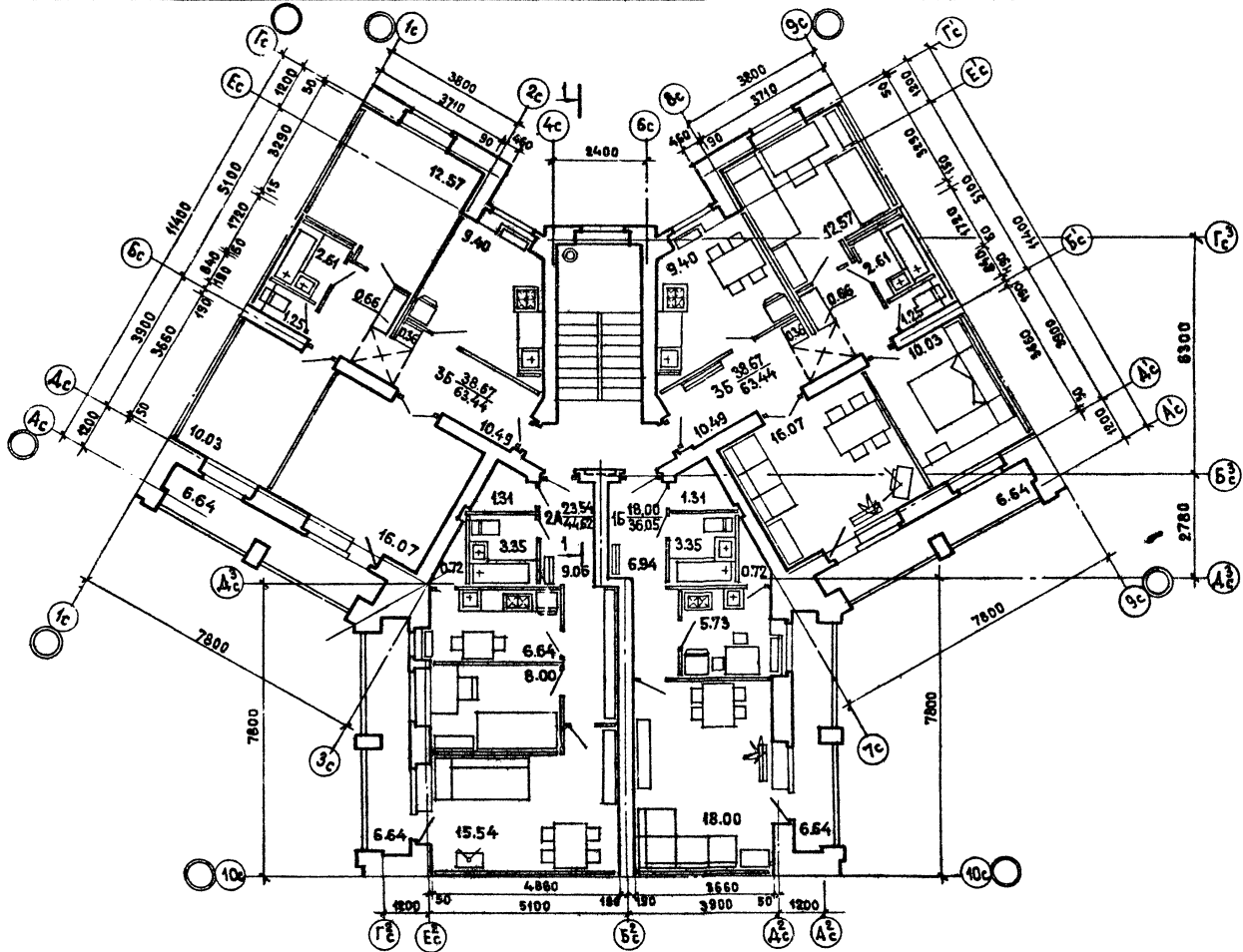

ПРО. И  
Б.САИ

ПРО. И  
Б.САИ

ЦНИИЭП ЖИЛ.  
Г. Москва

1980

Блок-секция 86-072/А. Секция 15-2А-35-75. Типовой этаж.

ТИПОВЫЕ ПРОЕКТЫ 86-04/А, 07/А, 08/А, 09/А, 010/А 021/А, 022/А, 023/А, 024/А, 072/А	часть 0	ЛИСТ
	РАЗД. ЕЛО-1/80	24

СОСТАВИТЕЛЕМ	ДАТА
ИДЕО. №	
354 МЕН	
АРХ. МАСТ. №	
РАСПЕЧ. №	
РАСПЕЧ. №	
РАСПЕЧ. №	
РАСПЕЧ. №	

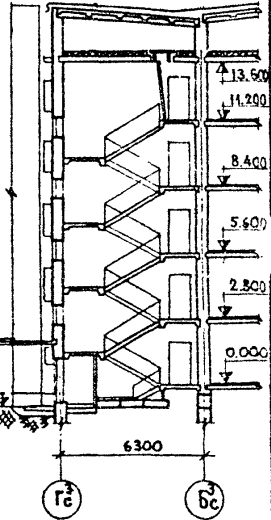
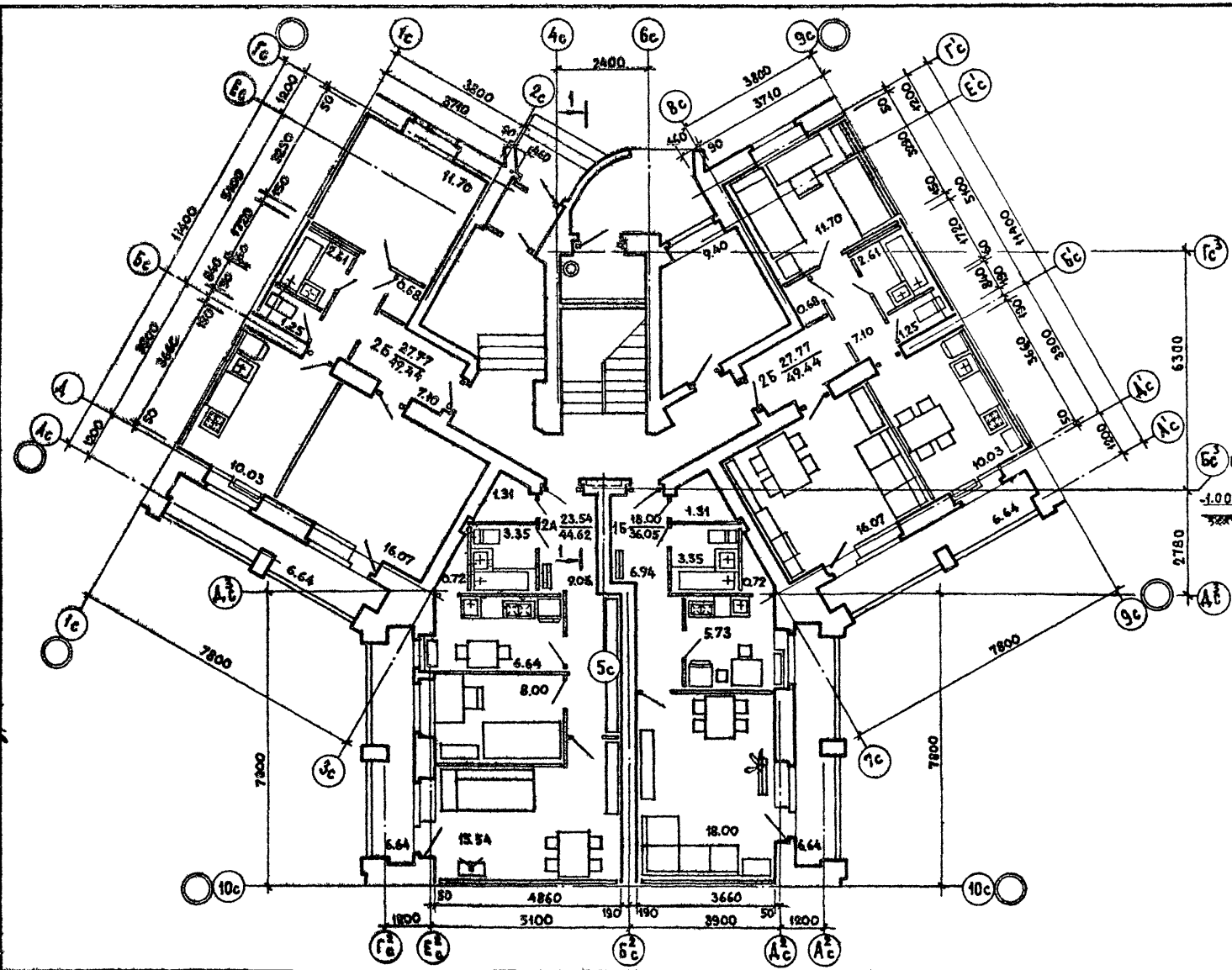

**ЦНИИЭП ЖИЛИЩА**  
в. Москва

1980

Блок-секция 86-072/1. Секция: 16-2А-7Б-7Б. Первый этаж. Разрез 1-1.

ТИПОВЫЕ ПРОЕКТЫ  
86-04А, 07А, 08А, 09А, 010А,  
021А, 022А, 023А, 024А, 072А/1

ЧАСТЬ 0	Лист
РАЗДЕЛ 0/80	25



ПОКАЗАТЕЛИ	НОМЕР ВАРИАНТА	Б Л О К - С Е К Ц И И																								28				
		86-04/1				86-07/1				86-08/1				86-021/1				86-022/1				86-023/1					86-024/1			
		Т О Л Щ И Н А    Н А Р У Ж Н Ы Х    С Т Е Н ,    М М																												
		510	550	640	680	510	550	640	680	510	550	640	680	510	550	640	680	510	550	640	680	510	550	640	680	510	550	640	680	
ПЛОЩАДЬ ЗАСТРОЙКИ, М <sup>2</sup>	I-1, I-2, I-3	370.0	399.3	404.7	407.0	343.2	345.3	350.3	352.2	392.5	394.9	400.4	402.8	509.5	512.8	520.3	523.6	509.5	512.8	520.3	523.6	391.0	393.4	398.8	401.3	398.4	400.8	406.3	408.7	
	II-1, II-2, II-3																													
ПЛОЩАДЬ СТРОИТЕЛЬНЫМ, М <sup>2</sup>	I-4, I-5	372.0	401.5	406.9	409.3	345.3	347.4	352.5	354.3	394.6	397.0	402.5	405.0	511.8	515.0	522.7	526.0	511.8	515.0	522.7	526.0	393.0	395.5	401.0	403.4	400.5	403.0	408.5	411.0	
	II-4, II-5																													
В Т.Ч. ПОДЗЕМН. М <sup>3</sup>	I-6, II-1	375.6	405.0	412.2	414.6	348.9	351.0	358.0	359.6	398.2	400.6	407.8	410.3	515.0	518.5	527.7	531.0	515.0	518.5	527.7	531.0	396.6	399.0	406.3	408.7	404.0	406.5	413.7	416.0	
	I-1, I-2, I-3	5239.0	5272.6	5348.0	5382.0	4617.3	4646.8	4713.4	4742.9	5307.2	5341.2	5417.8	5451.9	6768.5	6815.0	6920.0	6967.0	6767.8	6814.5	6919.6	6966.0	5337.7	5371.6	5447.9	5481.8	5365.7	5399.6	5476.0	5510.0	
В Т.Ч. ПОДЗЕМН. М <sup>3</sup>	II-1, II-2, II-3	5245.0	5278.5	5354.0	5387.0	4623.2	4652.7	4719.3	4748.8	5313.1	5347.1	5423.7	5457.8																	
	I-4, I-5	5268.0	5302.0	5378.0	5412.0	4646.6	4676.3	4743.3	4773.0	5336.5	5370.7	5447.8	5482.0	6801.0	6848.0	6953.8	7000.7	6800.5	6847.5	6953.0	7000.0	5367.0	5401.0	5477.9	5512.0	5395.0	5429.0	5506.0	5540.0	
В Т.Ч. ПОДЗЕМН. М <sup>3</sup>	II-4, II-5	5274.0	5308.0	5384.0	5418.0	4652.5	4682.3	4749.2	4779.0	5342.4	5376.6	5453.7	5487.9																	
	I-6	5318.0	5352.4	5452.0	5486.0	4696.7	4726.7	4817.3	4847.4	5386.5	5421.1	5521.7	5556.5	6847.8	6895.0	7024.0	7071.5	6847.0	6894.3	7023.5	7070.8	5417.0	5451.5	5551.8	5586.4	5445.0	5479.5	5580.0	5614.5	
В Т.Ч. ПОДЗЕМН. М <sup>3</sup>	III-1	5418.0	5452.0	5551.8	5586.0	4792.9	4822.9	4913.5	4943.7	5486.3	5520.8	5621.5	5656.2	6947.0	6994.5	7123.7	7171.0	6936.0	6983.0	7112.4	7159.7	5513.0	5547.5	5647.8	5682.4	5541.0	5575.5	5676.0	5710.5	
	I-1, I-2, I-3	64.6	64.6	64.6	64.6	63.8	63.8	63.8	63.8	63.8	63.8	63.8	63.8	87.5	87.5	87.5	87.5	86.8	86.8	86.8	86.8	115.0	115.0	115.0	115.0	143.0	143.0	143.0	143.0	
В Т.Ч. ПОДЗЕМН. М <sup>3</sup>	I-4, I-5, I-6	70.5	70.5	70.5	70.5	69.7	69.7	69.7	69.7	69.7	69.7	69.7	69.7																	
	II-1, II-2, II-3	70.5	70.5	70.5	70.5	69.7	69.7	69.7	69.7	69.7	69.7	69.7	69.7																	
В Т.Ч. ПОДЗЕМН. М <sup>3</sup>	II-4, II-5	164.3	164.3	164.3	164.3	160.0	160.0	160.0	160.0	163.5	163.5	163.5	163.5	187.0	187.0	187.0	187.0	175.7	175.7	175.7	175.7	211.0	211.0	211.0	211.0	239.0	239.0	239.0	239.0	
	III-1																													

ПОКАЗАТЕЛИ	НОМЕР ВАРИАНТА	Б Л О К - С Е К Ц И И							
		86-09/1				86-010/1			
		Т О Л Щ И Н А    Н А Р У Ж Н Ы Х    С Т Е Н ( М М )							
		510	550	640	680	510	550	640	680
ПЛОЩАДЬ ЗАСТРОЙКИ, М <sup>2</sup>	I-1, I-2	402.8	405.9	412.8	415.9	402.8	405.9	412.8	415.9
	I-3	405.2	408.2	415.2	418.3	405.2	408.2	415.2	418.3
ОБЪЕМ СТРОИТЕЛЬНЫЙ М <sup>3</sup>	I-1, I-2	5510.8	5553.8	5650.8	5693.8	5612.0	5655.0	5752.0	5795.0
	I-3	5543.6	5586.8	5684.0	5727.6	5644.8	5688.0	5785.2	5828.8
В Т.Ч. ПОДЗЕМН. М <sup>3</sup>	I-1, I-2, I-3	63.8	63.8	63.8	63.8	165.0	165.0	165.0	165.0

ПОКАЗАТЕЛИ	НОМЕР ВАРИАНТА	Б Л О К - С Е К Ц И Я			
		86-032/1			
		Т О Л Щ И Н А    Н А Р У Ж Н Ы Х    С Т Е Н , М М			
		510	550	640	680
ПЛОЩАДЬ ЗАСТРОЙКИ, М <sup>2</sup>	I-1	328.4	330.0	333.7	335.3
	I-2, I-3, I-4	334.0	335.8	339.6	342.0
ОБЪЕМ СТРОИТЕЛЬНЫЙ, М <sup>3</sup>	I-1	4641	4664	4716	4739
	I-2, I-3, I-4	4720	4744	4797	4820
В Т.Ч. ПОДЗЕМН. М <sup>3</sup>	I-1	100	100	100	100
	I-2, I-3, I-4	100	100	100	100

ЦНИИ ЖИЛИЩА  
Г. МОСКВА

1980

ТАБЛИЦА ПЛОЩАДЕЙ И ОБЪЕМОВ ЗДАНИЙ

Фасады по оси Ас

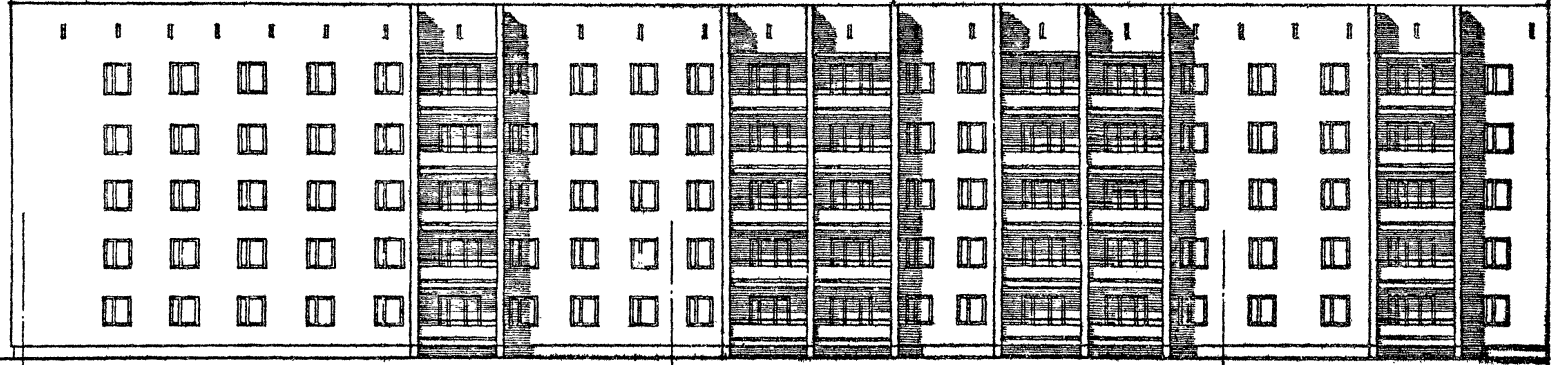

86-09/1 ТОРЦОВАЯ ЛЕВАЯ

86-07/1 РЯДОВАЯ

86-04/1 РЯДОВАЯ

Фасады по оси Гс



86-04/1 РЯДОВАЯ

86-09/1 ТОРЦОВАЯ ЛЕВАЯ

ФАСАД ПО ОСИ Іс

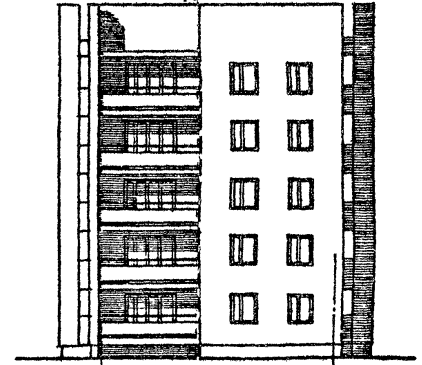

86-09/1 ТОРЦОВАЯ ЛЕВАЯ

Гс

Ас

УТВ. ИРВ. ВЛАДИМИР ЖИЛОВ  
Г. МОСКВА

1980

Блок-секции 86-07/1, 86-09/1. Фасады 1.

ТИПОВЫЕ ПРОЕКТЫ 86-04/1, 07/1, 08/1, 09/1, 010/1, 021/1, 022/1, 023/1, 024/1, 022/1	ЧАСТЬ 0	ЛИСТ 28
	РАДОВАЯ 0-1/80	

СОГЛАСОВАНО  
 ДАТА  
 ИМЕНЕ  
 ВЗЛОЖЕН  
 КОМПЕТЕНТНОМУ УЧРЕЖДЕНИЮ  
 ПРОЕКТА  
 РАБОТЫ  
 ПО  
 ЖИЛИЩНО-КОММУНАЛЬНОМУ  
 СТРОИТЕЛЬСТВУ  
 В  
 ГОРОДЕ  
 МОСКВЕ

Ф А С А Д Ы П О О С И А с

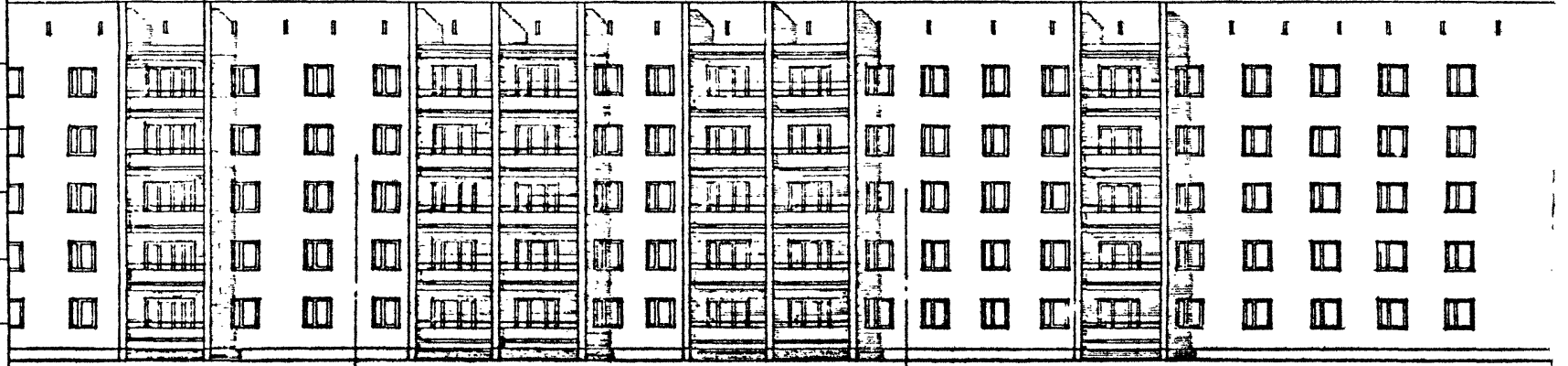

86-04/1 РЯДОВАЯ

86-07/1 РЯДОВАЯ

86-010/1 ТОРЦОВАЯ ПРАВая

Ф А С А Д П О О С И Б с



86-010/1 ТОРЦОВАЯ ПРАВая

As

Bs

Ф А С А Д Ы П О О С И Г с

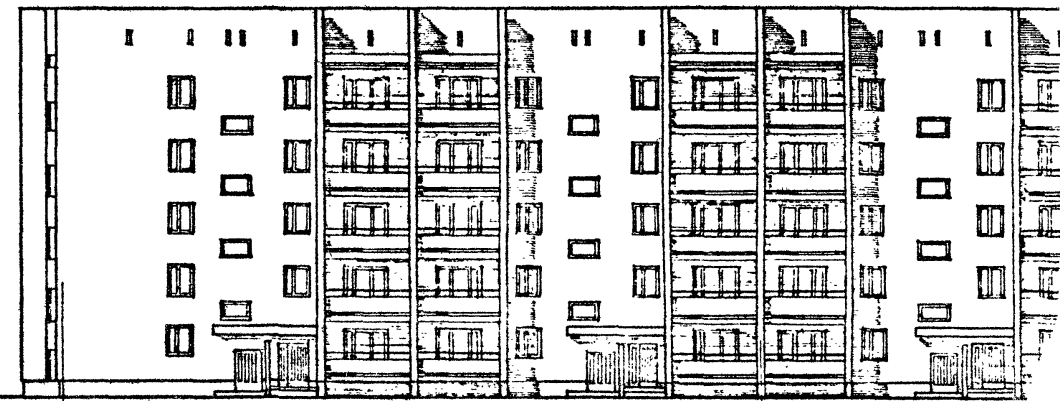

86-010/1 ТОРЦОВАЯ ПРАВая

86-04/1 РЯДОВАЯ

Gs

Gs

ЦЕНТР ЖИЛИЩНО-КОММУНАЛЬНОГО СТРОИТЕЛЬСТВА  
 ГОРОДА МОСКВЫ  
 1980

БЛОК-СЕКЦИИ 86-07/1, 86-010/1. ФАСАДЫ 1.

ТИПОВЫЕ ПРОЕКТЫ 86-04/1, 07/1, 08/1, 09/1, 010/1 021/1, 022/1, 023/1, 024/1, 025/1	ЧАСТЬ 0	ЛИС 2С
	РАЗДЕЛ 01	

Ф А С А Д Ы П О О С И А С

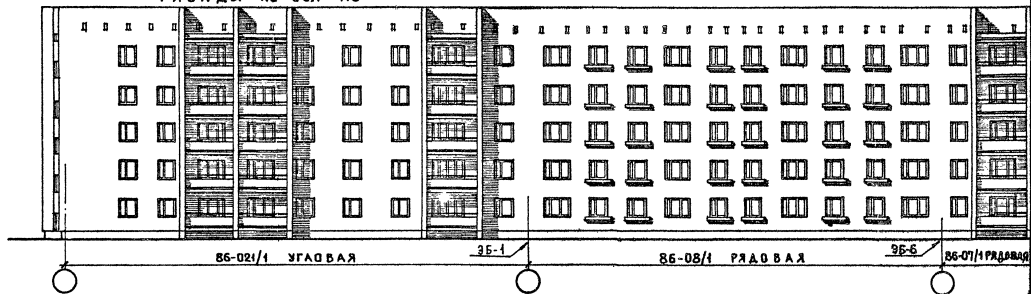

Ф А С А Д Ы П О О С И Г С

Ф А С А Д П О О С И Е С 3Б-2

Ф А С А Д П О О С И С С

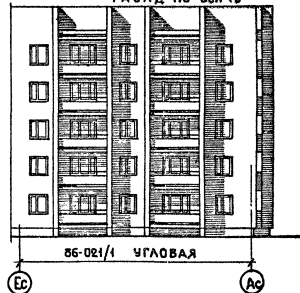
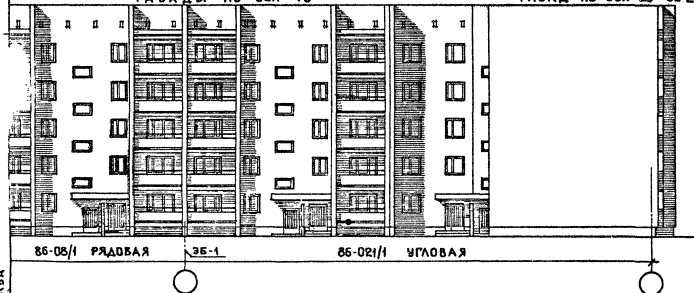

ДАТА  
ИЗМ.  
ВЪЗМЕН

СОГЛАСОВАНО

ПРОЕКТИРОВЩИК  
И. КОКОШОВ

ТЕХНИЧЕСКИЙ  
ДИРЕКТОР  
В. П. КУРШИН

УТВ. МАСТ.  
Л. ПУШКА

ЖИЛИЩНО-СТРОИТЕЛЬНИЙ ЦЕНТР  
г. МОСКВА

ФАСАДЫ ПО ОСИ Ас

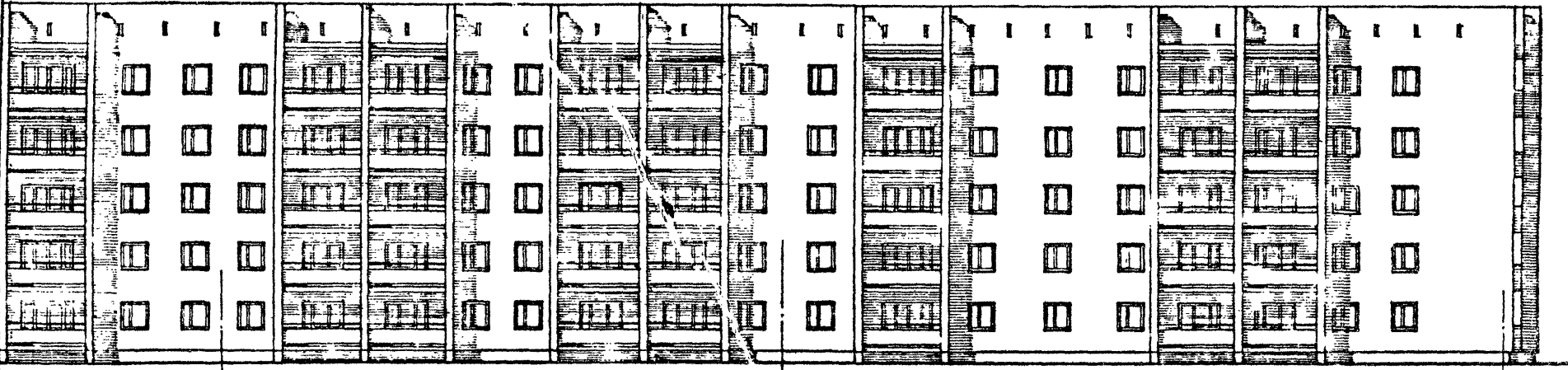

86-04/1 РЯДОВАЯ 35-6      86-07/1 РЯДОВАЯ 35-7      86-022/1 УГЛОВАЯ

ФАСАД ПО ОСИ 11с

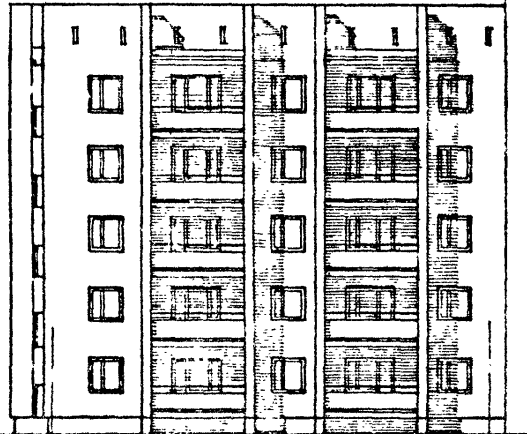

86-022/1 УГЛОВАЯ

Ас

11с

ФАСАД ПО ОСИ Ес



86-022/1 УГЛОВАЯ

35-1

86-04/1 РЯДОВАЯ

ФАСАДЫ ПО ОСИ Гс



1980

Блок-секции 86-07/1, 86-022/1. Фасады 1.

ТИПОВЫЕ ПРОЕКТЫ ЧАСТЬ 0 ЛИС 34  
86-04/1, 07/1, 08/1, 09/1, 010/1  
021/1, 022/1, 023/1, 024/1, 032/1 РАЗДЕЛ 0-1/80



ФАСАДЫ ПО ОСИ АС

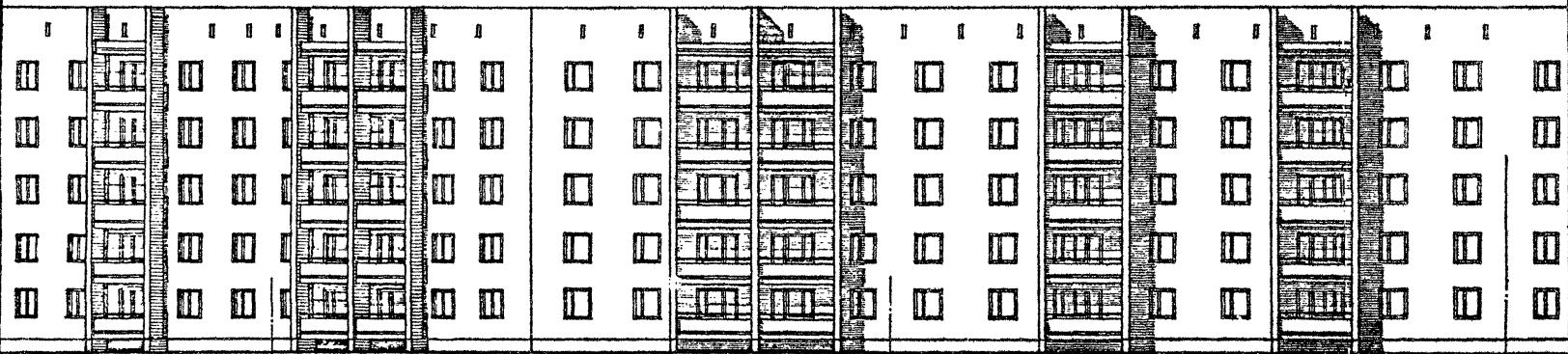

86-04/1 РЯДОВАЯ

35-6

86-023/1 РЯДОВАЯ

35-7

86-04/1 РЯДОВАЯ

35-1

ФАСАДЫ ПО ОСИ Гс

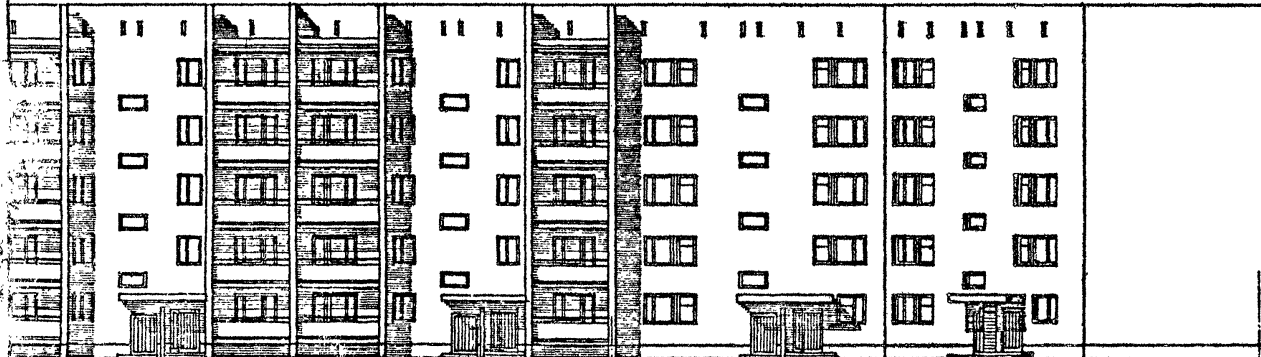

86-04/1 РЯДОВАЯ

35-7

86-023/1 ТОРЦОВАЯ

35-15

УИИЛ  
Г. МОСКВА

1980

Блок-секции 86-04/1, 86-023/1. Фасады 1.

ТИПОВЫЕ ПРОЕКТЫ	ЧАСТЬ 0
86-04/1, 07/1, 08/1, 09/1, 010/1	
02/1, 022/1, 023/1, 024/1, 025/1	ПАС. ДЕЛ 01/80

ЛИСТ  
32

ФАСАДЫ ПО ОСИ АС

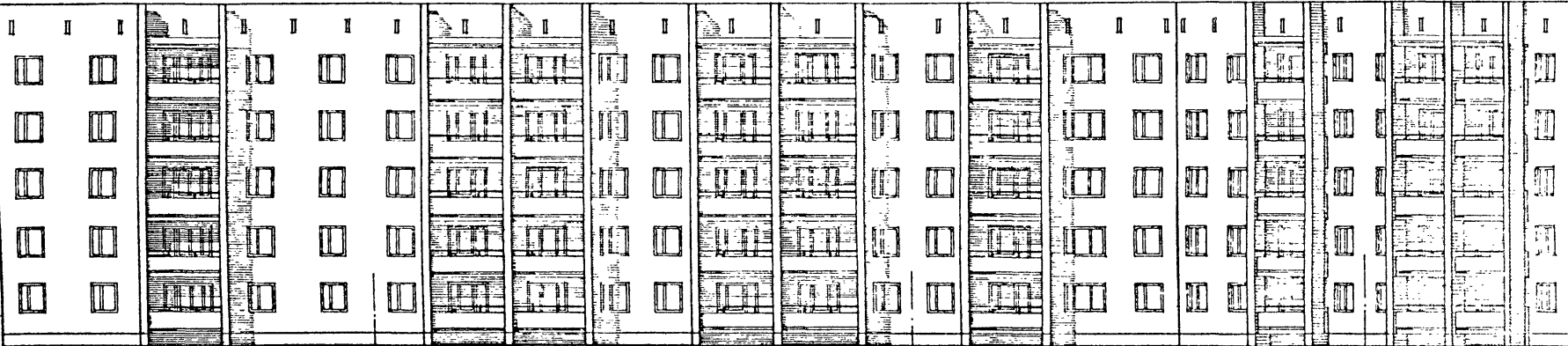

86-04/1 РЯДОВАЯ

86-07/1 РЯДОВАЯ

86-024/1 РЯДОВАЯ

86-07/1 РЯДОВАЯ

ФАСАДЫ ПО ОСИ ГС

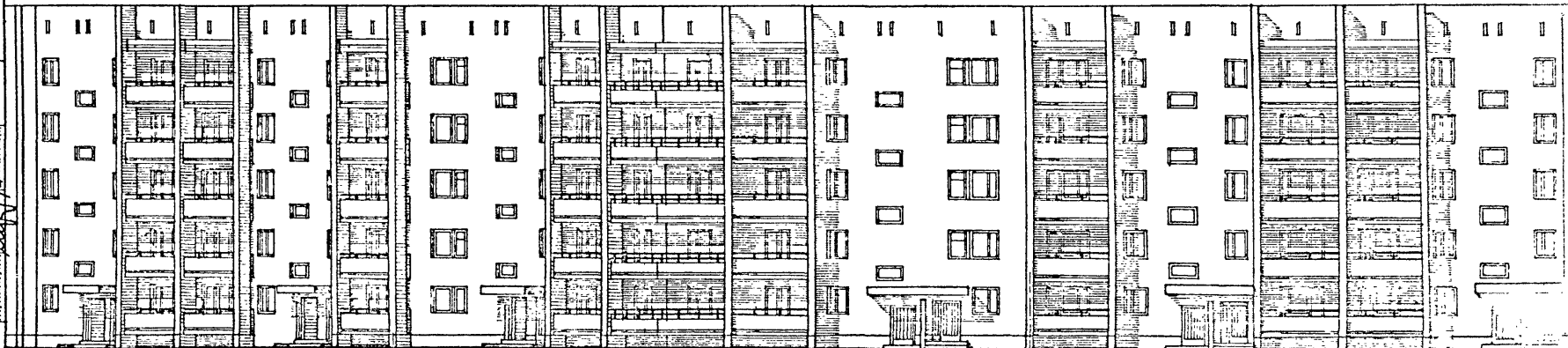

86-04/1 РЯДОВАЯ

86-024/1 РЯДОВАЯ

86-04/1 РЯДОВАЯ

СОГЛАСОВАНО

ДАТА  
ИМЬ

БЭЖМЕН

ПРОЕКТИ  
РАБОТА

ПРОЕКТИ  
РАБОТА

ПРОЕКТИ  
РАБОТА

ПРОЕКТИ  
РАБОТА

ПРОЕКТИ  
РАБОТА

ПРОЕКТИ  
РАБОТА

ПРОЕКТИ  
РАБОТА

ПРОЕКТИ  
РАБОТА

ПРОЕКТИ  
РАБОТА

ЦИТИИ ШИ  
ДИИ ИЖИ ШИ  
ЦЕНТИИ  
Г. МОСКВА

1980

Блок - секции 86-07/1 ,86-024/1 ФАСАДЫ 1.

ТИПОВЫЕ ПРОЕКТЫ 86-04/1,07/1,08/1,09/1,010/1 021/1,022/1,023/1,024/1,072/1	ЧАСТЬ 0	ЛИСТ 33
		РАЗДЕЛ 0-1/80

Ф А С А Д Ы П О О С И А с

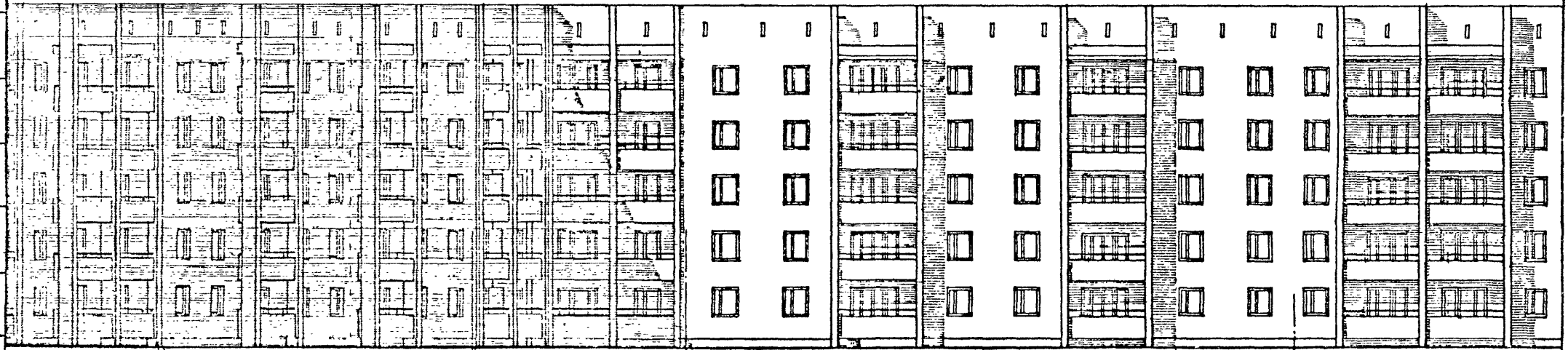

35-7 86-04/1 РЯДОВАЯ 35-18 СОЕДИНИТЕЛЬНАЯ 86-032/1 (ПОВОРОТНАЯ) 35-24 86-04/1 РЯДОВАЯ 35-6 86-07/1 РЯДОВАЯ

Ф А С А Д Ы П О О С И Г с

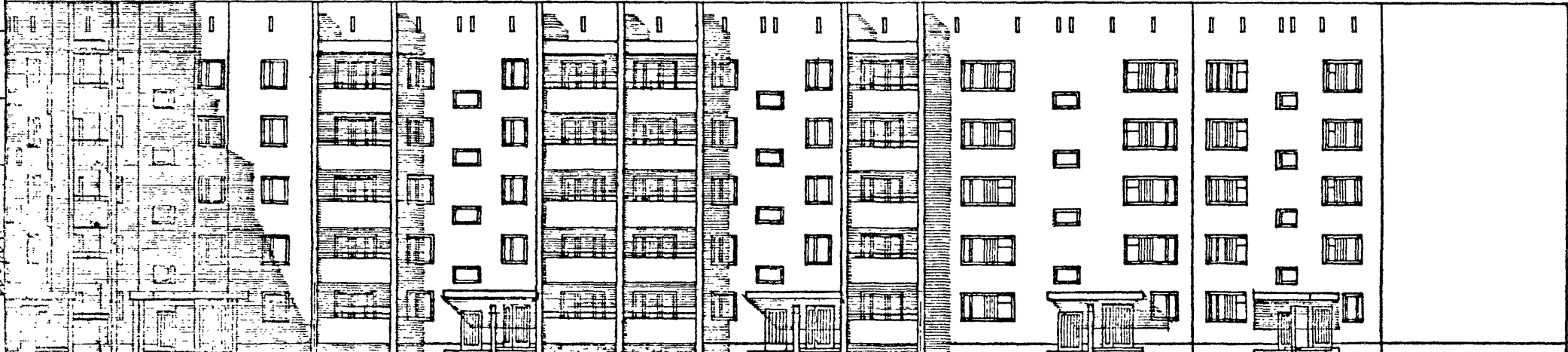

86-032/1 СОЕДИНИТЕЛЬНАЯ (ПОВОРОТНАЯ) 35-18 86-04/1 РЯДОВАЯ 35-6 86-023/1 ТОРЦОВАЯ 35-15

ЛАТА	
ИМ.В.Н.	
ВЗАМЕН	
СОГЛАСОВАНО	
СУРЮЖИНА	
ФЕДОТОВА	
БЕЛОВА	
СЕРБИ	
ЕФИМОВ	
ЧУКРИКИН	

ЖИЛИЩНО-строительный проект  
г. МОСКВА

1980

Блок-секции 86-04/1, 86-023/1, 86-032/1. Фасады 1.

ТКПОВЫЕ ПРОЕКТЫ	ЧАСТЬ 0	ЛИСТ
86-04/1, 07/1, 08/1, 09/1, 010/1, 021/1, 022/1, 023/1, 024/1, 032/1	РАЗДЕЛ 0-1/80	34

ЦНИИЭП ЖИЛИЩА Г. МОСКВА	ДЖ. МАСТЕР	Д. П. ИВАНОВ	С. П. ИВАНОВ	СТРОЕЛИН	СОГЛАСОВАНО:	ДАТА
	Д. П. ИВАНОВ	С. П. ИВАНОВ	С. П. ИВАНОВ	С. П. ИВАНОВ	СОГЛАСОВАНО:	ИВ. N
	Д. П. ИВАНОВ	С. П. ИВАНОВ	С. П. ИВАНОВ	С. П. ИВАНОВ	СОГЛАСОВАНО:	N
	Д. П. ИВАНОВ	С. П. ИВАНОВ	С. П. ИВАНОВ	С. П. ИВАНОВ	СОГЛАСОВАНО:	ВЗАМЕН

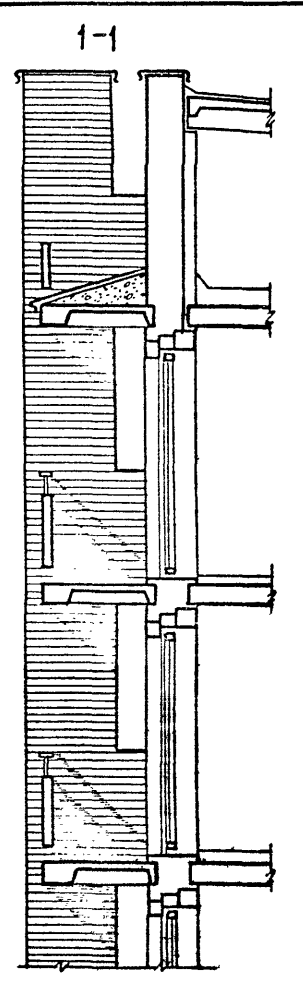
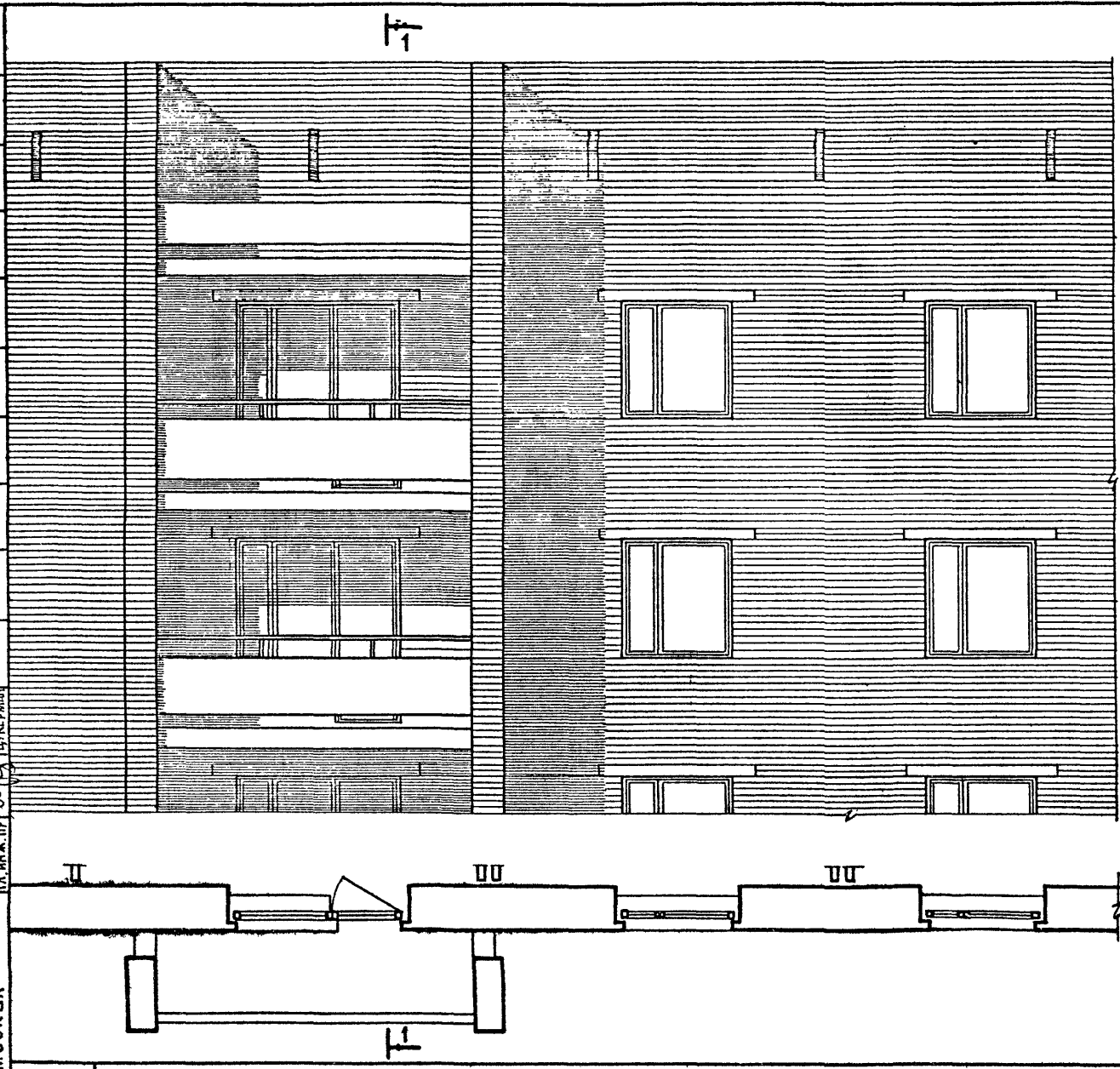

1980

Блок-секции 86-04/1, 86-09/1, 86-010/1, 86-021/1, 86-022/1, 86-024/1. ФРАГМЕНТ ФАСАДА ПО ОСИ Ас  
Ф А С А А 1.

ТИПОВЫЕ ПРОЕКТЫ 86-04/1, 07/1, 08/1, 09/1, 010/1, 021/1, 022/1, 023/1, 024/1, 032/1	ЧАСТЬ 0	ЛИСТ 35
	РАЗДЕЛ 01/80	

В. С. ШИВА  
 Г. МОСКВА  
 1980

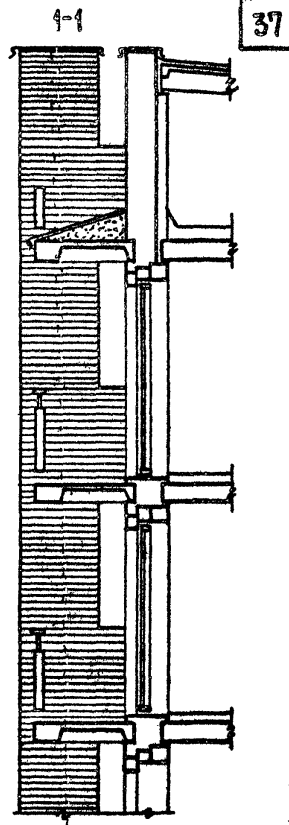
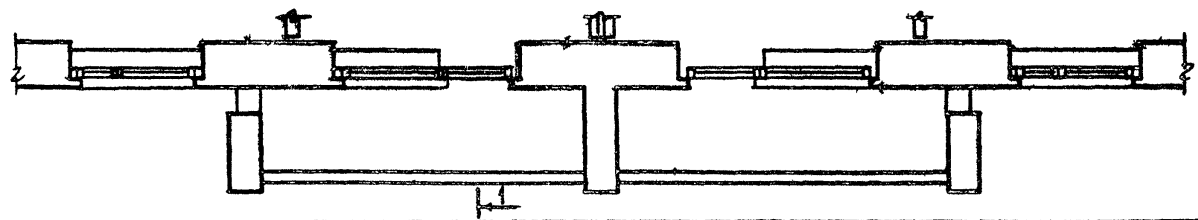
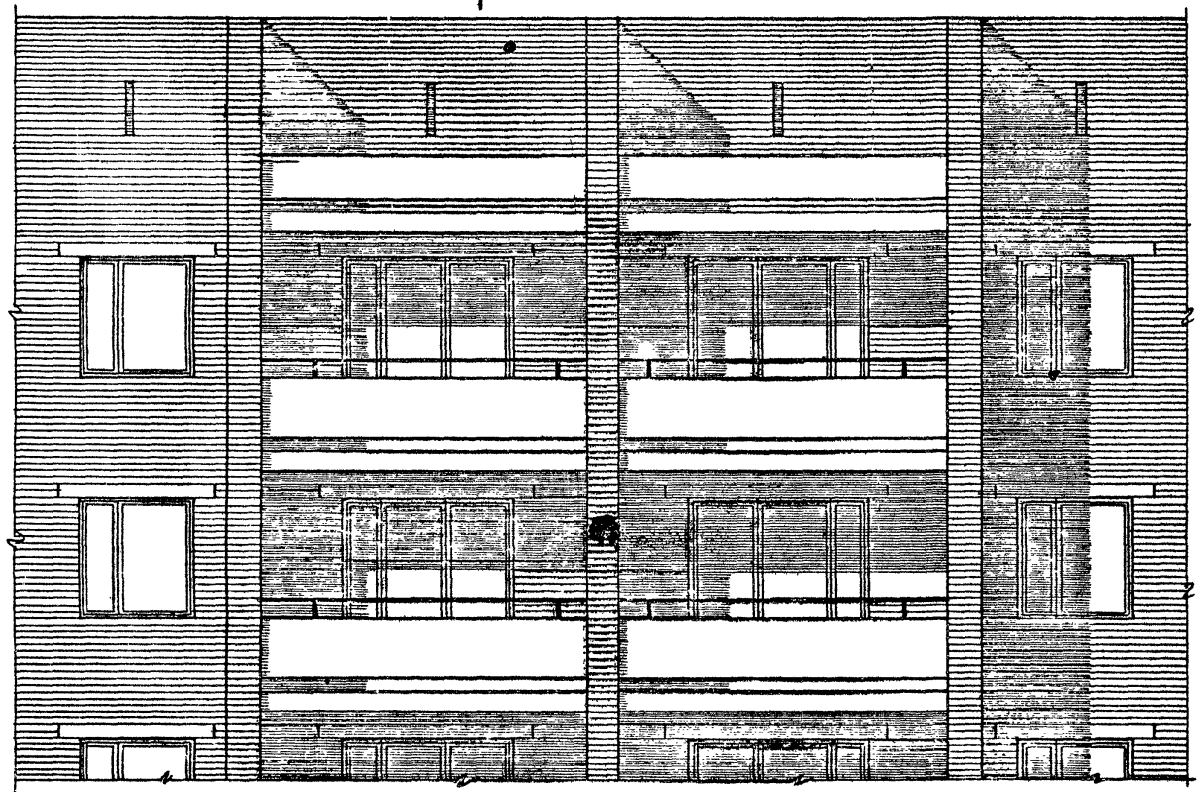

1980

Блок-секции 86-07/1, 86-021/1, 86-022/1, 86-023/1. ФРАГМЕНТ ФАСАДА ПО ОСИ „Ас“.  
 Ф А С А Д 1.

ТИПОВЫЕ ПРОЕКТЫ 86-04/1, 07/1, 08/1, 09/1, 010/1, 021/1, 022/1, 023/1, 024/1, 032/1	ЧАСТЬ 0 РАЗДЕЛ 0-1/80	ЛИСТ 36
---	--------------------------	------------

УК. Б. АС 10	УК. Б. АС 10	ПРОЕКТИРОВАНО	СРОК	СОГЛАСОВАНО	ДАТА
ГЛАВ. М. ДИДИКО	ГЛАВ. М. ДИДИКО	ПРОЕКТИРОВАНО	СРОК	СОГЛАСОВАНО	ИВ. Н.
СА. КУРСКИ	СА. КУРСКИ	ПРОЕКТИРОВАНО	СРОК	СОГЛАСОВАНО	ВЗАМЕН
СА. АРХ. ПР. БИДЬ	СА. АРХ. ПР. БИДЬ	ПРОЕКТИРОВАНО	СРОК	СОГЛАСОВАНО	
СА. АРХ. ПР. КУКОВ	СА. АРХ. ПР. КУКОВ	ПРОЕКТИРОВАНО	СРОК	СОГЛАСОВАНО	

ЦНИИЭП ЖИЛИЩА  
Г. МОСКВА

1980

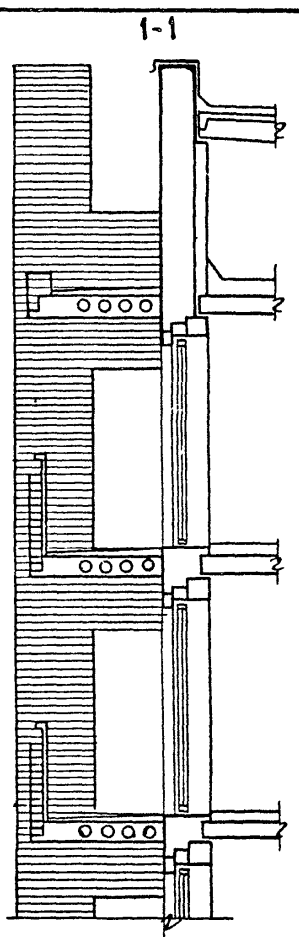
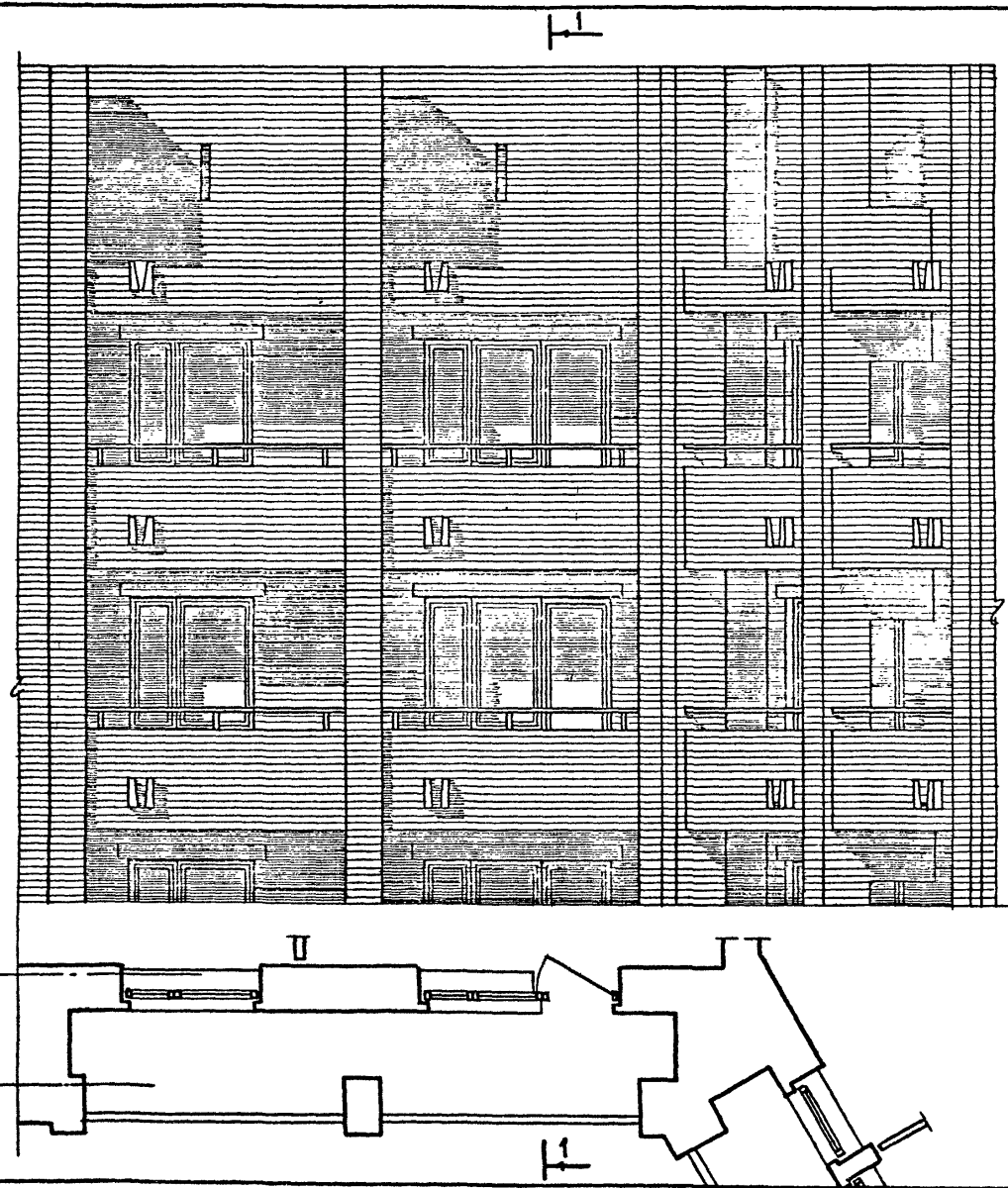

38

Блок-секция 86-032/1. ФРАГМЕНТ ФАСАДА ПО ОСИ „Ас“.

ТИПОВЫЕ ПРОЕКТЫ	ЧАСТЬ 0	ЛИСТ
86-04/1, 07/1, 08/1, 09/1, 010/1	РАЗД ЕЛ 0-1/80	37
021/1, 022/1, 023/1, 024/1, 032/1		

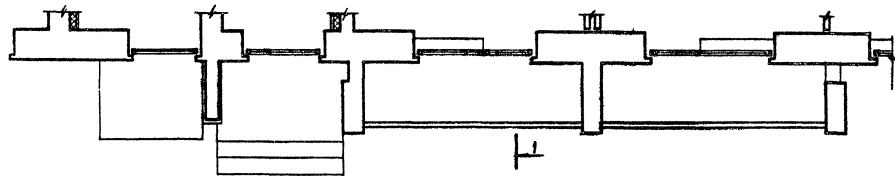

1980

Блок-секции 86-04/1, 86-08/1, 86-09/1, 86-010/1. ФРАГМЕНТ ФАСАДА ПО ОСИ „Гс“.  
 Ф А С А Д 1.

ТИПОВЫЕ ПРОСКТЫ  
 56-04/1, 07/1, 08/1, 09/1, 10/1,  
 1021/1, 1022/1, 1023/1, 1024/1, 1025/1

ЧАСТЬ 0  
 РАЗДЕЛ 0-1/80

ЛНСТ  
 38

СОСТАВИТЕЛЬ  
ИЗДАТЕЛЬ  
ПРОЕКТА

ПРОЕКТА  
ИЗДАТЕЛЬ  
ПРОЕКТА

ЖИЛИЩНО-строительный отдел  
С. К. В. А.

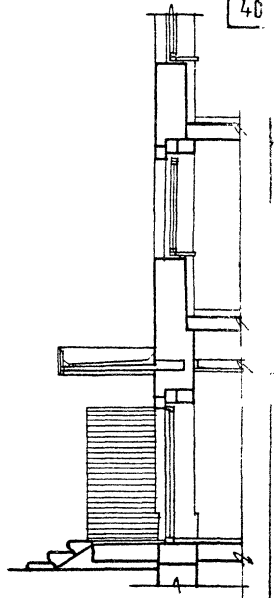
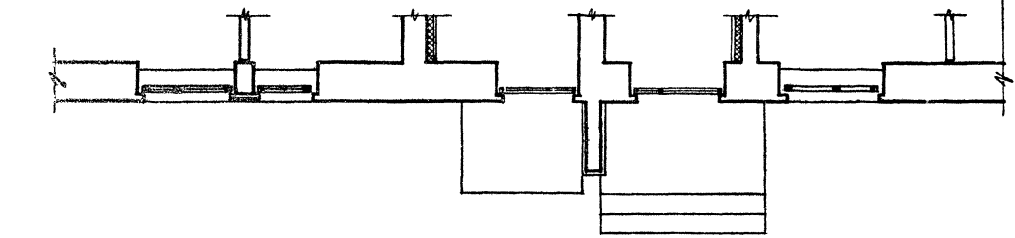
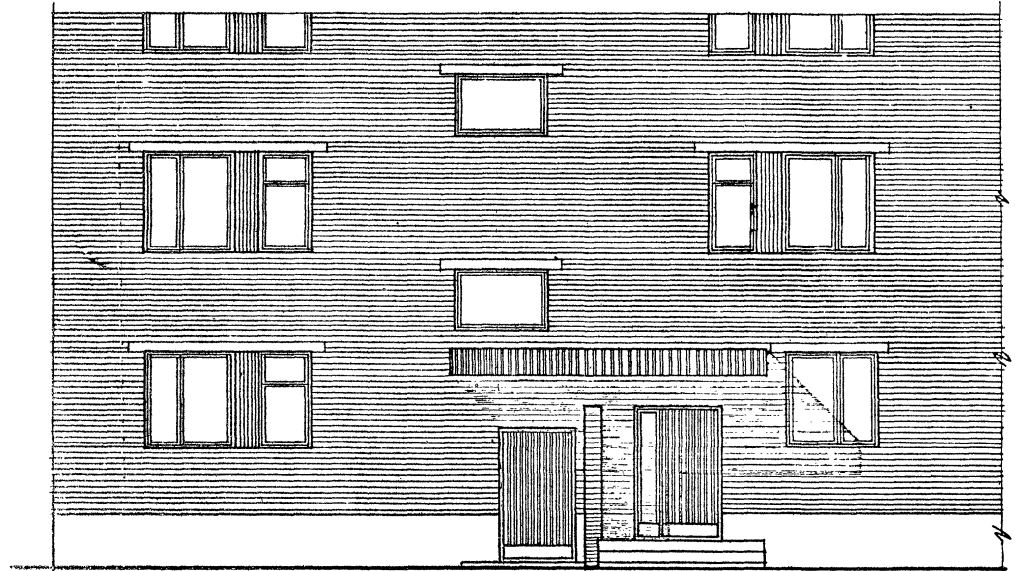

46

80

Блок-секции 86-07/1, 86-027/1. Фрагмент фасада по оси "Г". Фасады 1 и 2.

Типовые проекты  
86-06/1, 07/1, 08/1, 09/1, 010/1  
021/1, 022/1, 023/1, 024/1, 032/1

Часть 0  
Раздел 0-1/80

Лист  
39



ВЗДМЕР

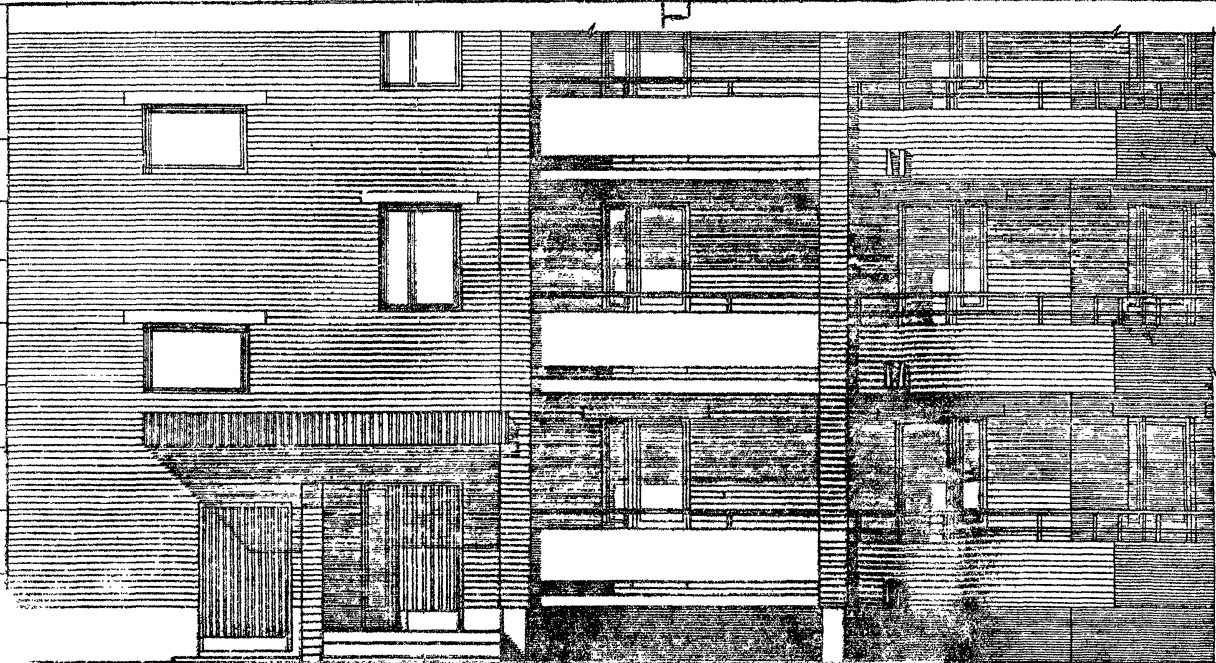

1-1

41

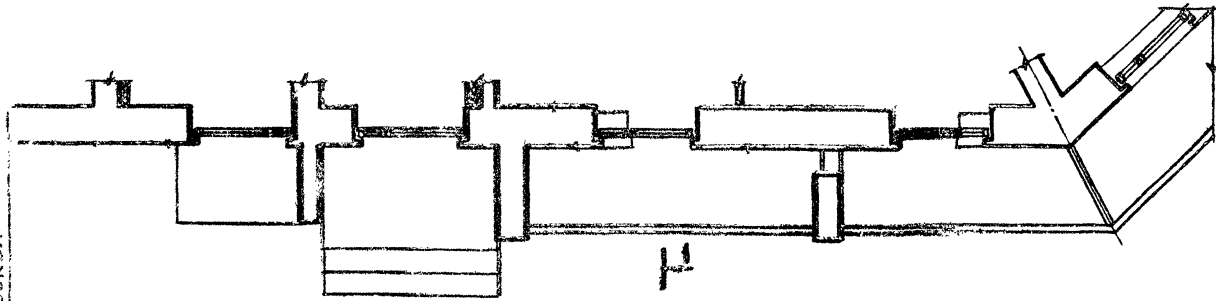
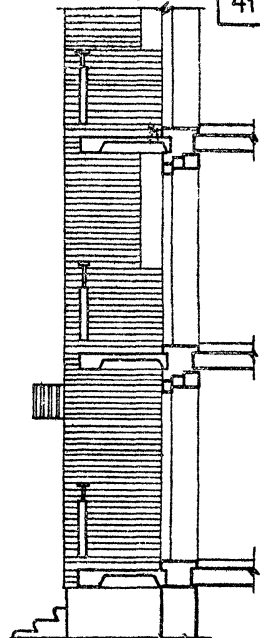

Г. МОСКВА

1980

Блок-секция 86-024/А. ФРАГМЕНТ ФАСАДА ПО ОСИ УС. ФАСАД 1.

Типовые проекты  
 86-04/1,07/1,08/1,09/1,10/1  
 021/1,022/1,023/1,024/1,025/1

ЧАСТЬ 0  
 РАЗДЕЛ 0-1/80

ЛИСТ  
 40



ФАСАДЫ ПО ОСИ АС

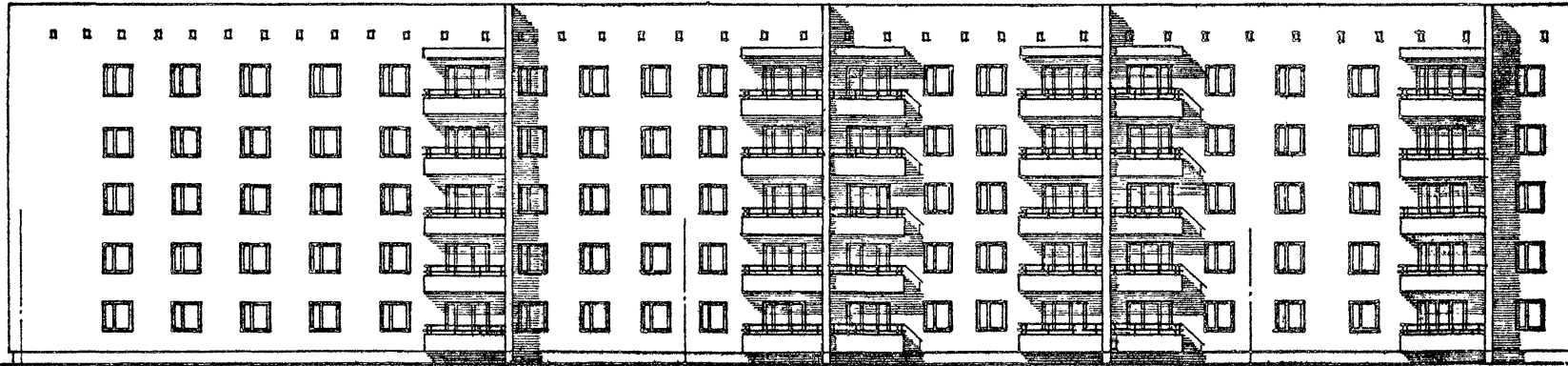

86-09/1 ТОРЦОВАЯ ЛЕВАЯ

86-07/1 РЯДОВАЯ

86-04/1 РЯДОВАЯ

ФАСАДЫ ПО ОСИ ГС

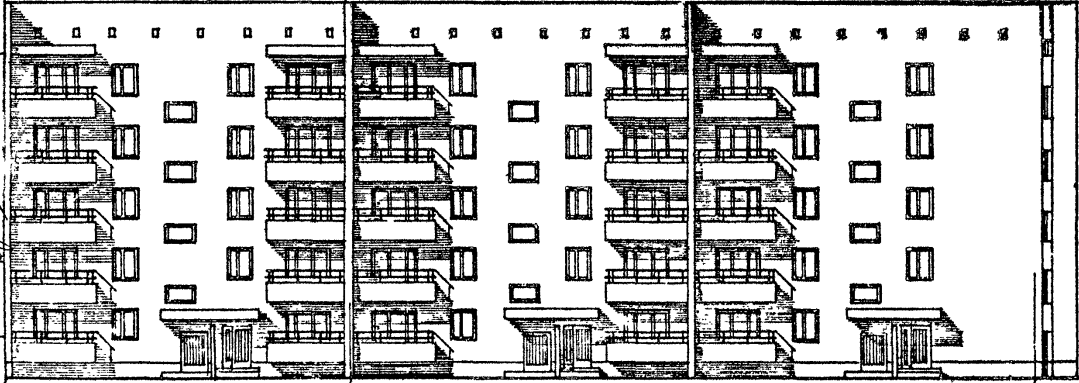

86-04/1 РЯДОВАЯ

86-09/1 ТОРЦОВАЯ ЛЕВАЯ

ФАСАД ПО ОСИ ІС

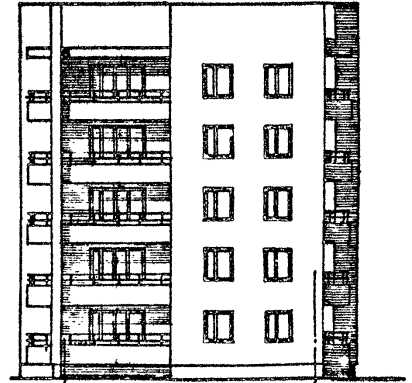

86-09/1 ТОРЦОВАЯ ЛЕВАЯ

Гс

Ас

ЦНИИ ЖИ.  
Г. МОСКВА  
1980

Блок-секции 86-07/1, 86-09/1. Ф А С А Д Ы 2

ТИПОВЫЕ ПРОЕКТЫ 86-04/1, 07/1, 08/1, 09/1, 010/1, 021/1, 022/1, 023/1, 024/1, 032/1	ЧАСТЬ D	АМСТ 42
	РАЗДЕЛ 01/80	



ФАСАДЫ ПО ОСИ Ас

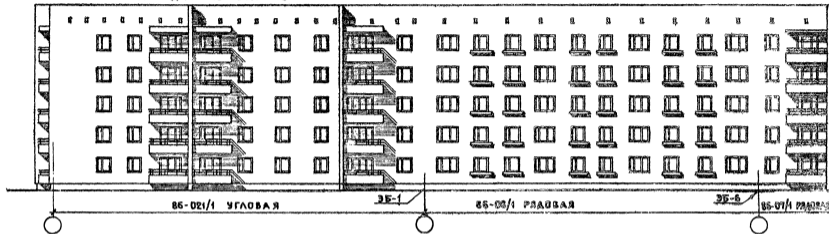

ФАСАДЫ ПО ОСИ Гс

ФАСАД ПО ОСИ Ес 3Б-2

ФАСАД ПО ОСИ Іс



1980

Блок-секции 86-08/1, 86-021/1. Ф А С А Д Ы 2.

ТИПОВЫЕ ПРОЕКТЫ	ЧАСТЬ В	ЛНСТ
86-04/1, 07/1, 08/1, 09/1, 010/1	РАЗДЕЛ 01/80	44
021/1, 022/1, 023/1, 024/1, 025/1		

ДАТА  
ИЗМ. №

СОГЛАСОВАНО

ПРОЕКТИРОВЩИК  
И. В. К. А. С. П. О. В. Е. Р. М. А. Н. О. В. А.  
ОТДЕЛ ПРОЕКТИРОВАНИЯ  
ОБЪЕКТА  
ЖИЛИЩНО-КОММУНАЛЬНОГО  
ХОЗЯЙСТВА  
Г. МОСКВА

1980

ФАСАДЫ ПО ОСИ АС

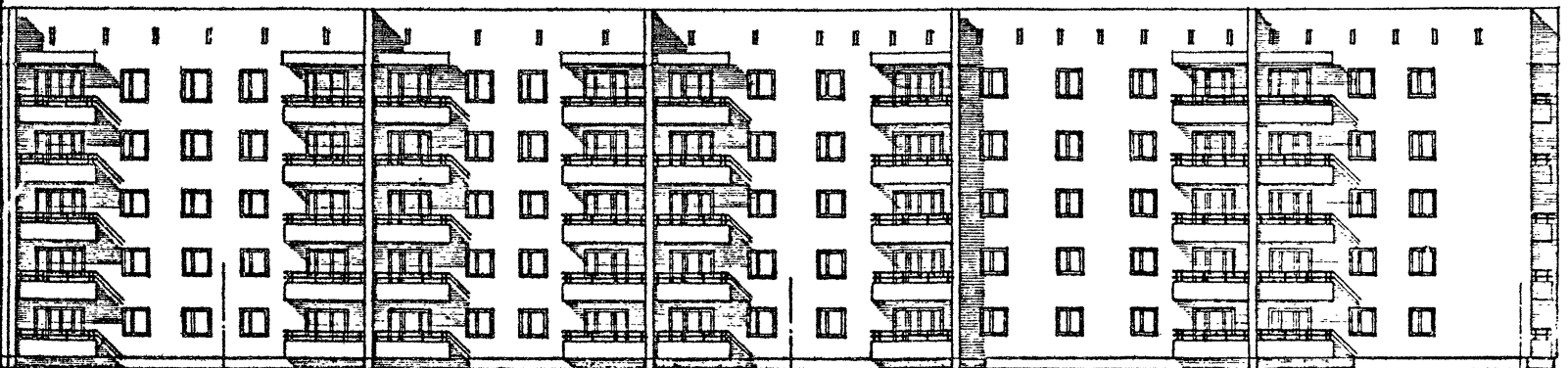

ФАСАД ПО ОСИ АС

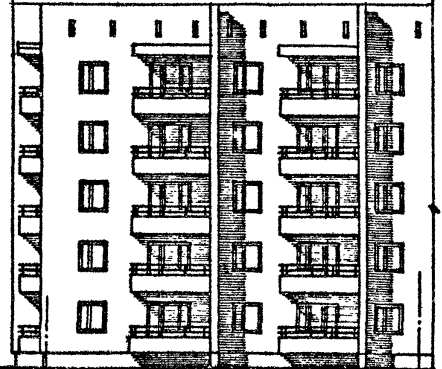

ФАСАД ПО ОСИ ЕС



ФАСАД ПО ОСИ ЕС

Блок - секции 86-07/1, 86-022/1. ФАСАДЫ 2.

ТИПОВЫЕ ПРОЕКТЫ 86-04/1, 07/1, 08/1, 09/1, 010/1, 021/1, 022/1, 023/1, 024/1, 072/1	ЧАСТЬ 0	ЛН 6 45
	РАЗДЕЛ 01/80	

ФАСАДЫ ПО ОСИ Ас

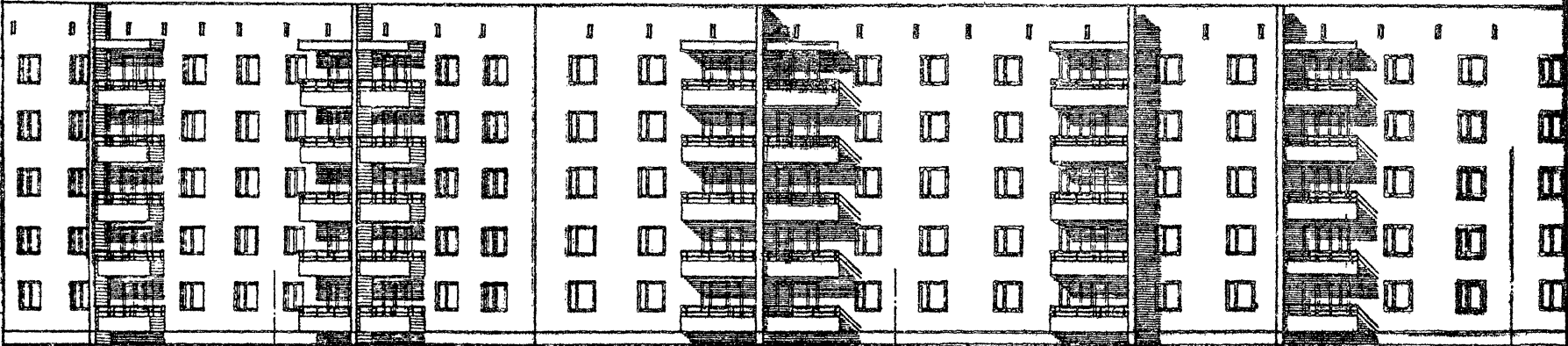

86-04/1 РЯДОВАЯ

35-6

86-023/1 РЯДОВАЯ

35-7

86-04/1 РЯДОВАЯ

35-1

ФАСАДЫ ПО ОСИ Гс

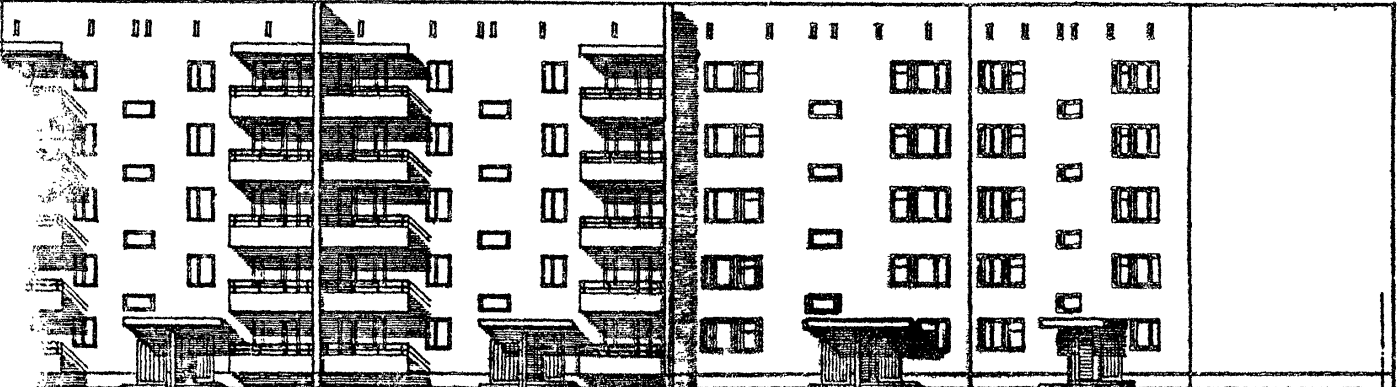

86-04/1 РЯДОВАЯ

35-7

86-023/1 ГОРЦОВАЯ

35-15

1980

Блок-секции 86-04/1, 86-023/1. ФАСАД 2.

ТИПОВЫЕ ПРОЕКТЫ	ЧАСТЬ 0	ЛИСТ
86-04/1, 07/1, 08/1, 09/1, 010/1		46
021/1, 022/1, 023/1, 024/1, 025/1	РАЗДЕЛ 01/80	





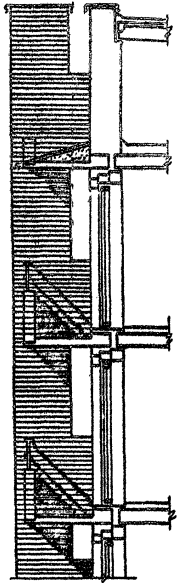
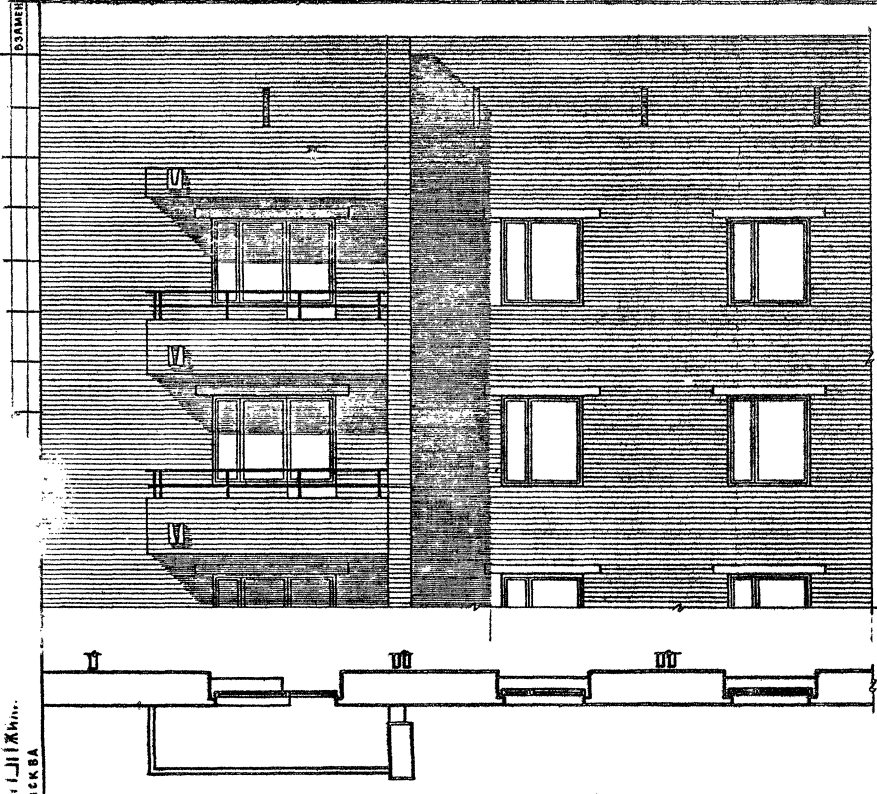

г. Москва  
1980

Блок-секции 86-04/1, 86-09/1, 86-022/1, 86-024/1. ФРАГМЕНТ ФАСАДА ПО ОСИ Ас. ФАСАДА

ТИПОВЫЕ ПРОЕКТЫ  
86-04/1, 07/1, 08/1, 09/1, 010/1,  
021/1, 022/1, 023/1, 024/1, 032/1

ЧАСТЬ - 0  
РАЗДЕЛ 0180

ЛИСТ  
48

АРХ. РАСТ. ДИ.	ОБЪЕДИН. РАТ. РА. ИИИ	СТУДИИИИ	СОГЛАСОВАНО	АРХ.
ТА. ИИИ. М.	ХИМОДОВ	ПРОБЕРНИ		ИИИ. А
ТА. ОБВЕТА	ЛУКЕРМАИ	Е. ФИИИОВ		ОЗАРМЕ
ТА. АРХ. ДИ.	Е. ФИИИОВ			
ТА. ИИИ. П. П.	ЛУКЕРМАИ			

ЦЕНТРАЛЬНАЯ  
ЖИЛИЩНО-КОММУНАЛЬНО-ХОЗЯЙСТВЕННАЯ  
УПРАВЛЕНИЕ  
Г. МОСКВА

1980

Блок-секции 86-07/1, 86-021/1, 86-022/1, 86-023/1. ФРАГМЕНТ ФАСАДА ПО ОСИ Ас. ФАСАД 2

ТИПОВЫЕ ПРОЕКТЫ 86-04/1, 07/1, 08/1, 09/1, 010/1, 021/1, 022/1, 023/1, 024/1, 032/1	ЧАСТЬ 0 РАЗДЕЛ 0-1/88	ЛИСТ 49
---	--------------------------	------------

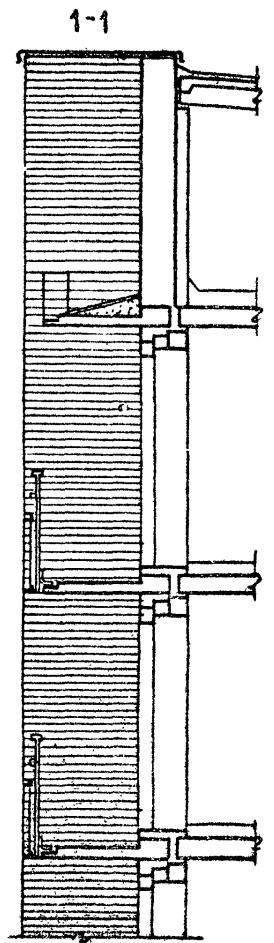
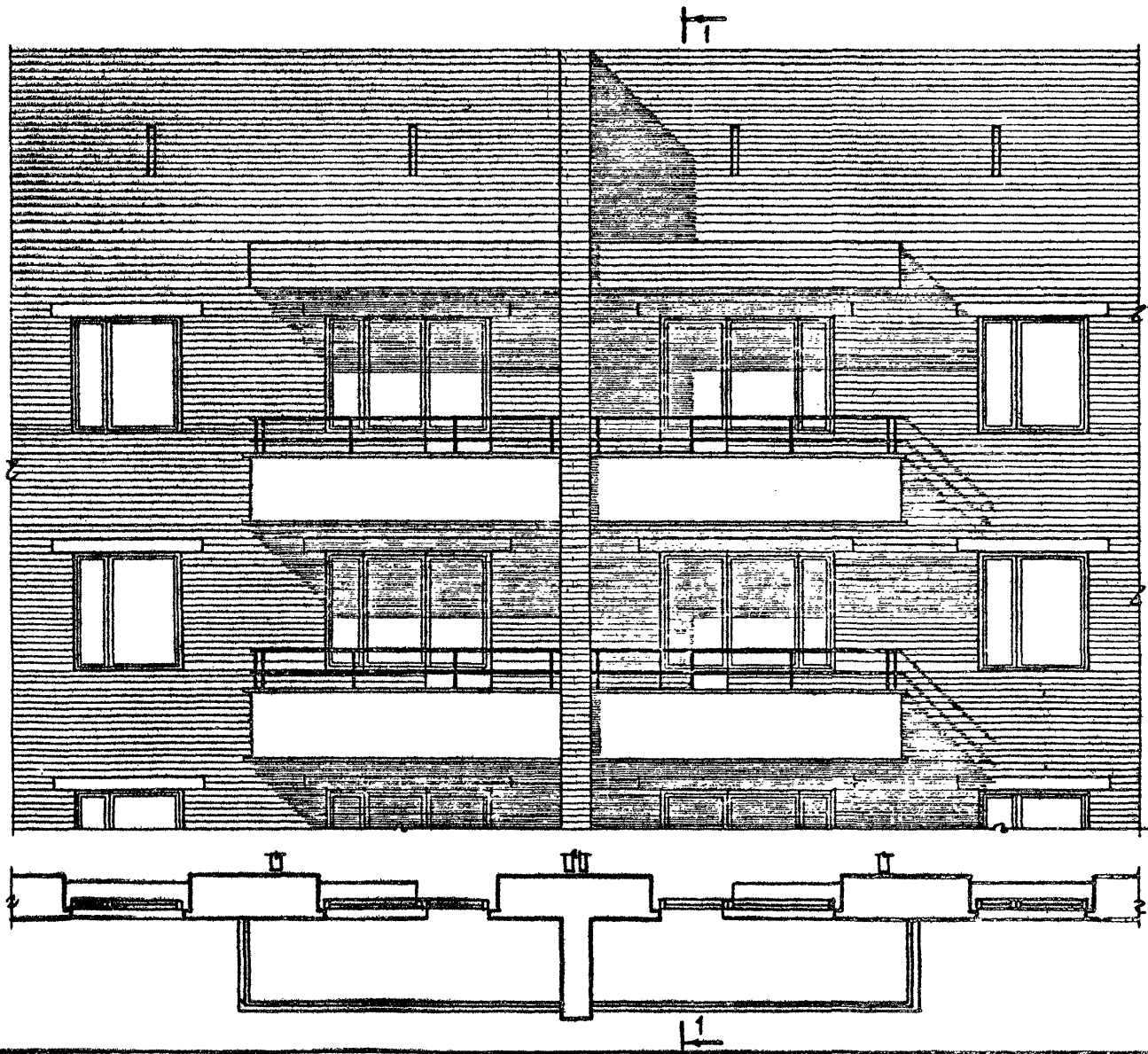

50

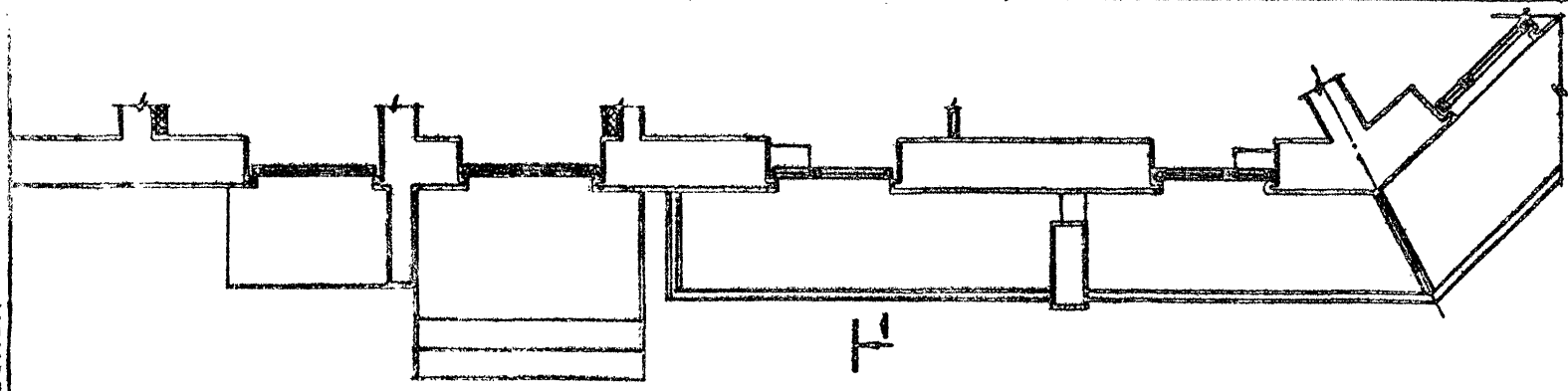
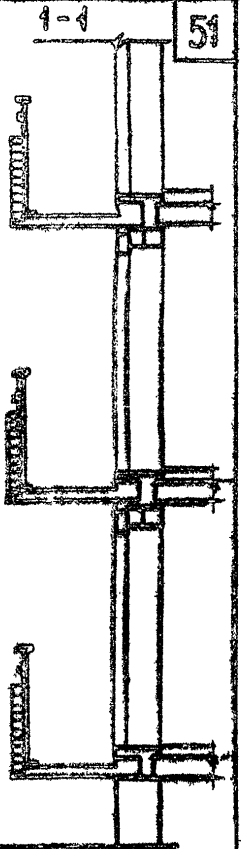
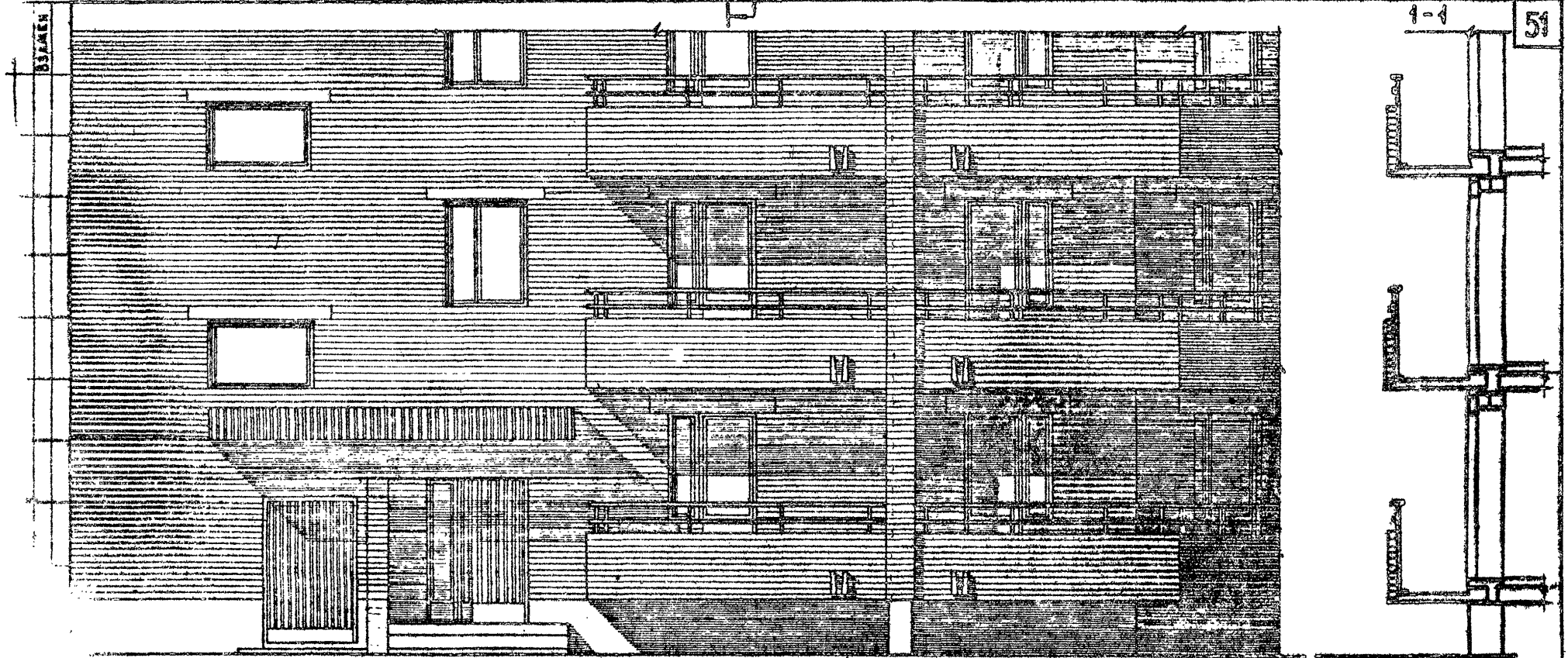

ГИИИ  
г. Москва

1980

Блок-секция В6-024/1. Фрагмент фасада по оси Гс'. Фасад 2.

Типовые проекты часть 0	лист
В6-024/1, 027/1, 028/1, 029/1, 030/1, 031/1, 032/1, 023/1, 024/1, 025/1	50
РАЗДЕЛ 0-1/80	

СОГЛАСОВАНО

ПРОЕКТА

АРХИТЕКТУРА  
ИНЖЕНЕРНО-СТРОИТЕЛЬНЫЙ  
УНИВЕРСИТЕТ  
ИМ. В.В. КУБЫШКИНА  
УЧЕБНО-НАУЧНО-ПРОЕКЦИОННО-ИССЛЕДОВАТЕЛЬСКИЙ ЦЕНТР  
ПРОЕКТИРОВАНИЯ

ЖИЛИЩНО-ПЕЧАТ  
Г. МОСКВА

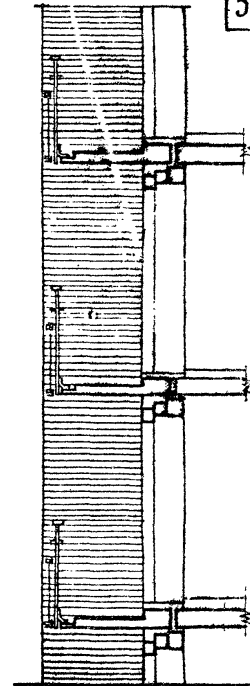

52

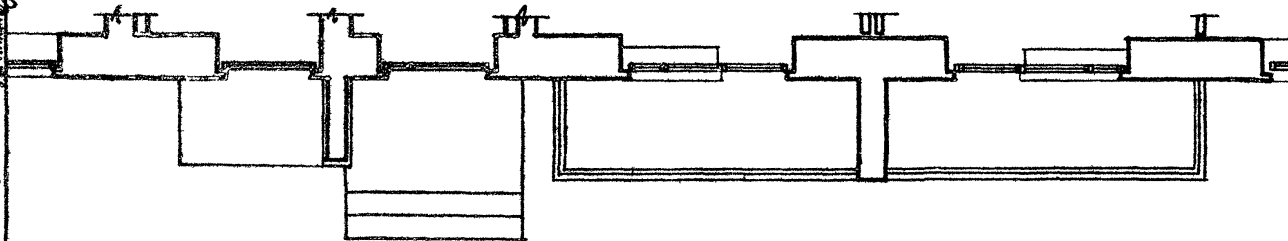

1980

Блок-секции 86-04/1, 86-08/1, 86-09/1, 86-010/1. Фрагмент фасада по оси „Г-с“. Фасад, 2.

ТИПОВЫЕ ПРОЕКТЫ 86-04/1, 07/1, 08/1, 09/1, 010/1 021/1, 022/1, 023/1, 024/1, 072/1	ЧАСТЬ 0	ЛИСТ
	РАЗДЕЛ 0-1/80	51

СОГЛАСОВАНО  
ДАТА  
ИМЯ  
ПОДПИСЬ

ПОДПИСЬ  
ИМЯ

ПОДПИСЬ  
ИМЯ

ПЕЧАТЬ  
ИМЯ  
Г. МОСКВА

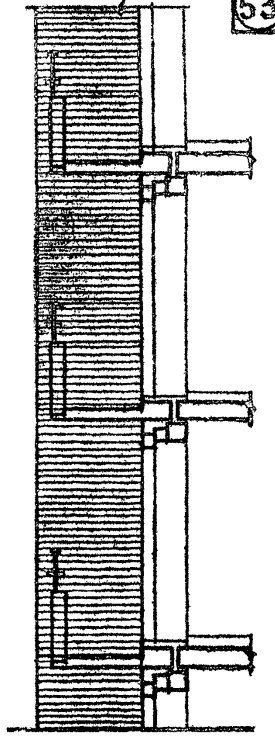
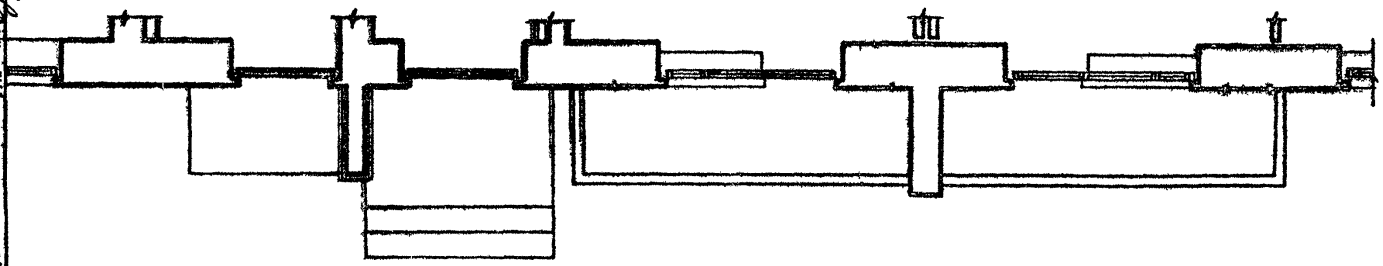
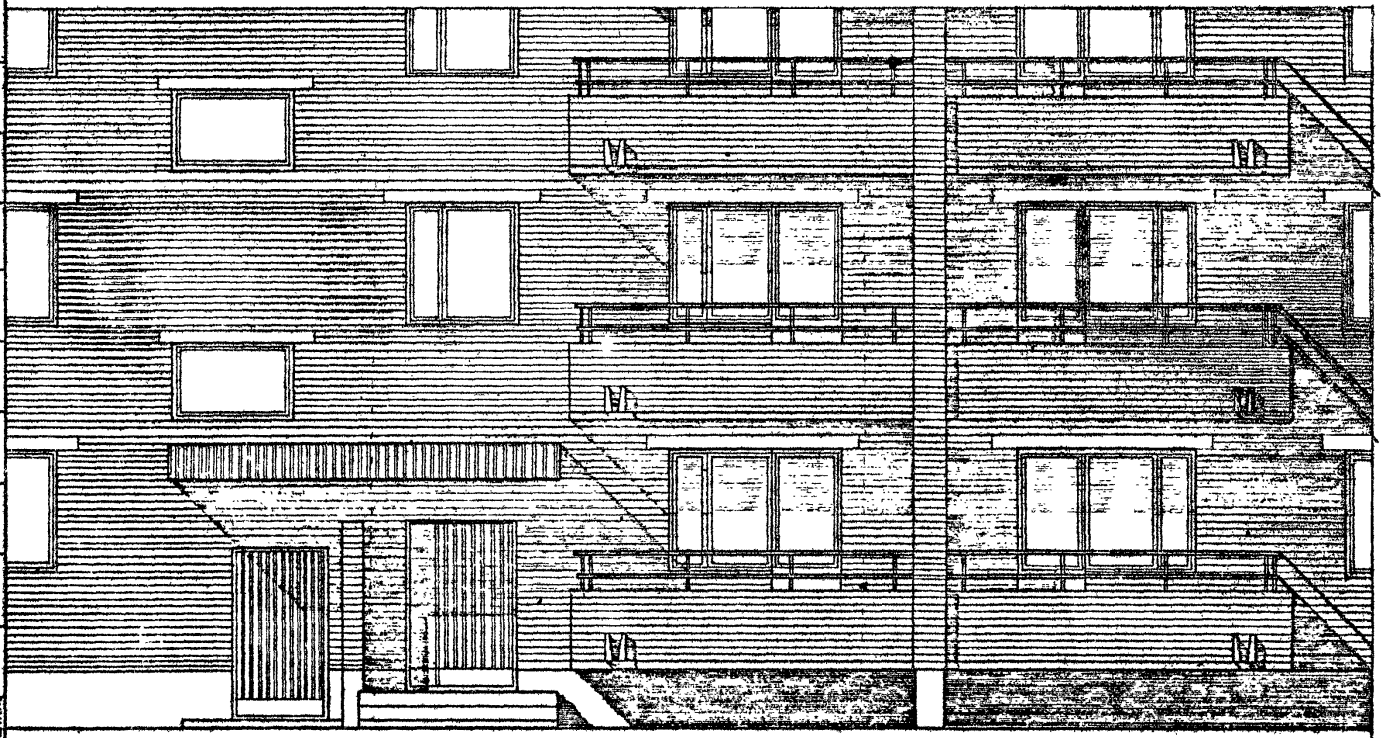

53

1980

Блок-секции 86-04/1, 86-08/1, 86-09/1, 86-010/1. Фрагмент фасада по оси „Рс“.  
Фасад 2. Вариант кирпичного ограждения.

Типовые проекты  
86-04/1, 07/1, 08/1, 09/1, 010/1,  
021/1, 022/1, 023/1, 024/1, 032/1  
Часть 0  
Раздел 0-1/80  
Лист  
52

ЦЕНТРАЛЬНЫЙ ИНСТИТУТ ТИПОВОГО ПРОЕКТИРОВАНИЯ ГОССТРОЯ СССР

КАЗАХСКИЙ СЪЛМАТ

---

Заказ № 691 Тираж 300 экз. Цена 2-05 Инв № 14570-01 Сдано в печать 2/6