

ГОСКОМИТЕТ
ПО ГРАЖДАНСКОМУ
СТРОИТЕЛЬСТВУ
И АРХИТЕКТУРЕ
ПРИ ГОССТРОЕ СССР

ЦНИИЭП
ЖИЛИЩА

СЕРИЯ 86 ЖИЛЫЕ ДОМА И БЛОК-СЕКЦИИ СО СТЕНАМИ ИЗ КИРПИЧА

ТИПОВЫЕ ПРОЕКТЫ
5-ЭТАЖНЫХ БЛОК-СЕКЦИЙ

ЧАСТЬ 0 - ОБЩАЯ ЧАСТЬ
РАЗДЕЛ 04/80 ОБЩАЯ ХАРАКТЕРИСТИКА ПРОЕКТА

МОСКВА 1980г.

86-04/1
86-07/1
86-08/1
86-09/1
86-010/1
86-021/1
86-022/1
86-023/1
86-024/1
86-032/1

НАИМЕНОВАНИЕ БЛОК-СЕКЦИИ	ФАСАД 1		ФАСАД 2	
	ПЛАНИРОВОЧНОЕ РЕШЕНИЕ 1 ЭТАЖА			
	I ОСНОВНОЕ	II СО СКВОЗНЫМ ПРОХОДОМ	I ОСНОВНОЕ	II СО СКВОЗНЫМ ПРОХОДОМ
РЯДОВАЯ 04/1				
РЯДОВАЯ 07/1				
РЯДОВАЯ 08/1				
ТОРЦОВАЯ ЛЕВАЯ 09/1				
ТОРЦОВАЯ ПРАВАЯ /С КОЛЕСНОЙ/ 010/1				
УГЛОВАЯ ЛЕВАЯ 021/1				
УГЛОВАЯ ПРАВАЯ 022/1				
ПОВОРОТНАЯ 023/1				
ПОВОРОТНАЯ 024/1				
СОЕДИНИ- ТЕЛЬНАЯ /ПОВОРОТНАЯ/ 032/1				

ТИПОВЫЕ ПРОЕКТЫ 5-ЭТАЖНЫХ БЛОК-СЕКЦИЙ СЕРИИ 86

РАЗРАБОТАНЫ ЦНИИЭП ЖИЛИЩА /127434, МОСКВА, ДМИТРОВСКОЕ ШОССЕ 9, КОРПУС Б/
УТВЕРЖДЕНЫ ГОСГРАЖДАНСТРОЕМ /ПРИКАЗ №250 ОТ 27.XI.1969Г, ПИСЬМО №3-1748 ОТ 24.XII.1970Г, ПИСЬМО №3-1692 ОТ 14.XI.1972Г/

БЛОК-СЕКЦИЯ	5-ЭТАЖНАЯ	29-КВАРТИРНАЯ	86-04/1	ВВЕДЕН В ДЕЙСТВИЕ ЦНИИЭП ЖИЛИЩА /ПРИКАЗ №45 ОТ 14.I.1977Г./
БЛОК-СЕКЦИЯ	5-ЭТАЖНАЯ	20-КВАРТИРНАЯ	86-07/1	ВВЕДЕН В ДЕЙСТВИЕ ЦНИИЭП ЖИЛИЩА /ПРИКАЗ №409 ОТ 30.XII.1976Г./
БЛОК-СЕКЦИЯ	5-ЭТАЖНАЯ	20-КВАРТИРНАЯ	86-08/1	ВВЕДЕН В ДЕЙСТВИЕ ЦНИИЭП ЖИЛИЩА /ПРИКАЗ №409 ОТ 30.XII.1976Г./
БЛОК-СЕКЦИЯ	5-ЭТАЖНАЯ	25-КВАРТИРНАЯ	86-09/1	ВВЕДЕН В ДЕЙСТВИЕ ЦНИИЭП ЖИЛИЩА /ПРИКАЗ №222 ОТ 2.XI.1977Г./
БЛОК-СЕКЦИЯ	5-ЭТАЖНАЯ	25-КВАРТИРНАЯ	86-010/1	ВВЕДЕН В ДЕЙСТВИЕ ЦНИИЭП ЖИЛИЩА /ПРИКАЗ №246 ОТ 22.XI.1977Г./
БЛОК-СЕКЦИЯ	5-ЭТАЖНАЯ	34-КВАРТИРНАЯ	86-021/1	ВВЕДЕН В ДЕЙСТВИЕ ЦНИИЭП ЖИЛИЩА /ПРИКАЗ №244 ОТ 22.XI.1977Г./
БЛОК-СЕКЦИЯ	5-ЭТАЖНАЯ	35-КВАРТИРНАЯ	86-022/1	ВВЕДЕН В ДЕЙСТВИЕ ЦНИИЭП ЖИЛИЩА /ПРИКАЗ №246 ОТ 22.XI.1977Г./
БЛОК-СЕКЦИЯ	5-ЭТАЖНАЯ	20-КВАРТИРНАЯ	86-023/1	ВВЕДЕН В ДЕЙСТВИЕ ЦНИИЭП ЖИЛИЩА /ПРИКАЗ №518 ОТ 20.XII.1977Г./
ПОВОРОТНАЯ С ВНЕШНИМ УГОЛОМ				ВВЕДЕН В ДЕЙСТВИЕ ЦНИИЭП ЖИЛИЩА /ПРИКАЗ №518 ОТ 20.XII.1977Г./
БЛОК-СЕКЦИЯ	5-ЭТАЖНАЯ	20-КВАРТИРНАЯ	86-024/1	ВВЕДЕН В ДЕЙСТВИЕ ЦНИИЭП ЖИЛИЩА /ПРИКАЗ №518 ОТ 20.XII.1977Г./
ПОВОРОТНАЯ В ВНУТРЕННЕМ УГОЛОМ				ВВЕДЕН В ДЕЙСТВИЕ ЦНИИЭП ЖИЛИЩА /ПРИКАЗ №518 ОТ 20.XII.1977Г./
БЛОК-СЕКЦИЯ	5-ЭТАЖНАЯ	20-КВАРТИРНАЯ	86-032/1	ВВЕДЕН В ДЕЙСТВИЕ ЦНИИЭП ЖИЛИЩА /ПРИКАЗ №437 ОТ 30.XI.1978Г./
СОЕДИНИТЕЛЬНАЯ В 3 НАПРАВЛЕНИЯХ ПОД 120° /ПОВОРОТНАЯ/				ВВЕДЕН В ДЕЙСТВИЕ ЦНИИЭП ЖИЛИЩА /ПРИКАЗ №437 ОТ 30.XI.1978Г./

Авторский коллектив

Архитекторы - В.Ефимова, М.Смолицкая
 Конструкторы - Л.Сурегина, Е.Дукерман
 При участии - Е.Голубенковой, Т.Синеващниковой, А.Федотовой
 Инженеры - сантехники - В.Золотова, А.Раковщик, Н.Филиппов
 Инженеры - электрики - Н.Брускин, Б.Старик, М.Шименко

Пояснительная записка.

Комплексная корректировка проектов произведена по заданию, утвержденному Госгражданстроем 15.08.75г. в целях снижения стоимости трудозатрат и расхода материалов с учетом действующих нормативных документов.

5-этажные блок-секции входят в состав серии 86-кирпичных жилых домов и блок-секции с продольными несущими стенами

Область применения - I климатический район, возможно применение в III районе, с обычными геологическими условиями и расчетной зимней температурой -25°-30°-35° и 40°С и массой снегового покрова 150 кг/м²

Проектами предусмотрены следующие планировочные решения: основное - I, со сквозным проходом - II, с колясочной в подполье - III и 16 типов элементов благоустройства: рядовые, рядовые температурными и осадочными швами, торцовые.

Фасады разработаны в двух вариантах: с лоджиями /Фасад I/ с балконами /Фасад 2/

В связи с выходом ВСН 36-77 в соответствии с заданием, утвержденным Госгражданстроем 04.06.79г. проведена замена совмещенных вентилярезов крыш на чердачные.

Настоящий проект выполнен в соответствии с действующими нормами и правилами /в том числе по взрывопожарной безопасности/

Гл. архитектор проекта *Ефимова* /В.Ефимова/

Гл. инженер проекта *Дукерман* /Е.Дукерман/

Привязка настоящего проекта выполнена в соответствии с действующими нормами и правилами /в том числе по взрывопожарной безопасности/

Гл. архитектор проекта привязки /...../

Гл. инженер проекта привязки /...../

.....19...г

ЦНИИЭП ЖИЛИЩА
 МОСКВА

С.Г. ГЛАВ. ИНЖЕНЕР
 В.Е. ЕФИМОВА

И.И. ДУКЕРМАН

С.А. СУРЕГИНА

М.А. СМОЛИЦКАЯ

Т.А. СИНЕВАШНИКОВА

А.А. ФЕДотова

В.А. ЗОЛотова

А.А. РАКОВЩИК

Н.А. ФИЛИППОВ

Н.А. БРУСКИН

Б.А. СТАРИК

М.А. ШИМЕНКО

1980

3 А Г Л А В Н Ы Й Л И С Т / НАЧАЛО /

ТИПОВЫЕ ПРОЕКТЫ 86-04/1, 07/1, 08/1, 09/1, 010/1, 021/1, 022/1, 023/1, 024/1, 032/1	ЧАСТЬ 0	Л И С Т
	РАЗДЕЛ 0-1/80	1

МА
№ 7-200
ВАШЕН

КАДЕ

ЖИЛИЩНО-СТРОИТЕЛЬНЫЙ
Т. МОСКВА

НАИМЕНОВАНИЕ	ЛИСТ	СТР.	НАИМЕНОВАНИЕ	ЛИСТ	СТР.
Обложка	—	1	ТАБЛИЦА ПЛОЩАДЕЙ И ОБЪЕМОВ	27	28
Заглавный лист / начало /	1	2	БЛОК-СЕКЦИИ 86-07/1, 86-09/1. ФАСАДЫ 1	28	29
Заглавный лист / окончание /	2 И	3	БЛОК-СЕКЦИИ 86-07/1, 86-010/1 ФАСАДЫ 1	29	30
НОМЕНКЛАТУРА 5-ЭТАЖНЫХ БЛОК-СЕКЦИЙ	3	4	БЛОК-СЕКЦИИ 86-08/1, 86-021/1. ФАСАДЫ 1	30	31
СХЕМЫ БЛОКИРОВОК БЛОК-СЕКЦИЙ	4	5	БЛОК-СЕКЦИИ 86-07/1, 86-022/1. ФАСАДЫ 1	31	32
СХЕМЫ БЛОКИРОВОК БЛОК-СЕКЦИЙ	5	6	БЛОК-СЕКЦИИ 86-04/1, 86-023/1. ФАСАДЫ 1	32	33
СОСТАВ ПРОЕКТА	6 И	7	БЛОК-СЕКЦИИ 86-07/1, 86-024/1. ФАСАДЫ 1	33	34
ВАРИАНТЫ ПРОЕКТНЫХ РЕШЕНИЙ	7	8	БЛОК-СЕКЦИИ 86-04/1, 86-023/1, 86-032/1. ФАСАДЫ 1.	34	35
БЛОК-СЕКЦИИ 86-04/1 И 86-021/1. СЕКЦИЯ 1Б-2Б-2Б /ЛЕВАЯ/ ТИПОВОЙ ЭТАЖ ПЕРВЫЙ ЭТАЖ. ПЛАНИРОВОЧНОЕ РЕШЕНИЕ ОСНОВНОЕ	8	9	БЛОК-СЕКЦИИ 86-04/1, 86-09/1, 86-010/1, 86-021/1, 86-023/1, 86-024/1 ФРАГМЕНТ ФАСАДА ПО ОСИ АС. ФАСАД 1.	35	36
БЛОК-СЕКЦИИ 86-04/1 И 86-023/1. СЕКЦИЯ 1Б-2Б-2Б /ПРАВАЯ/ ТИПОВОЙ И ПЕРВЫЙ ЭТАЖИ.	9	10	БЛОК-СЕКЦИИ 86-07/1, 86-021/1, 86-023/1 ФРАГМЕНТ ФАСАДА ПО ОСИ АС. ФАСАД 1	36	37
БЛОК-СЕКЦИЯ 86-04/1. СЕКЦИЯ 1Б-2Б-2Б /ЛЕВАЯ/. ПЕРВЫЙ ЭТАЖ ПЛАНИРОВОЧНОЕ РЕШЕНИЕ СО СКВОЗНЫМ ПРОХОДОМ. РАЗРЕЗ 1-1	10	11	БЛОК-СЕКЦИЯ 86-032/1. ФРАГМЕНТ ФАСАДА ПО ОСИ АС	37	38
БЛОК-СЕКЦИЯ 86-07/1. СЕКЦИЯ 3А-3А. ТИПОВОЙ ЭТАЖ. ФРАГМЕНТ СЕКЦИИ 1 ЭТАЖА. ПЛАНИРОВОЧНОЕ РЕШЕНИЕ ОСНОВНОЕ	11	12	БЛОК-СЕКЦИИ 86-04/1, 86-08/1, 86-09/1, 86-010/1 ФРАГМЕНТ ФАСАДА ПО ОСИ ГС. ФАСАД 1	38	39
БЛОК-СЕКЦИИ 86-08/1. СЕКЦИЯ 3Б-4Б. ТИПОВОЙ ЭТАЖ. ФРАГМЕНТ СЕКЦИИ 1 ЭТАЖА. ПЛАНИРОВОЧНОЕ РЕШЕНИЕ ОСНОВНОЕ	12	13	БЛОК-СЕКЦИИ 86-07/1, 86-023/1 ФРАГМЕНТ ФАСАДА ПО ОСИ ГС. ФАСАДЫ 1 И 2	39	40
БЛОК-СЕКЦИЯ 86-07/1 И 86-08/1. ПЕРВЫЙ ЭТАЖ. ПЛАНИРОВОЧНОЕ РЕШЕНИЕ СО СКВОЗНЫМ ПРОХОДОМ	13	14	БЛОК-СЕКЦИЯ 86-024/1. ФРАГМЕНТ ФАСАДА ПО ОСИ ГС. ФАСАД 1.	40	41
БЛОК-СЕКЦИЯ 86-09/1. СЕКЦИЯ 1А-2Б-3А /ЛЕВАЯ/. ТИПОВОЙ ЭТАЖ ФРАГМЕНТ СЕКЦИИ 1 ЭТАЖА	14	15	БЛОК-СЕКЦИИ 86-04/1, 86-08/1, 86-09/1, 86-010/1. ФРАГМЕНТ ФАСАДА ПО ОСИ ГС. ФАСАД 1. ВАРИАНТ КИРПИЧНОГО ОГРАЖДЕНИЯ	41	42
БЛОК-СЕКЦИЯ 86-09/1. СЕКЦИЯ 3Б-5А. ТИПОВОЙ ЭТАЖ ФРАГМЕНТ СЕКЦИИ 1 ЭТАЖА	15	16	БЛОК-СЕКЦИИ 86-07/1, 86-09/1. ФАСАДЫ 2	42	43
БЛОК-СЕКЦИЯ 86-010/1. СЕКЦИЯ 1А-2Б-3А /ПРАВАЯ/. ТИПОВОЙ ЭТАЖ ФРАГМЕНТ СЕКЦИИ 1 ЭТАЖА.	16	17	БЛОК-СЕКЦИИ 86-07/1, 86-010/1. ФАСАДЫ 2	43	44
БЛОК-СЕКЦИЯ 86-010/1. СЕКЦИЯ 3Б-5А. ТИПОВОЙ ЭТАЖ ФРАГМЕНТ СЕКЦИИ 1 ЭТАЖА	17	18	БЛОК-СЕКЦИИ 86-08/1, 86-021/1. ФАСАДЫ 2	44	45
БЛОК-СЕКЦИЯ 86-021/1. СЕКЦИЯ 1Б-3А-3А-5Б /ЛЕВАЯ/. ТИПОВОЙ ЭТАЖ ФРАГМЕНТ СЕКЦИИ 1 ЭТАЖА	18	19	БЛОК-СЕКЦИИ 86-07/1, 86-022/1. ФАСАДЫ 2	45	46
БЛОК-СЕКЦИЯ 86-022/1. СЕКЦИЯ 1Б-3А-3А-5Б /ПРАВАЯ/. ТИПОВОЙ ЭТАЖ ФРАГМЕНТ СЕКЦИИ 1 ЭТАЖА	19	20	БЛОК-СЕКЦИИ 86-04/1, 86-023/1 ФАСАДЫ 2	46	47
БЛОК-СЕКЦИЯ 86-023/1. СЕКЦИЯ 3А-4Б. ТИПОВОЙ ЭТАЖ	20	21	БЛОК-СЕКЦИИ 86-04/1, 86-07/1, 86-024/1. ФАСАДЫ 2	47	48
БЛОК-СЕКЦИЯ 86-023/1. ФРАГМЕНТ СЕКЦИИ ПЕРВОГО ЭТАЖА	21	22	БЛОК-СЕКЦИИ 86-04/1, 86-09/1, 86-021/1, 86-024/1 ФРАГМЕНТ ФАСАДА ПО ОСИ АС. ФАСАД 2	48	49
БЛОК-СЕКЦИЯ 86-024/1. СЕКЦИЯ 3А-4Б. ТИПОВОЙ ЭТАЖ	22	23	БЛОК-СЕКЦИИ 86-07/1, 86-021/1, 86-022/1, 86-023/1 ФРАГМЕНТ ФАСАДА ПО ОСИ АС. ФАСАД 2	49	50
БЛОК-СЕКЦИЯ 86-024/1. ФРАГМЕНТ СЕКЦИИ ПЕРВОГО ЭТАЖА	23	24	БЛОК-СЕКЦИЯ 86-024/1. ФРАГМЕНТ ФАСАДА ПО ОСИ ГС. ФАСАД 2	50	51
БЛОК-СЕКЦИЯ 86-032/1. СЕКЦИЯ 1Б-2А-3Б-3Б. ТИПОВОЙ ЭТАЖ	24	25	БЛОК-СЕКЦИИ 86-04/1, 86-08/1, 86-09/1, 86-010/1 ФРАГМЕНТ ФАСАДА ПО ОСИ ГС. ФАСАД 2	51	52
БЛОК-СЕКЦИЯ 86-032/1. СЕКЦИЯ 1Б-2А-3Б-3Б. ПЕРВЫЙ ЭТАЖ. РАЗРЕЗ 1-1	25	26	БЛОК-СЕКЦИИ 86-04/1, 86-08/1, 86-09/1, 86-010/1. ФРАГМЕНТ ФАСАДА ПО ОСИ ГС. ФАСАД 2. ВАРИАНТ КИРПИЧНОГО ОГРАЖДЕНИЯ	52	53
ТАБЛИЦА ПЛОЩАДЕЙ	26	27	ИЗМЕНЕНИЯ ВНЕСЕНЫ В СВЯЗИ С РАЗРАБОТКОЙ ВАРИАНТА СВАЙНЫХ ФУНДАМЕНТОВ. 15. 11. 82г. гл. инж. пр-та ЦУБЕРМАН		

1982

ЗАГЛАВНЫЙ ЛИСТ /ОКОНЧАНИЕ/

ТИПОВЫЕ ПРОСКТЫ ЧАСТЬ 0 ЛИСТ
86-04/1, 07/1, 08/1, 09/1, 021/1, 022/1, 023/1, 024/1, 032/1 РАЗДЕЛ 0-4 2 И

№ ПРОЕКТА	СХЕМА ПЛАНА	ВARIANT (ШИФР)	КОЛИЧЕСТВО КВАРТИР	КОЛИЧЕСТВО КВАРТИР											ПРИМЕЧАНИЕ	№ ПРОЕКТА	СХЕМА ПЛАНА	ВARIANT (ШИФР)	КОЛИЧЕСТВО КВАРТИР	КОЛИЧЕСТВО КВАРТИР																										
				35-	1А	1Б	2А	2Б	3А	3Б	4А	4Б	5А	35-						1А	1Б	2А	2Б	3А	3Б	4А	4Б	5А																		
																													ВСЕГО	ВСЕГО																
86-01/1		И-1, И-2, И-3, И-4, И-5, И-6, И-7	1, 2, 3, 4, 5, 6, 7, 8, 9, 10, 11	29	10	11	16	4																		РАЗРАБОТАНЫ РАБОЧЕ ЧЕРТЕЖИ	86-022/1		И-1, И-2, И-3, И-4, И-5, И-6, И-7	1, 2, 3, 4, 5, 6, 7, 8, 9, 10, 11	35	11	10	9	5									РАЗРАБОТАНЫ РАБОЧЕ ЧЕРТЕЖИ		
86-02/1		И-1, И-2, И-3, И-4, И-5, И-6, И-7	6, 7, 8, 9, 10, 11, 12, 13, 14, 15, 16	20	1	2	18																			РАЗРАБОТАНЫ РАБОЧЕ ЧЕРТЕЖИ	86-023/1		И-1, И-2, И-3, И-4, И-5, И-6, И-7	6, 7, 8, 9, 10, 11, 12, 13, 14, 15, 16	20		1	9	1				9					РАЗРАБОТАНЫ РАБОЧЕ ЧЕРТЕЖИ		
86-03/1		И-1, И-2, И-3, И-4, И-5, И-6, И-7	1, 2, 3, 4, 5, 6, 7, 8, 9, 10, 11	20		1	10	9																		РАЗРАБОТАНЫ РАБОЧЕ ЧЕРТЕЖИ	86-024/1		И-1, И-2, И-3, И-4, И-5, И-6, И-7	6, 7, 8, 9, 10, 11, 12, 13, 14, 15, 16	20		1	9	1				9					РАЗРАБОТАНЫ РАБОЧЕ ЧЕРТЕЖИ		
86-09/1		И-1, И-2, И-3	1, 4, 5, 6, 8, 10	25	5	1	4	5	1	4																РАЗРАБОТАНЫ РАБОЧЕ ЧЕРТЕЖИ	86-032/1		И-1, И-2, И-3, И-4	17, 18, 19, 20, 21, 22, 23, 24, 25	20	5	5	2		8									РАЗРАБОТАНЫ РАБОЧЕ ЧЕРТЕЖИ	
86-010/1		И-1, И-2, И-3	1, 4, 5, 7, 9, 11	25	5		7	4	4	5																РАЗРАБОТАНЫ РАБОЧЕ ЧЕРТЕЖИ	86-033/1		И-1		19	4		11		4									РАЗРАБОТАНЫ РАБОЧЕ ЧЕРТЕЖИ	
86-021/1		И-1, И-2, И-3, И-4, И-5, И-6, И-7	1, 2, 3, 4, 5, 6, 7, 8, 9, 10, 11	34	9	10	9	6																		РАЗРАБОТАНЫ РАБОЧЕ ЧЕРТЕЖИ	86-034/1		И-1		63	45	44	10												РАЗРАБОТАНЫ РАБОЧЕ ЧЕРТЕЖИ

ДАННЫЕ В СКОБКАХ - ДЛЯ СКВОЗНОГО ПРОХОДА
ПЛАНИРОВОЧНЫЕ РЕШЕНИЯ И ВАРИАНТЫ БЛОК-СЕКЦИЙ (ШИФР) СМ. ОБЛОЖКИ ПРОЕКТОВ

1980

Номенклатура 5-этажных блок-секций

ТИПОВЫЕ ПРОЕКТЫ 86-041, 071, 081, 091, 010/1, 021, 031, 041, 051, 061, 071, 081, 091
ЧАСТЬ 0 ЛИСТ 3
РАЗВ. 01/80

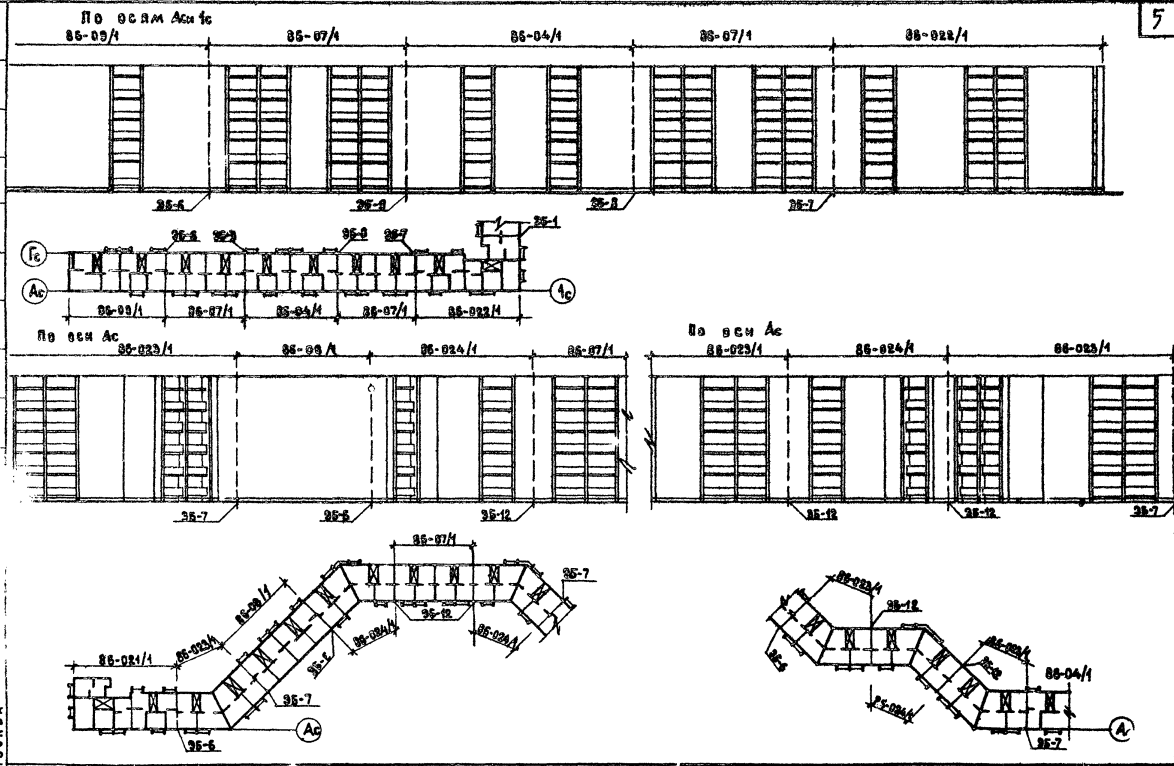

ИРИ...
Г. МОСКВА

1980

СХЕМЫ БЛОКИРОВОК БАК-СЕКЦИЙ

ТИПОВЫЕ ПРОЕКТЫ 86-04/1, 07/1, 02/1, 05/1, 010/1 02/1, 022/1, 023/1, 024/1, 072/1	ЧАСТЬ 0 РАЗДЕЛ 01/80	ЛИСТ 4
---	-------------------------	-----------

ДАТА ИЗМ. №	ВЗГЛЯД	ЧАСТЬ	РАЗДЕЛ		НОМЕР БЛОК-СЕКЦИИ											7			
			№	НАИМЕНОВАНИЕ	86-04/1	86-07/1	86-08/1	86-09/1	86-010/1	86-12/1	86-022/1	86-023/1	86-024/1	86-025/1	86-026/1				
		9 ОБЩАЯ ЧАСТЬ	0-1	ОБЩАЯ ХАРАКТЕРИСТИКА ПРОЕКТА	•	•	•	•	•	•	•	•	•	•	•	•	•		
			0-2	МАТЕРИАЛЫ ДЛЯ КОМПОНОВКИ ЖИЛЫХ ДОМОВ ИЗ БЛОК-СЕКЦИЙ	•	•	•	•	•	•	•	•	•	•	•	•	•		
		01 АРХИТЕКТУРНО-СТРОИТЕЛЬНЫЕ ЧЕРТЕЖИ НИЖЕ ОТМЕТКИ 0.000	01-1	ЛЕНТОЧНЫЕ ФУНДАМЕНТЫ	•	•	•	•	•	•	•	•	•	•	•	•	•		
			01-2	СВАЙНЫЕ ФУНДАМЕНТЫ	•	•	•	•	•	•	•	•	•	•	•	•	•		
		1 АРХИТЕКТУРНО-СТРОИТЕЛЬНЫЕ ЧЕРТЕЖИ ВЫШЕ ОТМЕТКИ 0.000	1-1	ЗДАНИЕ С ФАСАДАМИ 1 И 2	•	•	•	•	•	•	•	•	•	•	•	•	•		
		2 ОТОПЛЕНИЕ И ВЕНТИЛЯЦИЯ	2-1	С РАДИАТОРАМИ НА РАСЧЕТНЫЕ ТЕМПЕРАТУРЫ -25°, -30°, -35°, -40°	•	•	•	•	•	•	•	•	•	•	•	•	•		
		3 ВОДОПРОВОД, КАНАЛИЗАЦИЯ, ГАЗОПРОВОД			•	•	•	•	•	•	•	•	•	•	•	•	•		
		5 ЭЛЕКТРОБООРУДОВАНИЕ			•	•	•	•	•	•	•	•	•	•	•	•	•		
		6 УСТРОЙСТВА СВЯЗИ			•	•	•	•	•	•	•	•	•	•	•	•	•		
		8 СМЕТЫ			•	•	•	•	•	•	•	•	•	•	•	•	•		
		8 СМЕТЫ	8-1	ЗДАНИЕ С ФАСАДАМИ 1.	•	•	•	•	•	•	•	•	•	•	•	•	•		
			8-2	ЗДАНИЕ С ФАСАДАМИ 2.	•	•	•	•	•	•	•	•	•	•	•	•	•	•	
			8.9-4	СМЕТЫ К ЭЛЕМЕНТАМ БЛОКИРОВКИ	•	•	•	•	•	•	•	•	•	•	•	•	•	•	
			СМ.1	ЗДАНИЕ С ФАСАДАМИ 1. СВАЙНЫЕ ФУНДАМЕНТЫ.	•	•	•	•	•	•	•	•	•	•	•	•	•	•	
			СМ.2	ЗДАНИЕ С ФАСАДАМИ 2. СВАЙНЫЕ ФУНДАМЕНТЫ.	•	•	•	•	•	•	•	•	•	•	•	•	•	•	
			СМ.1.1	СМЕТЫ К ЭЛЕМЕНТАМ БЛОКИРОВКИ. СВАЙНЫЕ ФУНДАМЕНТЫ.	•	•	•	•	•	•	•	•	•	•	•	•	•	•	
		9 Узлы и детали	9.2-7	АРХИТЕКТУРНО-СТРОИТЕЛЬНЫЕ УЗЛЫ И ДЕТАЛИ ВЫШЕ ОТМ. 0.000	•	•	•	•	•	•	•	•	•	•	•	•	•		
			9.3-3	САНИТАРНО-ТЕХНИЧЕСКИЕ УЗЛЫ И ДЕТАЛИ	•	•	•	•	•	•	•	•	•	•	•	•	•	•	
			9.4-1	ЭЛЕМЕНТЫ БЛОКИРОВКИ НИЖЕ ОТМЕТКИ 0.000	•	•	•	•	•	•	•	•	•	•	•	•	•	•	
			9.4-2	ЭЛЕМЕНТЫ БЛОКИРОВКИ ВЫШЕ ОТМЕТКИ 0.000	•	•	•	•	•	•	•	•	•	•	•	•	•	•	
			УАС.1-1	ЭЛЕМЕНТЫ БЛОКИРОВКИ НИЖЕ ОТМЕТКИ 0.000. СВАЙНЫЕ ФУНДАМЕНТЫ	•	•	•	•	•	•	•	•	•	•	•	•	•	•	
			10.1-1	ЖЕЛЕЗОБЕТОННЫЕ ИЗДЕЛИЯ	•	•	•	•	•	•	•	•	•	•	•	•	•	•	
		10 ИЗДЕЛИЯ ЗАВОДСКОГО ИЗГОТОВЛЕНИЯ	10.1-2.1	ПАНЕЛИ ПЕРЕКРЫТИЙ	•	•	•	•	•	•	•	•	•	•	•	•	•		
			10.1-2.3	ПАНЕЛИ ПЕРЕКРЫТИЙ ЖЕЛЕЗОБЕТОННЫЕ МНОГОВУСТУПНЫЕ	•	•	•	•	•	•	•	•	•	•	•	•	•	•	
			10.1-2.4	ПАНЕЛИ ПЕРЕКРЫТИЙ ЖЕЛЕЗОБЕТОННЫЕ (РЕБРИСТЫЕ) САНТЕХНИЧЕСКИЕ	•	•	•	•	•	•	•	•	•	•	•	•	•	•	
			10.1-3	БАЛКОННЫЕ ПЛИТЫ	•	•	•	•	•	•	•	•	•	•	•	•	•	•	
			10.1-3.1	БАЛКОННЫЕ ПЛИТЫ	•	•	•	•	•	•	•	•	•	•	•	•	•	•	
			10.1-3.3	ПЛИТЫ ЛОДЖИЙ ЖЕЛЕЗОБЕТОННЫЕ РЕБРИСТЫЕ	•	•	•	•	•	•	•	•	•	•	•	•	•	•	
			10.2-1	ГИПСОБЕТОННЫЕ И ЛЕГКОБЕТОННЫЕ ИЗДЕЛИЯ	•	•	•	•	•	•	•	•	•	•	•	•	•	•	
			СМета к типовому проекту 86-032/1 РАЗДЕЛ 8-1 ВЫПУЩЕНА В НОРМАХ И ЦЕНАХ, ВВЕДЕННЫХ С 1.01.84г и ИМЕЕТ ОБОЗНАЧЕНИЕ СМ 1.84 СМЕТНЫЕ ЦЕНЫ НА ИНДУСТРИАЛЬНЫЕ ИЗДЕЛИЯ К СМете СМ 1.84 ТИПОВОГО ПРОЕКТА 86-032/1 РАЗДЕЛЫ 10.9-18/84 ; 10.9-2/84 ; 10.9-15/84 ; СМ 0-1/84 ; 10.9-14/84	10.3-1	ДЕРЕВЯННЫЕ ИЗДЕЛИЯ	•	•	•	•	•	•	•	•	•	•	•	•	•	
				10.4-1	МЕТАЛЛИЧЕСКИЕ ИЗДЕЛИЯ	•	•	•	•	•	•	•	•	•	•	•	•	•	•
				10.5-1	СМЕТНЫЕ ЦЕНЫ НА ЖЕЛЕЗОБЕТОННЫЕ ИЗДЕЛИЯ	•	•	•	•	•	•	•	•	•	•	•	•	•	•
				10.8-2	МУСОРОПРОВОД МПЗ (ИЗ СЕРИИ 83)	•	•	•	•	•	•	•	•	•	•	•	•	•	•
				10.9-2	РАЗНЫЕ ИЗДЕЛИЯ. СМЕТНЫЕ ЦЕНЫ.	•	•	•	•	•	•	•	•	•	•	•	•	•	•
				10.9-3	СМЕТНЫЕ ЦЕНЫ НА ЖЕЛЕЗОБЕТОННЫЕ ИЗДЕЛИЯ (ИЗ СЕРИИ 85)	•	•	•	•	•	•	•	•	•	•	•	•	•	•
				10.9-5	РАЗНЫЕ ИЗДЕЛИЯ	•	•	•	•	•	•	•	•	•	•	•	•	•	•
			10.9-8	РАЗНЫЕ ИЗДЕЛИЯ	•	•	•	•	•	•	•	•	•	•	•	•	•	•	
			10.9-19	РАЗНЫЕ ИЗДЕЛИЯ	•	•	•	•	•	•	•	•	•	•	•	•	•	•	
		РАСЧЕТЫ СМЕТНЫХ ЦЕН		РСЦ 1-73, РСЦ-73, РСЦ 7-75; 4-84, 14-84; 16-84	•	•	•	•	•	•	•	•	•	•	•	•	•		
		13 ДОПОЛНИТЕЛЬНЫЕ ЧЕРТЕЖИ.	13-2	УКАЗАНИЯ ПО ВОЗВЕДЕНИЮ КАМЕННЫХ КОНСТРУКЦИЙ В ЗИМНИХ УСЛОВИЯХ (ТИПОВОЙ ПРОЕКТ 144-86-2/1)	•	•	•	•	•	•	•	•	•	•	•	•	•		
РАЗДЕЛ 01 ВКЛЮЧЕН В СОСТАВ БЛОК-СЕКЦИИ 86-04/1																			

ЦЕНТРАЛЬНАЯ ЖИЛИЩНО-КОММУНАЛЬНО-ХОЗЯЙСТВЕННАЯ УПРАВЛЕНИЕ МОСКВА

1982

СОСТАВ ПРОЕКТА

ТИПОВЫЕ ПРОЕКТЫ ЧАСТЬ 9 АИСТ
86-04/1, 07/1, 08/1, 09/1, 01/1
021/1, 022/1, 023/1, 024/1, 025/1 РАЗДЕЛ 01/00 БИ

СОСТАВ РАБОТ	ДАТА	ИЗМ. №	ВЗЛОМ	НАИМЕНОВАНИЕ	КОЛИЧЕСТВО	ХАРАКТЕРИСТИКА	НАИМЕНОВАНИЕ	КОЛИЧЕСТВО	ХАРАКТЕРИСТИКА	НАИМЕНОВАНИЕ	КОЛИЧЕСТВО	ХАРАКТЕРИСТИКА	КОЛИЧЕСТВО	ХАРАКТЕРИСТИКА			
															КОЛИЧЕСТВО	ХАРАКТЕРИСТИКА	НАИМЕНОВАНИЕ
РАЗРАБОТКА ПРОЕКТА ПОДЪЕЗДА В ЧАСТИ ПЕРЕКРЫТИЯ И ЛЕСТНИЦЫ	1980			ФАСАДЫ *)	4	С БАЛКОНАМИ С БАЛКОНАМИ	КОЗЫРЬКИ НАД ВХОДОМ	1	ЖЕЛЕЗОБЕТОННЫЕ ПАНТЫ			ВЫСОТОЙ 150 ММ СТВОЛ МУСОРОПРОВОДА ОКРАШИВА СЯ СИЛИКАТНЫМИ ЛАК ИЛИ ПЭВ КРАСКА В ЦВЕТ СТЕН					
				ФУНДАМЕНТЫ	12,3	АЕРТОЧНЫЕ ИЗ СБОРНЫХ Ж/Б ПАНТИ БЕТОННЫХ БАЛОКОВ НА R _г -1,5; 2,0; 2,5 кг/см ²	ЧЕРДАК ПОКРЫТИЕ	1	ХОЛОДНЫЙ ЧЕРДАК h=14-16 см ИЗ СБОРНЫХ ЖЕЛЕЗОБЕТОННЫХ РЕБРИСТЫХ ПАНЕЛЕЙ	1	ОТДЕЛКА ОКОН	1	МАСЛЯНАЯ ОКРАСКА				
				СТЕНЫ ТЕХ- ПОДВОДА	1	СБОРНЫЕ БЕТОННЫЕ БАЛКИ И КИРПИЧНЫЕ	КРОВЛЯ	1	РУЛОННЫЙ КОВЕР	1	ОТДЕЛКА ВНУТРЕННИХ ДВЕРЕЙ	1	МАСЛЯНАЯ ОКРАСКА	2	ПРОЗРАЧНАЯ ОТДЕЛКА ВОДОСТОЙНИКОВ ЛАКАМИ		
				НАРУЖНЫЕ СТЕНЫ		КИРПИЧНЫЕ ТОЛЩИНОЙ 510, 550, 640 И 680 ММ СМ. ПОЯСНИТЕЛЬНУЮ ЗАПИСКУ	ОТДЕЛКА НАРУЖНЫХ СТЕН	1	ОБЛИЦОВКА ОТБОРНЫМ КРАСНЫМ КИРПИЧОМ	2	ОБЛИЦОВКА СВЕТЫМ КЕРАМИЧЕСКИМ КИРПИЧОМ	1	ОТДЕЛКА ВНУТРЕННИХ ДВЕРЕЙ	2	МАСЛЯНАЯ ОКРАСКА ФАНЕРОВАКА		
				ВНУТРЕННИЕ СТЕНЫ И ВЕНТАКАНАЛЫ	1	КИРПИЧНЫЕ ИЗ ПОЛОТНОГО КИРПИЧА		3	ОБЛИЦОВКА СИЛИКАТНЫМ КИРПИЧОМ	1	ОТДЕЛКА ВНУТРЕННИХ ДВЕРЕЙ	1	ОТОПЛЕНИЕ ЦЕНТРАЛЬНОЕ	1	С ЧУГУННЫМИ, РАДИАТОРАМИ, ТЕМПЕРАТУРОЙ ВОДЫ 95-70° С. СИСТЕМОЙ ОДНОТРУБНОЙ С ИМЕЙ РАЗВОДКОЙ МАГИСТРАЛЕЙ П-ОБРАЗНЫМИ СТОЯКАМИ, РЕ- ГУЛИРУЕМАЯ, НА РАСЧЕТНЫЕ ТЕМ- ПЕРАТУРЫ -25°, -30°, -35°, -40°		
				ПЕРЕГОРОДКИ МЕЖКОМНАТНЫЕ	1	ГИПСОБЕТОННЫЕ ПАНЕЛИ ТОЛЩИНОЙ 60 ММ	ОТДЕЛКА ЦЕ- КОЛЫ	1	ОБЛИЦОВКА ПЛИТКОЙ "КАБАЧКИ"	2	ТЕРРАЗИТОВАЯ ШТУКАТУРКА	1	ОТДЕЛКА ВНУТРЕННИХ ДВЕРЕЙ	1	СУХАЯ ШТУКАТУРКА		
				САЛУЗАЛЫ	1	КЕРАМИЗОБЕТОННЫЕ ПАНЕЛИ ТОЛЩИ- НОЙ 60 ММ /САНТЕХНИКА РОССЫПЬЮ/ ЛЕГКОБЕТОННЫЕ САНИТАРНО-ТЕХНИ- ЧЕСКИЕ КАБИНЫ	СТЕНЫ ВНУТРЕННИЕ	1	СУХАЯ ШТУКАТУРКА	2	МОКРАЯ ШТУКАТУРКА	1	ВЕНТИЛЯЦИЯ	1	ЕСТЕСТВЕННАЯ ИЗ КУХОНЬ И САЛУ- ДОВ, ИЗ КУХОНЬ 4 И 5 ЭТАЖЕЙ ПРИ- МУДИТЕЛЬНАЯ.		
				ПЕРЕКРЫТИЯ	1	ЖЕЛЕЗОБЕТОННЫЕ МНОГОПУСТОТНЫЕ ПАНЕЛИ	ПОЛЫ В КОМНА- ТАХ И КОРИ- ДОРЫХ	1	РУЛОННЫЕ МАТЕРИАЛЫ	2	ПАРКЕТНЫЕ ДОСКИ ДОЩАТЫЕ	1	ВОДОПРОВОД	1	ХОЗЯЙСТВЕННО-ПИТЬЕВОЙ ОТ ВНЕШНЕ- И СЕТИ		
				ЛЕСТНИЦЫ	1	СБОРНЫЕ ЖЕЛЕЗОБЕТОННЫЕ ПЛОЩАДКИ И МАРШИ. ДОБОРНЫЕ БЕТОННЫЕ СТУПЕНИ	ПОЛЫ В САЛУЗАЛАХ И ВЕСТИБУЛЯХ	1	КЕРАМИЧЕСКАЯ ПЛИТКА	1	ЦЕМЕНТНЫЕ С ЖЕЛЕЗНЫМ ОЖИВАЮЩИМ	1	КАНАЛИЗАЦИЯ	1	В ГОРОДСКУЮ СЕТЬ, С УСТАНОВКОЙ В КВАРТИРАХ ВАНН, УМЫВАЛЬНИКОВ, УМИ- ТАЗОВ И МОЕК		
				ПЕРЕМОШКИ	1	СБОРНЫЕ ЖЕЛЕЗОБЕТОННЫЕ	ПОЛЫ В ЛОДЖИЯХ, БАЛКОНАХ	1	ЦЕМЕНТНЫЕ С ЖЕЛЕЗНЫМ ОЖИВАЮЩИМ	1	СО СПАРЕННЫМИ ПЕРЕПЛЕТАМИ ДО-20°С С РАЗДЕЛЬНЫМИ ПЕРЕПЛЕТАМИ ДО-30°С С ТРОЙНЫМ ОСТЕКЛЕНИЕМ НИЖЕ -31°С	1	ВОДОСТОК	1	ВНУТРЕННИЙ С ОТКРЫТЫМ ВЫПУСКОМ		
				ПЕРЕМОШКИ ФАСАДНЫЕ	1	СБОРНЫЕ ЖЕЛЕЗОБЕТОННЫЕ	ОКНА	1	СО СПАРЕННЫМИ ПЕРЕПЛЕТАМИ ДО-20°С С РАЗДЕЛЬНЫМИ ПЕРЕПЛЕТАМИ ДО-30°С С ТРОЙНЫМ ОСТЕКЛЕНИЕМ НИЖЕ -31°С	1	ЩИТОВЫЕ, ОБИТЫЕ РЕЙКАМИ	1	ГАЗОПРОВОД	1	ОТ ГОРОДСКОЙ СЕТИ К ГАЗОВЫМ ПАН- ТАМ		
				ПАНТЫ ЛОДЖИИ	1	ЖЕЛЕЗОБЕТОННЫЕ РЕБРИСТЫЕ	ДВЕРИ НАРУЖНЫЕ	1	ЩИТОВЫЕ ПО ГОСТ 6629-74	1	ОКЛЕЙКА ОБОЯМИ КЛЕЕВАЯ ПОКРАСКА	1	ЭЛЕКТРООБО- РУДОВАНИЕ	1	ЛАМПАМИ НАКАЛИВАНИЯ ОТ СЕТИ 380/220 В, БЕЗ ЭЛЕКТРОПАЛ		
ПАНТЫ БАЛКОНОВ	1	ЖЕЛЕЗОБЕТОННЫЕ С с=3670 ММ	ДВЕРИ ВНУТРЕННИЕ	1	ЩИТОВЫЕ ПО ГОСТ 6629-74	1	ОКЛЕЙКА ОБОЯМИ КЛЕЕВАЯ ПОКРАСКА	2	УСТРОЙСТВА СВЯЗИ	1	РАДИОТРАНСЛЯЦИОННАЯ СЕТЬ, ТЕЛЕ- ФОННЫЕ ВВОДЫ, КОЛЛЕКТИВНЫЕ ТЕЛЕАНТЕННЫ						
ОГРАЖДЕНИЯ ЛОДЖИИ	1	БЕТОННЫЕ ПАНТИ ТОЛЩИНОЙ 120 ММ	ОТДЕЛКА СТЕН КУХОНЬ И САЛУЗЛОВ	1	МАСЛЯНАЯ ОКРАСКА НА ВЫСОТУ 1,6 М И ОБЛИЦОВКА ГЛАЗУРОВАННОЙ ПЛИТ- КОЙ НАД КУХОННЫМ ОБОРУДОВАНИЕМ НА ВЫСОТУ 450 ММ	1	МАСЛЯНАЯ ОКРАСКА НА ВЫСОТУ 1,6 М И ОБЛИЦОВКА ГЛАЗУРОВАННОЙ ПЛИТ- КОЙ НАД КУХОННЫМ ОБОРУДОВАНИЕМ НА ВЫСОТУ 450 ММ	1	МУСОРОПРОВОД	1	С КАМЕРОЙ НА ПЕРВОМ ЭТАЖЕ						
ОГРАЖДЕНИЯ БАЛКОНОВ	1	КИРПИЧНЫЕ АРМИРОВАННЫЕ	ОТДЕЛКА СТЕН ВАЙНЫХ КОМ- НАТ	1	ОБЛИЦОВКА ГЛАЗУРОВАННОЙ ПЛИТКОЙ НА ВЫСОТУ 1,8 М, ВЫШЕ-ВЫСОКОКАЧЕСТ- ВЕННАЯ КЛЕЕВАЯ ОКРАСКА	1	ОБЛИЦОВКА ГЛАЗУРОВАННОЙ ПЛИТКОЙ НА ВЫСОТУ 1,8 М, ВЫШЕ-ВЫСОКОКАЧЕСТ- ВЕННАЯ КЛЕЕВАЯ ОКРАСКА	1									
ОГРАЖДЕНИЯ БАЛКОНОВ	1	КИРПИЧНЫЕ АРМИРОВАННЫЕ	ОТДЕЛКА СТЕН ЛЕСТНИЧНОЙ КАПКИ	1	ВЫСОКОКАЧЕСТВЕННАЯ КЛЕЕВАЯ ОКРАСКА ГЛАЗУРОВАННАЯ- МАСЛЯНАЯ ОКРАСКА	1	ВЫСОКОКАЧЕСТВЕННАЯ КЛЕЕВАЯ ОКРАСКА ГЛАЗУРОВАННАЯ- МАСЛЯНАЯ ОКРАСКА	1									

ВАРИАНТЫ ПРОЕКТНЫХ РЕШЕНИЙ

ИВА.

МОСКВА

9

ТИПОВОЙ ЭТАЖ

ПЕРВЫЙ ЭТАЖ

ЗДАНИЕ С ФАСАДАМИ 2

ЗДАНИЕ С ФАСАДАМИ 1

ЗДАНИЕ С ФАСАДАМИ 2

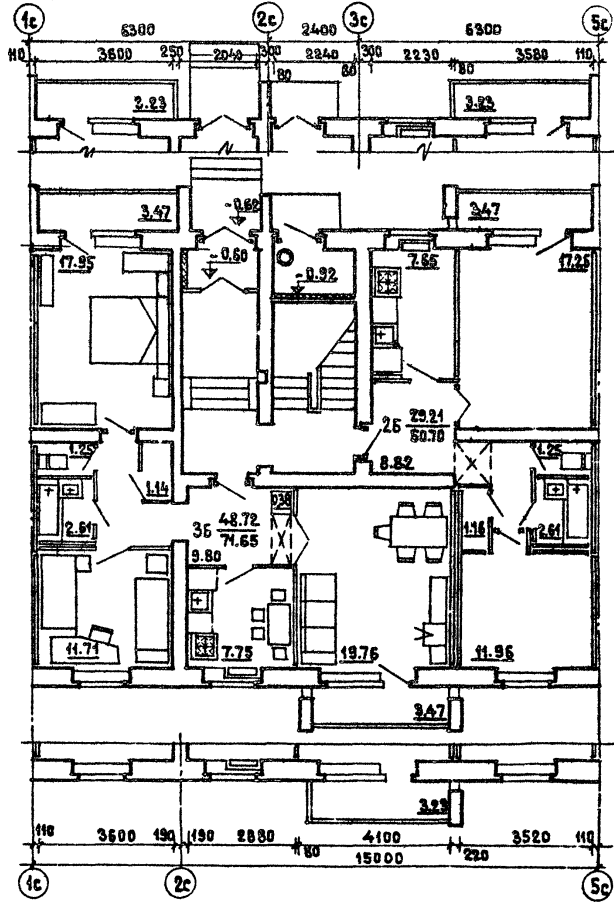
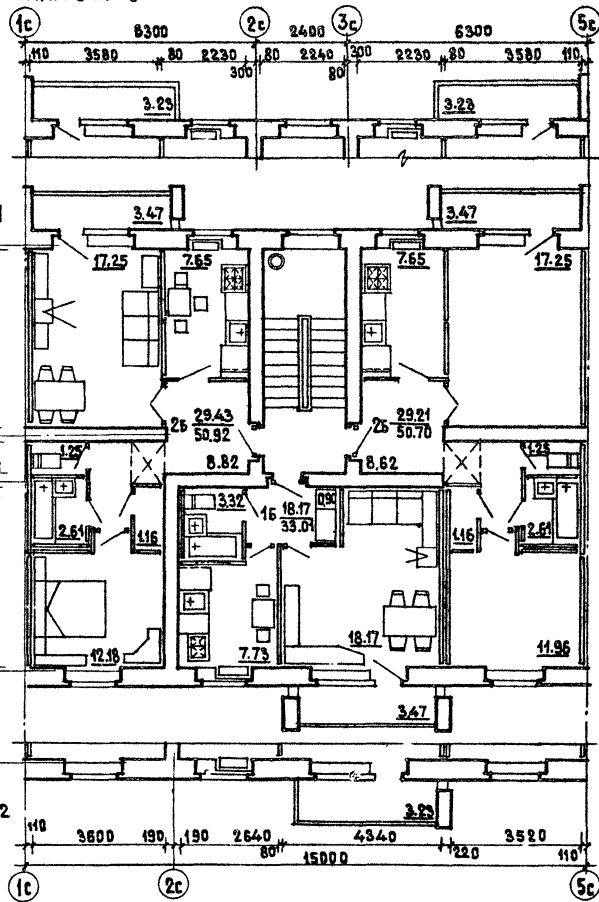

1980

Блок-секции 86-04/1 и 86-02/4. Секция 16-26-25 /св.г. Типовой этаж. Первый этаж. Планировочное решение основное.

ТИПОВЫЕ ПРОЕКТЫ 86-04/1, 07/4, 08/4, 09/4, 010/4, 021/4, 022/4, 023/4, 024/4, 025/4

ЧАСТЬ 1
РАЗДЕЛ 8-1/80

ЛИСТ
8

СТАДИОНА

ПЛАНЫ
1. ПЛАН С ПЕРВОМ ЭТАЖЕМ
2. ПЛАН С ТИПОВЫМ ЭТАЖЕМ
3. ПЛАН С ЧЕТЫРЬМ ЭТАЖАМИ
4. ПЛАН С ПЕРВЫМ ЭТАЖЕМ
5. ПЛАН С ТИПОВЫМ ЭТАЖЕМ
6. ПЛАН С ЧЕТЫРЬМ ЭТАЖАМИ

ЖИЛЬНИЦА
Г. МОСКВА

ТИПОВОЙ ЭТАЖ

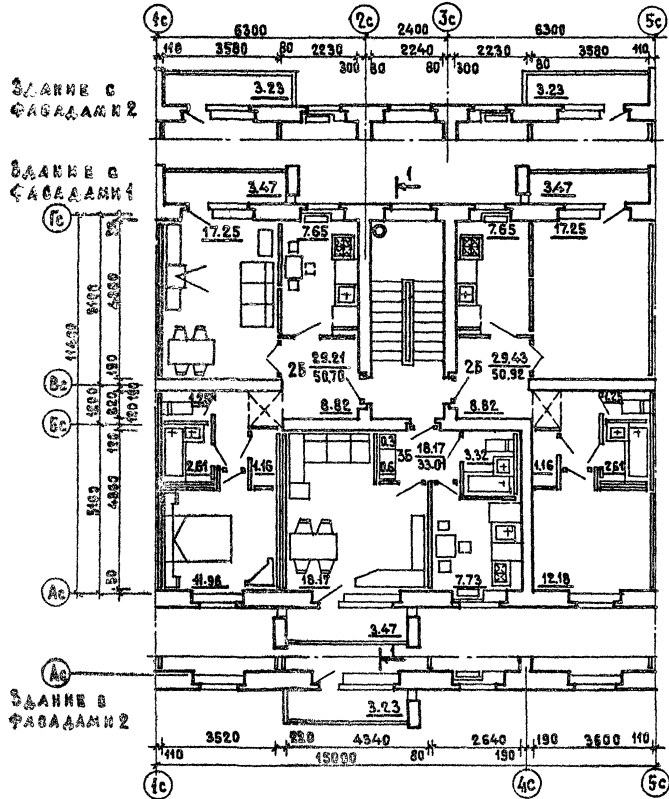

ПЕРВЫЙ ЭТАЖ

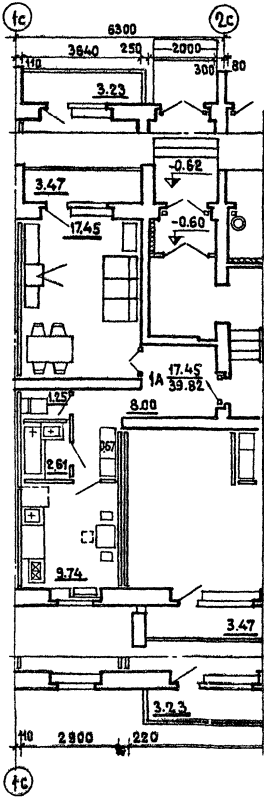

1980

Блок-секции 86-04/1 и 86-022/1. Секция 1Б-2Б-2Б / ПРАВАЯ / Типовой и первый этаж.

ТИПОВЫЕ ПРОЕКТЫ 86-04/1, 07/1, 08/1, 09/1, 010/1 021/1, 022/1, 023/1, 024/1, 025/1	ЧАСТЬ 0	ЛИСТ 9
	РАЗДЕЛ В-1/08	

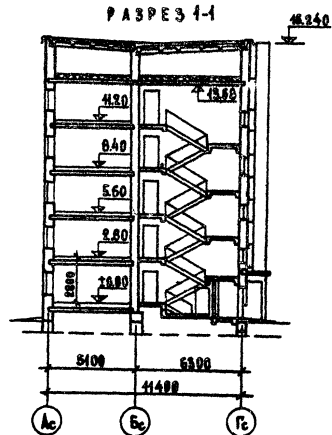
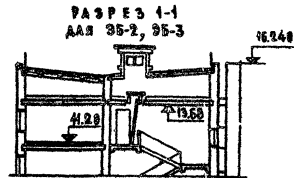
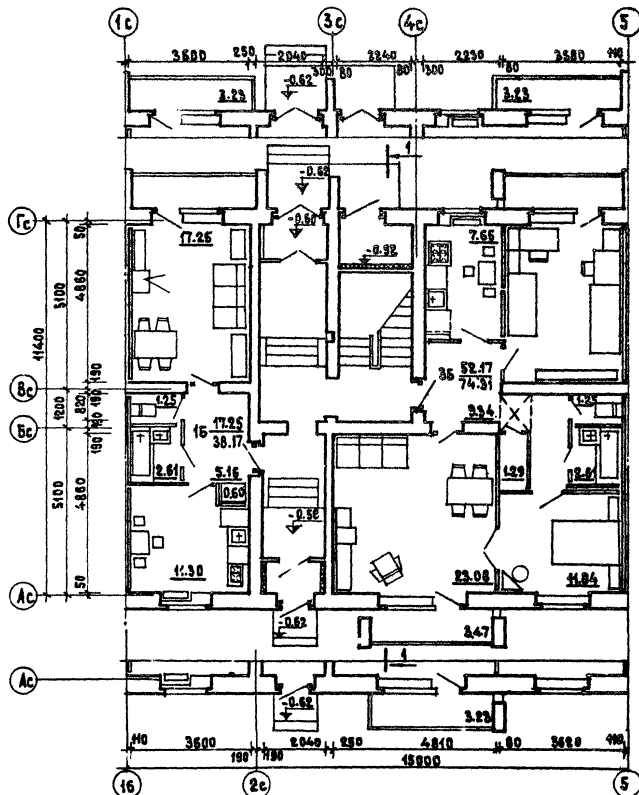

780

Блок-секция 86-04/1. Секция 15-25-25 /левая/. Первый этаж. Планировочное решение со сквозным проходом. Разрез 1-1.

ТИПОВЫЕ ПРОЕКТЫ
86-04/1, 07/1, 02/1, 07/1, 01/1
02/1, 02/1, 02/1, 02/1, 02/1, 02/1

ЧАСТЬ 0
РАЗДЕЛ 0-1/03

ЛИСТ
10

СОГЛАСОВАНО	Дата	
	Инженер	И.И. КОЗЛОВ
	Архитектор	И.И. КОЗЛОВ
ЖИЛИЩНО-КОММУНАЛЬНОЕ УПРАВЛЕНИЕ Г. МОСКВА	Утвердил	И.И. КОЗЛОВ
	Проверил	И.И. КОЗЛОВ
	Составил	И.И. КОЗЛОВ
	Эксперт	И.И. КОЗЛОВ
	Инженер	И.И. КОЗЛОВ
	Архитектор	И.И. КОЗЛОВ
	Проверил	И.И. КОЗЛОВ
	Составил	И.И. КОЗЛОВ
	Эксперт	И.И. КОЗЛОВ
	Инженер	И.И. КОЗЛОВ

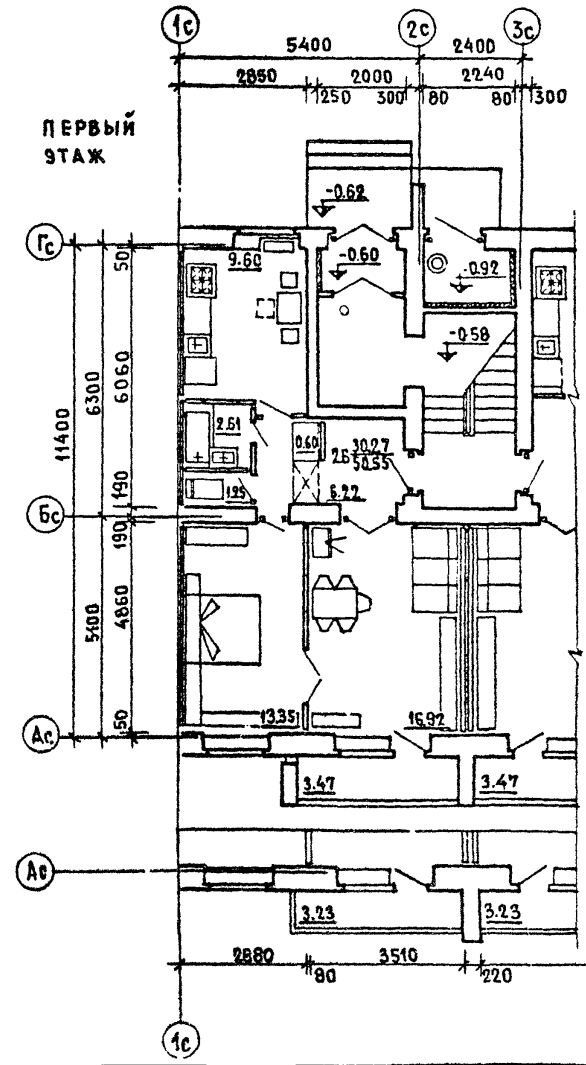
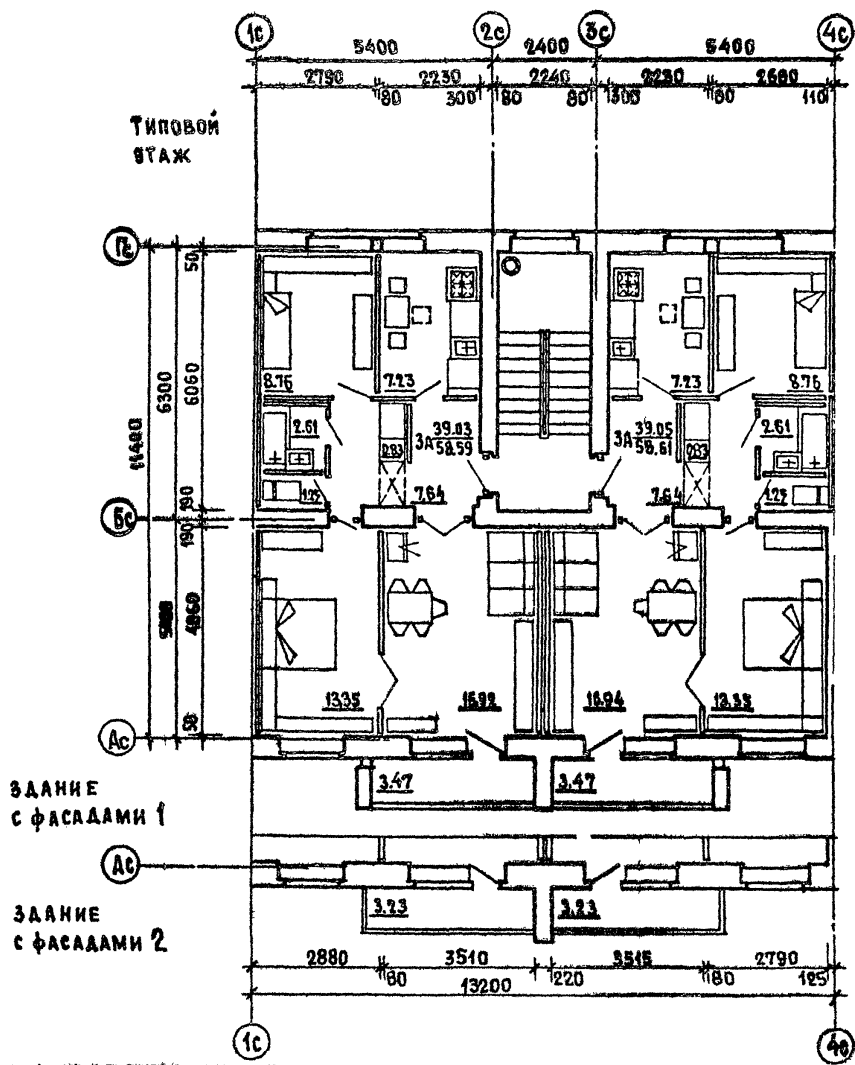

1980

Блок - секция 86-07/1. Секция 3А-3А. ТИПОВОЙ ЭТАЖ.
 Фрагмент секции 1 этажа. Планировочное решение основное.

Типовые проекты	Часть 0	Лист
86-84/1, 07/1, 08/1, 09/1, 040/1, 022/1, 022/1, 023/1, 024/1, 072/1		
	Раздел 0-1/80	11

И.В.
N
ВЗАМЕН

ЖИЛИЩНО-ПРОМЫШЛЕННЫЙ
СТРОИТЕЛЬНЫЙ КОМПЛЕКС
1980

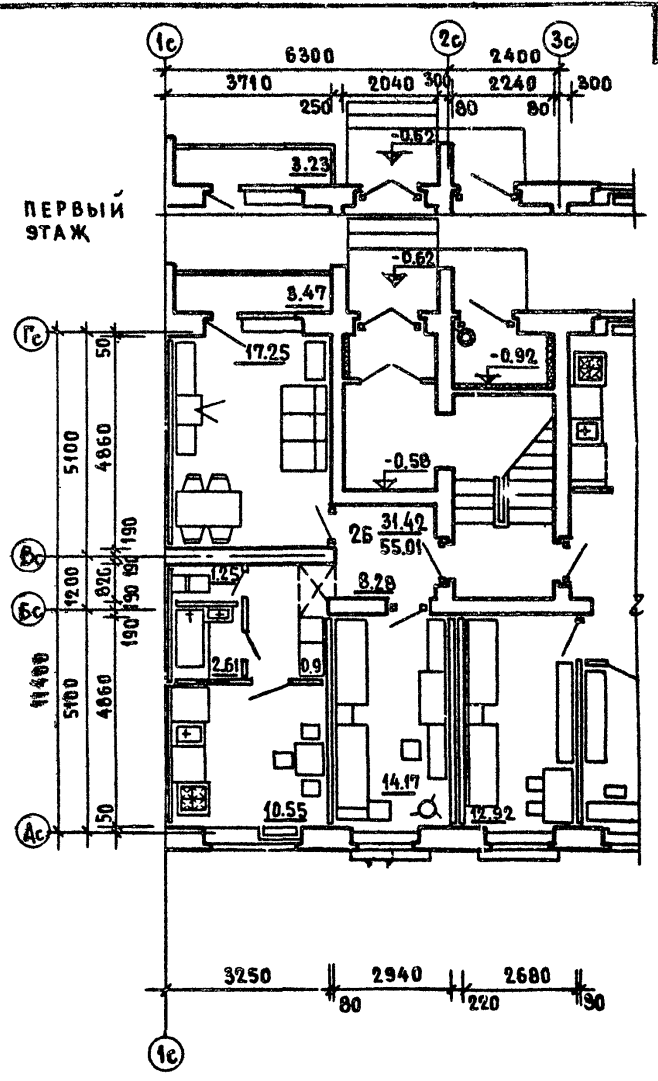
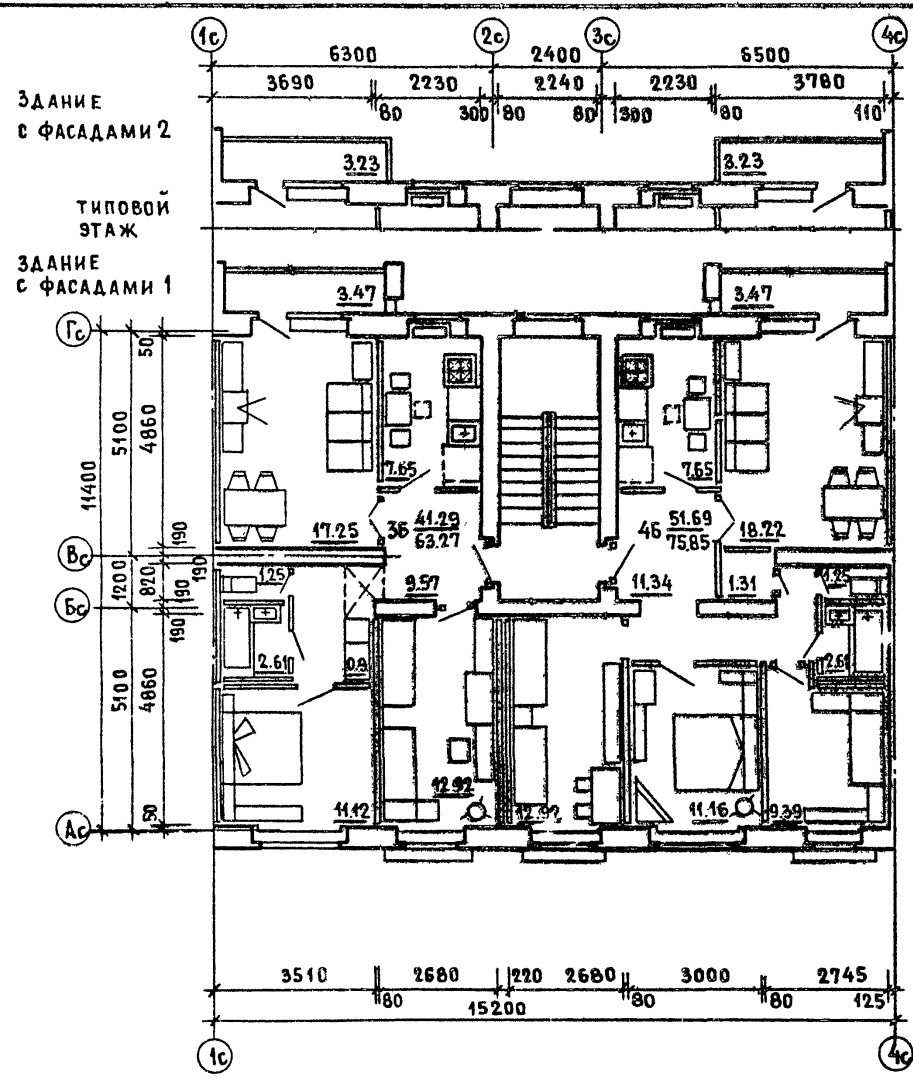

13

Блок - секция 86-08/1. Секция 3Б-3Б. ТИПОВОЙ ЭТАЖ.
ФРАГМЕНТ СЕКЦИИ 1 ЭТАЖА. ПЛАНИРОВОЧНОЕ РЕШЕНИЕ ОСНОВНОЕ.

ТИПОВЫЕ ПРОЕКТЫ 86-04/1,07/1,08/1,09/1,010/1, 021/1,022/1,023/1,024/1,022/1	ЧАСТЬ 0 РАЗДЕЛ 0-1/01	ЛИСТ 12
---	--------------------------	------------

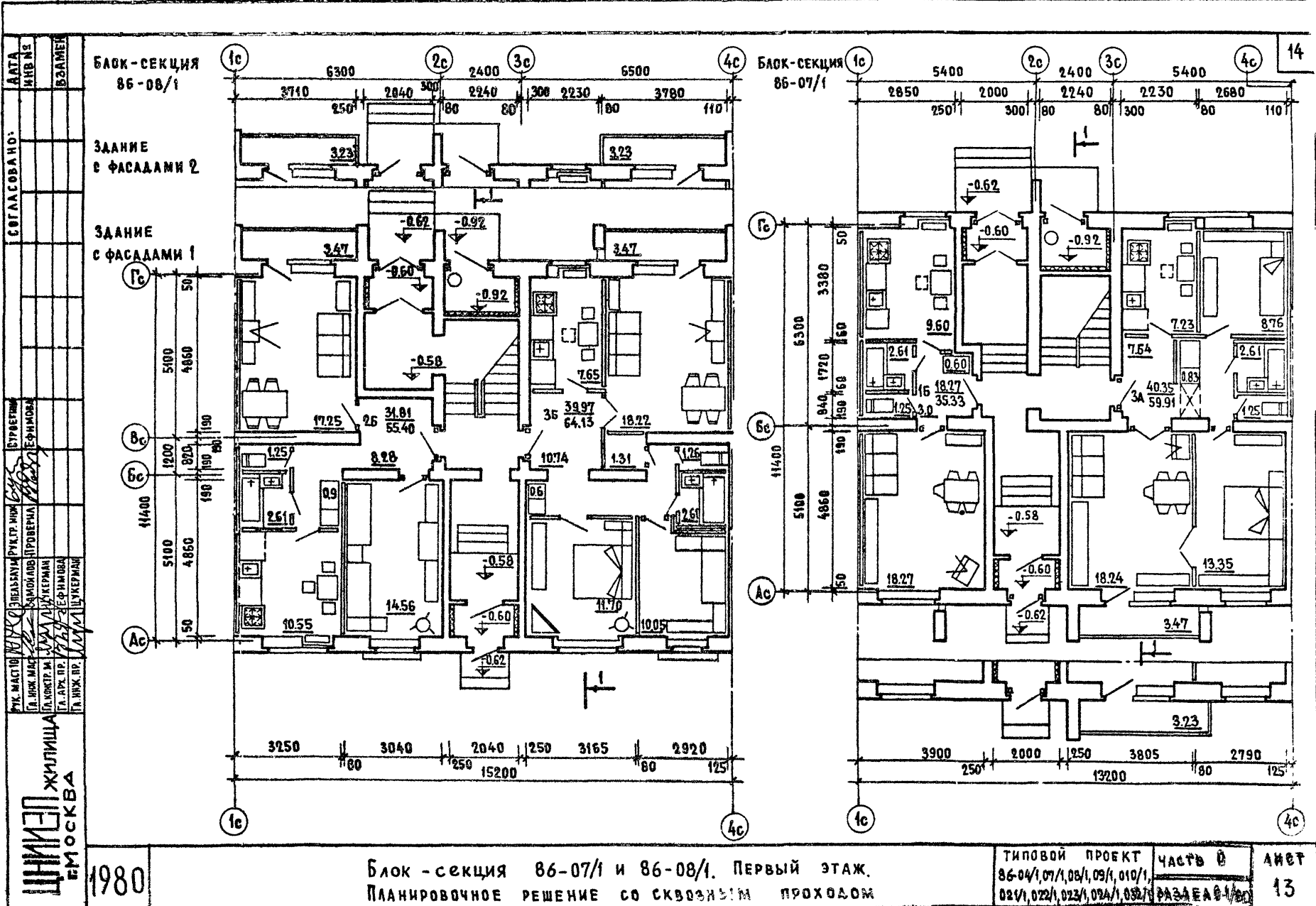

ТА	ТА	ТА	ТА	ТА	ТА	ТА	ТА	ТА	ТА	ТА	ТА	ТА	ТА	ТА	ТА	ТА	ТА	ТА	ТА
ТА	ТА	ТА	ТА	ТА	ТА	ТА	ТА	ТА	ТА	ТА	ТА	ТА	ТА	ТА	ТА	ТА	ТА	ТА	ТА
ТА	ТА	ТА	ТА	ТА	ТА	ТА	ТА	ТА	ТА	ТА	ТА	ТА	ТА	ТА	ТА	ТА	ТА	ТА	ТА
ТА	ТА	ТА	ТА	ТА	ТА	ТА	ТА	ТА	ТА	ТА	ТА	ТА	ТА	ТА	ТА	ТА	ТА	ТА	ТА

ШНИП
ЖИЛИЩА
В МОСКВЕ

1980

Блок - секция 86-07/1 и 86-08/1. Первый этаж.
Планировочное решение со сквозным проходом

ТИПОВОЙ ПРОЕКТ	ЧАСТЬ 0	ЛИСТ
86-04/1, 07/1, 08/1, 09/1, 010/1		13
021/1, 022/1, 023/1, 024/1, 032/1	РАЗРАБОТЧИК	

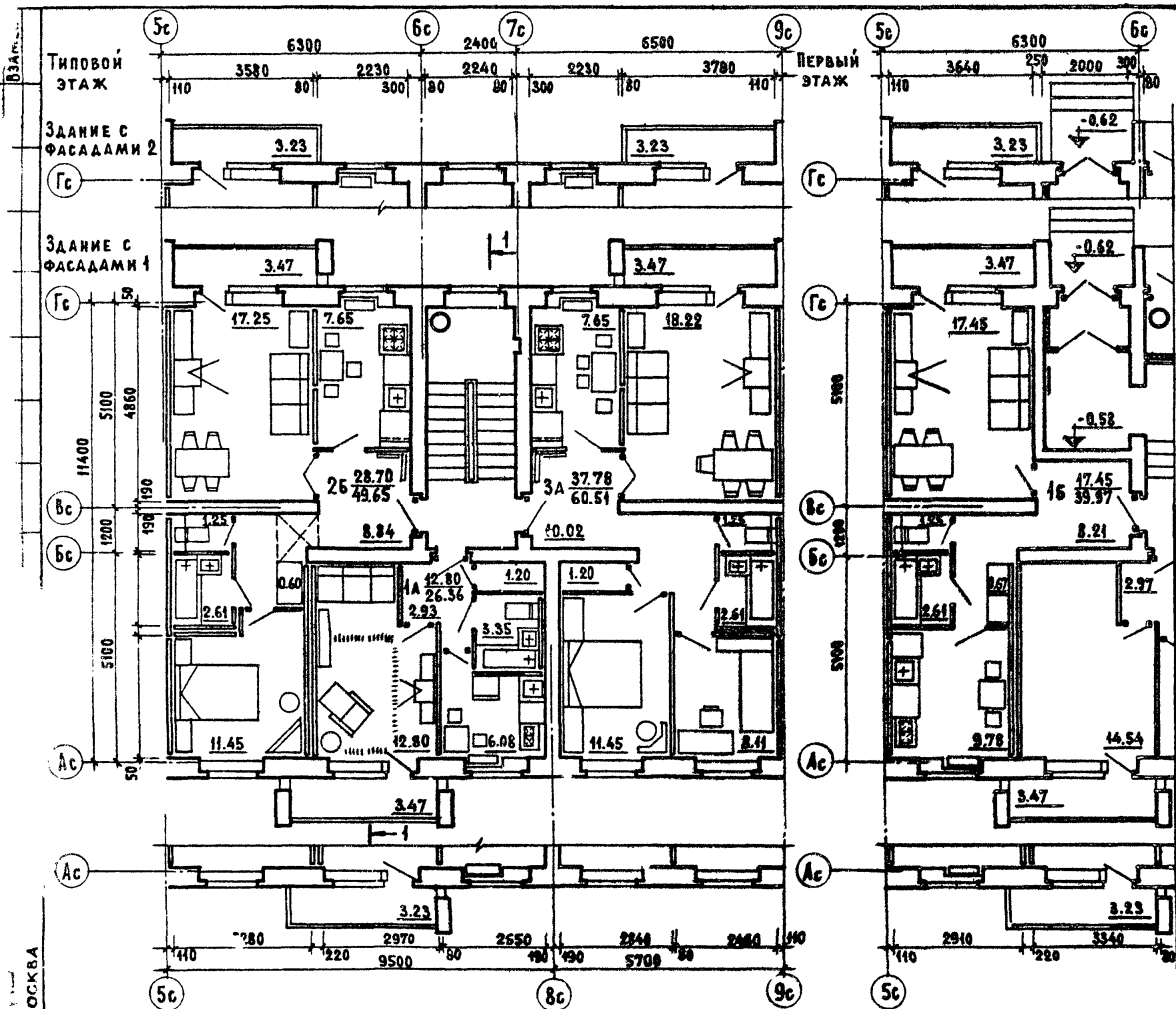

г. Москва

1980

Блок - секция 86-09/1. Секция 1А-2Б-3А / левая /
 ТИПОВОЙ ЭТАЖ. ФРАГМЕНТ СЕКЦИИ 1 ЭТАЖА.

ТИПОВОЙ ПРОЕКТ 86-04/1,07/1,08/1,09/1,010/1, 021/1,022/1,023/1,024/1,025/1	ЧАСТЬ 0	ЛИСТ 14
	РАЗДЕЛ 0-1/80	

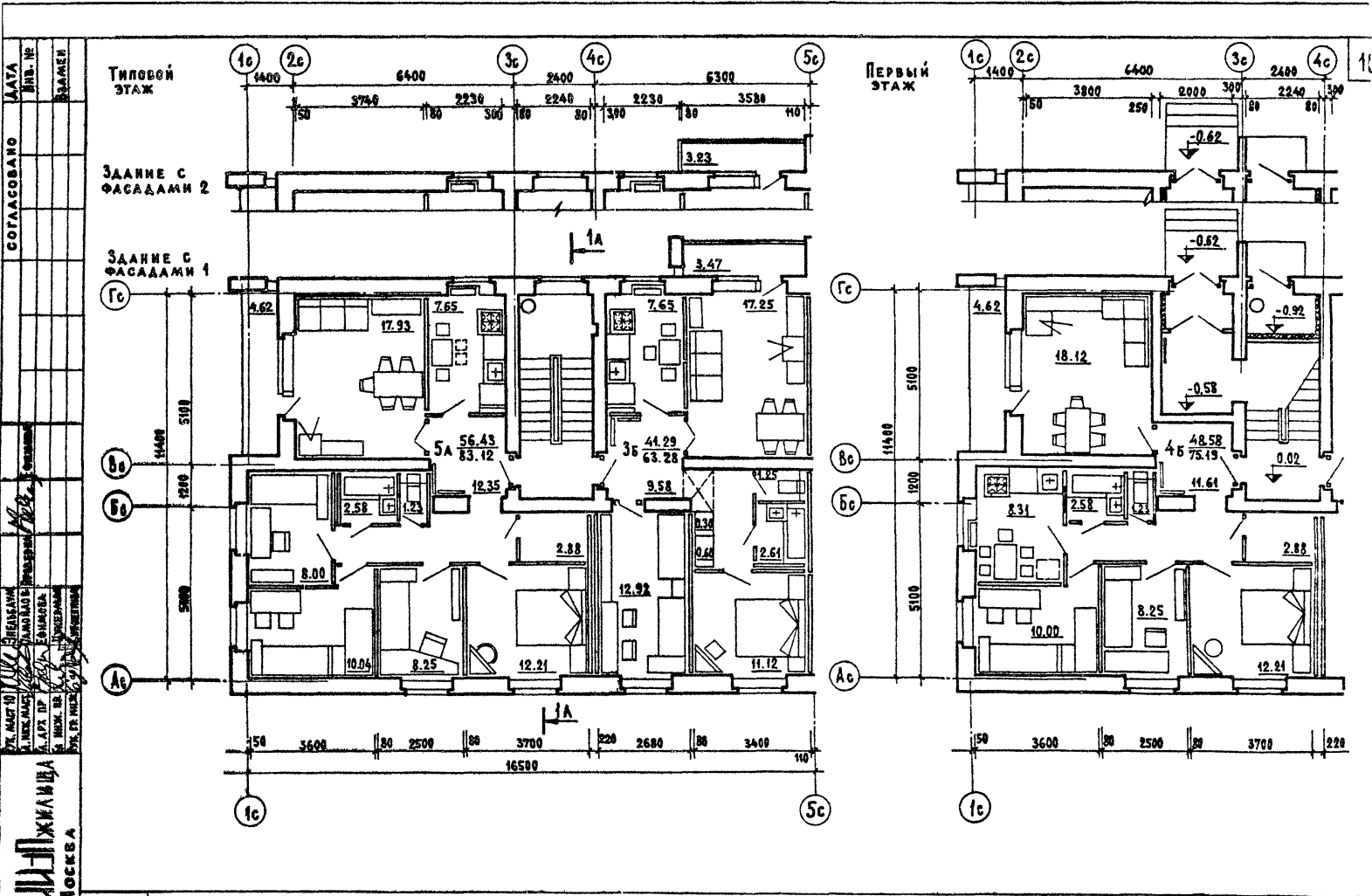

СОГЛАСОВАНО

ИЗМЕНЕНИЯ

УТВ. МАСТ. 19
 ДИРЕКТОР
 ИЛИ НАЧ. РАБОТ
 ПО ПРОЕКТАМ
 В АРХ. И П.
 С. ИВАНОВА
 В. МОСКВА
 УТВ. ГР. ПРОЕКТА
 Д. ПЕТУНИН

ЦЕНТРИ
 ЖИЛИЩНО-ЭКОНОМИЧЕСКОГО
 УСТАРОЖЕНИЯ
 Г. МОСКВА

1980

Блок-секция 86-09/1. Секция 3Б.7А.
 Типовой этаж. Фрагмент секции 1 этажа.

ТИПОВОЙ ПРОЕКТ 86-04/1, 07/1, 08/1, 09/1, 010/1, 021/1, 022/1, 023/1, 024/1, 074/1	ЧАСТЬ 0	ЛИСИТ 15
	РАЗДЕЛ 0-1/80	

СОГЛАСОВАНО ДАТА КНИЖ. ВЛАСЕН

Согласовано: *Ермова*

ЖИЛИЩНО-ЭКОНОМИЧЕСКИЙ КОМПЛЕКС "ЖИЛИЩНИК" г. МОСКВА

1980

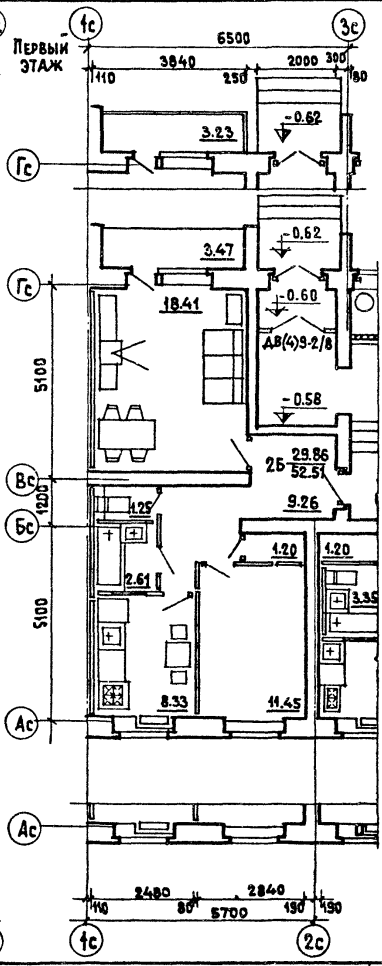
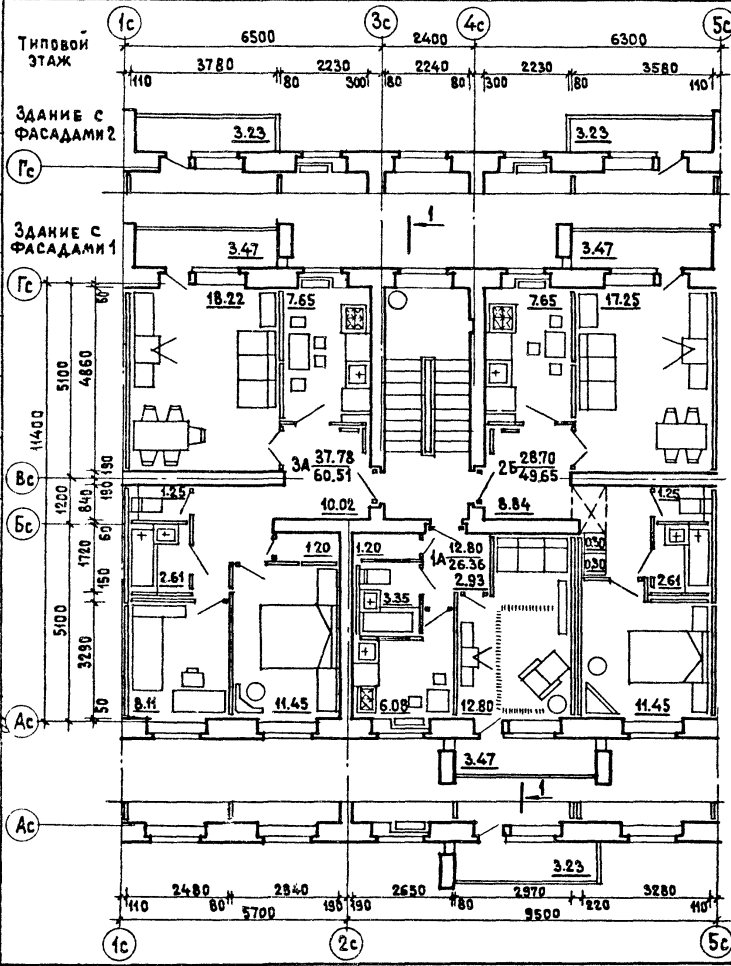

Блок-секция 86-010/1. Секция 1А.25.3А /ПРАВАЯ/.
 Типовой этаж. Фрагмент секции 1 этажа

ТИПОВОЙ ПРОЕКТ 86-04/1, 07/1, 08/1, 09/1, 010/1, 021/1, 022/1, 023/1, 024/1, 032/1.	ЧАСТЬ 0	ЛИСТ
	РАЗДЕЛ 0-1/80	16

СОГЛАСОВАНО

ПРОЕКТАНТЫ:
 С.В. КОЗЛОВ
 С.М. КОЗЛОВ
 С.М. КОЗЛОВ
 С.М. КОЗЛОВ
 С.М. КОЗЛОВ
 С.М. КОЗЛОВ
 С.М. КОЗЛОВ

ИНСТИТУТ
 "ЛЕНПРОЕКТ"

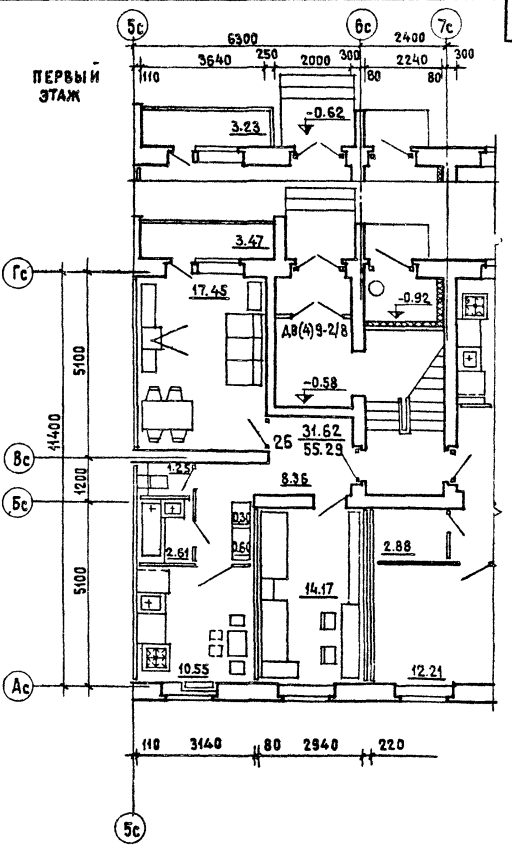
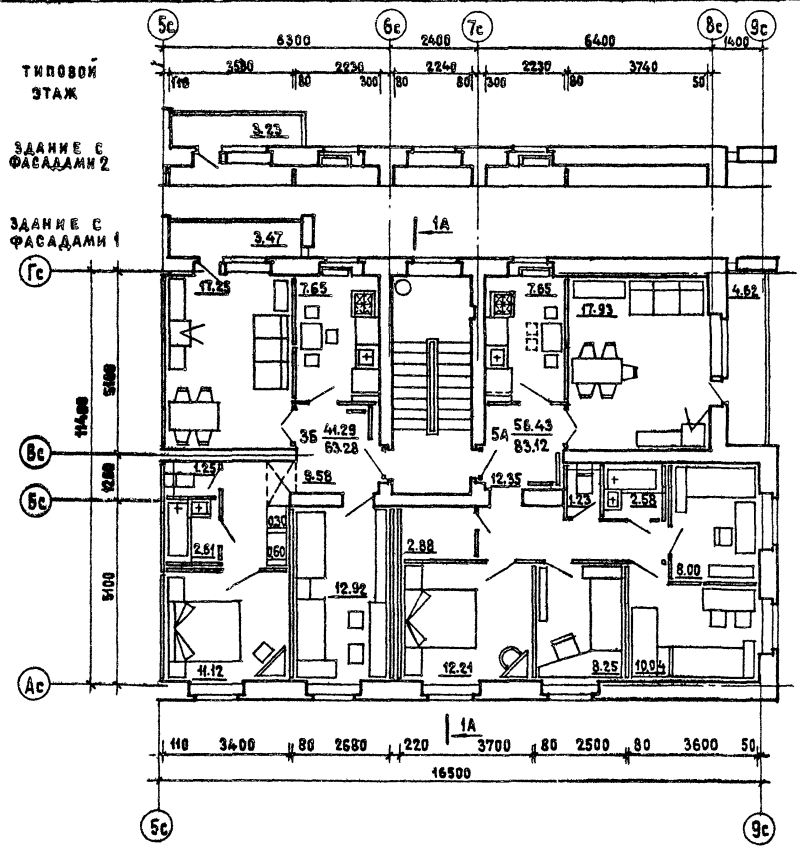

1980

Блок-секция 86-010/А. Секция 3Б-5А. Типовой этаж. Фрагмент секции 1 этажа

ТИПОВЫЕ ПРОЕКТЫ 86-04/А, 07/1, 08/1, 09/1, 010/1, 021/1, 022/1, 023/1, 024/1, 032/1	ЧАСТЬ 0	ЛИСТ 17
	РАЗДЕЛ 01/80	

СОГЛАСОВАНО ДАТА ИЛИВ. ЭКЗАМЕР.

ПЕЧАТЪ РАБОТНИКА ИЛИ ДИРЕКТОРА

ИЛИ ДИРЕКТОРА ИЛИ ДИРЕКТОРА ИЛИ ДИРЕКТОРА

ЦЕНТРАЛЬНАЯ ЖИЛИЩНО-КОММУНАЛЬНО-ХОЗЯЙСТВЕННАЯ ПОДСОБЩАКА ГОРОДА МОСКВЫ

Типовой этаж

ПЕРВЫЙ ЭТАЖ

19

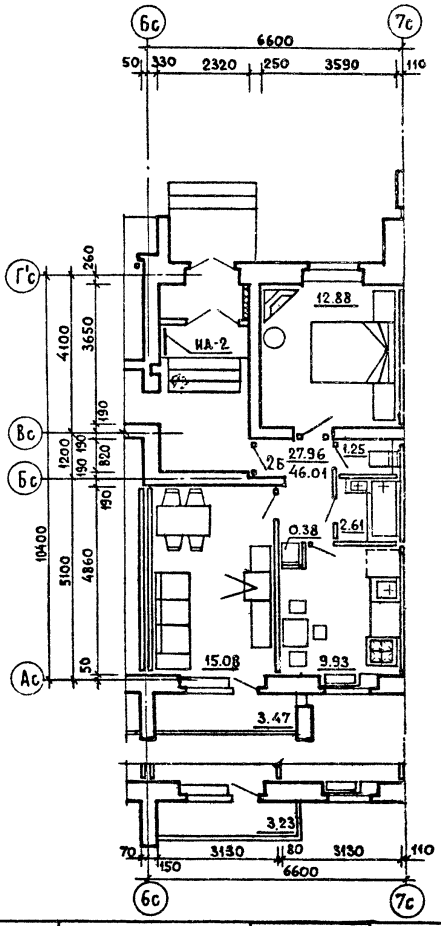
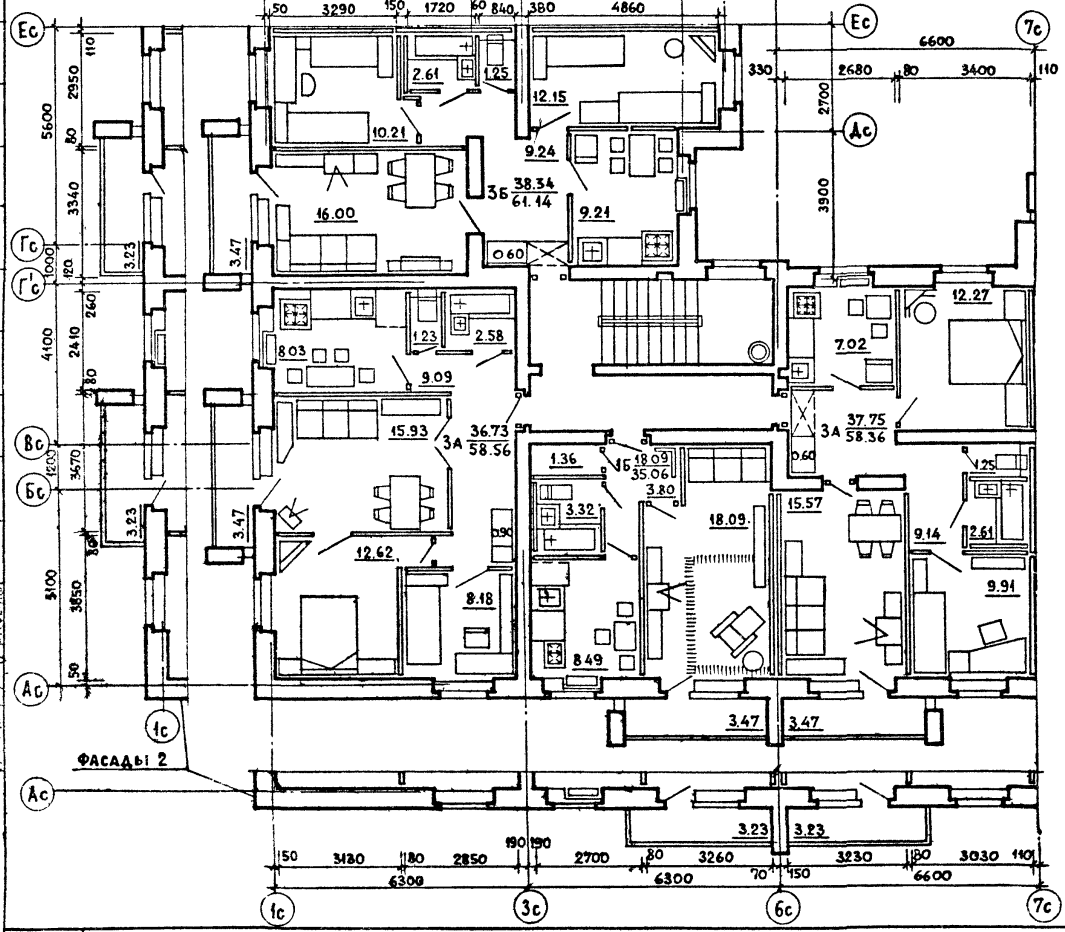

1980

Блок - секция 86-021/1. Секция 1Б-7А-7Б-7В/левая/.
Типовой этаж. Фрагмент секции 1этажа.

ТИПОВЫЕ ПРОЕКТЫ 86-04/1, 02/1, 08/1, 09/1, 010/1, 021, 1, 022/1, 023/1, 024/1, 072/1	ЧАСТЬ 0 РАЗДЕЛ 0-1/80	ЛИСТ 18
--	--------------------------	------------

СОГЛАСОВАНО ДАТА
 ИНВЕНТ
 N
 ВЗАМЕН

ЕФИМЕНКО

ПР. МАСЛО
 Л. ИЩАК
 П. А. АРХ. ПР.
 П. А. АРХ. ПР.
 П. А. АРХ. ПР.

ЖИЛИЩА
 МОСКВА

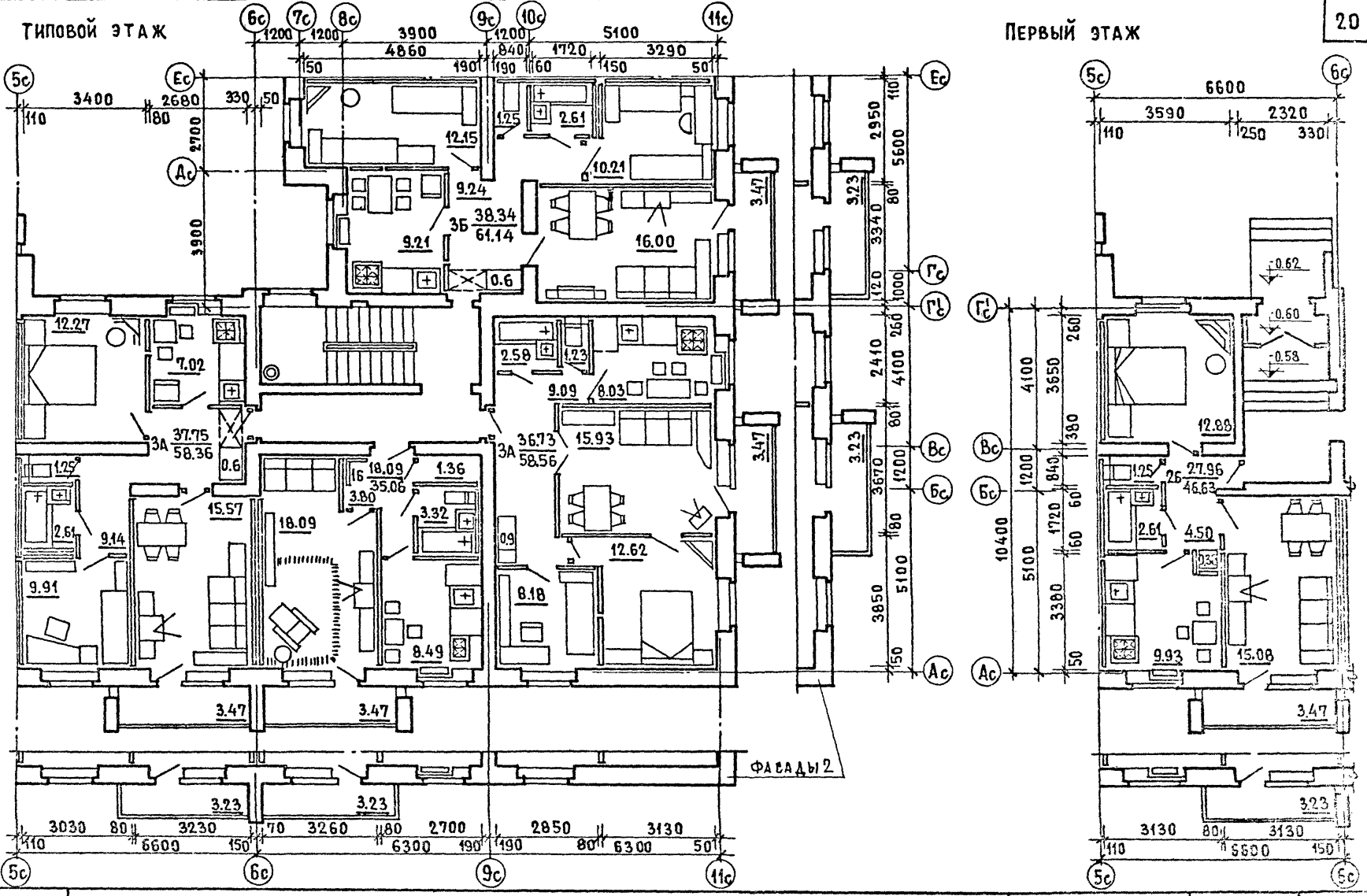

1980 Блок-секция 86-022/1. Секция 1Б-3А-3А-5Б/ПРАВАЯ/. ТИПОВОЙ ЭТАЖ.
 ФРАГМЕНТ СЕКЦИИ 1 ЭТАЖА.

ТИПОВЫЕ ПРОЕКТЫ
 86-04/1, 07/1, 08/1, 09/1, 010/1
 021/1, 022/1, 023/1, 024/1, 032/1

ЧАСТЬ 0
 РАЗДЕЛ 0-1/80

ЛИСТ
 19

Согласовано	Дата
	1980
Визировано	Подпись
Проектировщик	Инженер
Жилищно-коммунальный отдел	Г. Москва
Институт	

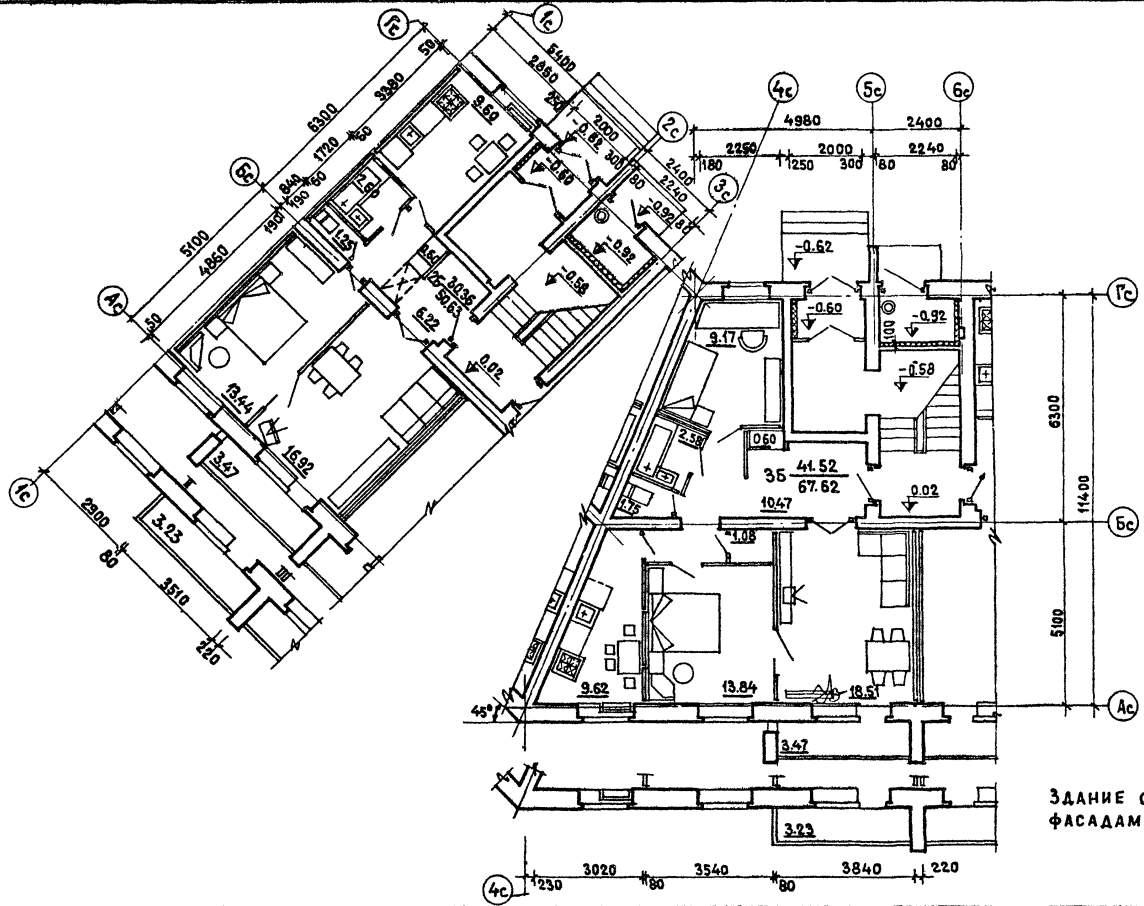

ЗДАНИЕ С
ФАСАДАМИ 1

ЗДАНИЕ С
ФАСАДАМИ 2

1980

Блок-секция 86-023/1. Фрагменты секций первого этажа.

ТИПОВЫЕ ПРОЕКТЫ 86-04/1,07/1,08/1,09/1,010/1 021/1,022/1,023/1,024/1,072/1	ЧАСТЬ 0	ЛИСТ 21
	РАЗДЕЛ 0-1/80	

СОЛ. АСФАЛТНО
КЛИНЕ
БЛАМЕН

ЭП. ИЗОБРАЖЕНИЕ
ЭП. ПОД.
ЭП. КОЛЕСНИЙ

ЖИЛИЩА
СЕНТЕНП

Г. МОСКВА

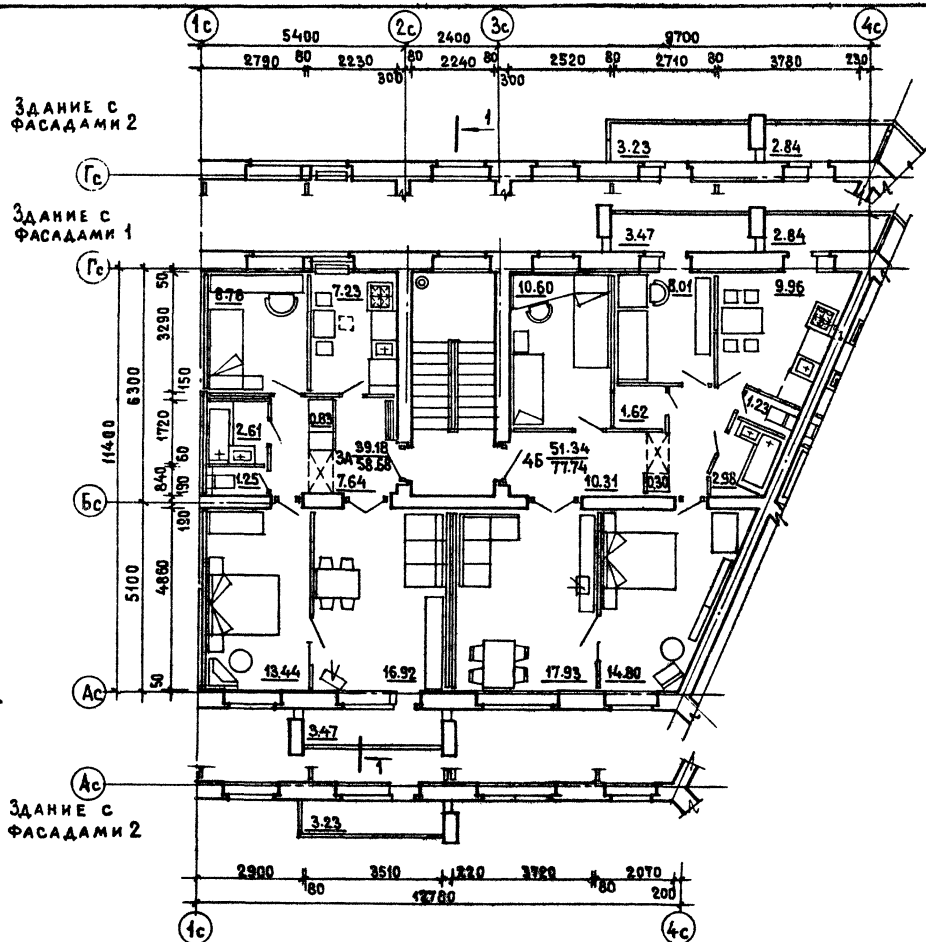

1980 Блок-секция 86-024/А. Секция 7А-4Б. Типовой этаж.

ТИПОВОЙ ПРОЕКТ 86-04/1.07/1, 08/1, 09/1, 09/2, 021/1, 022/1, 027/1, 024/1, 032/1	ЧАСТЬ 0 РАЗДЕЛ 0-1/80	ЛИСТ 22
--	--------------------------	------------

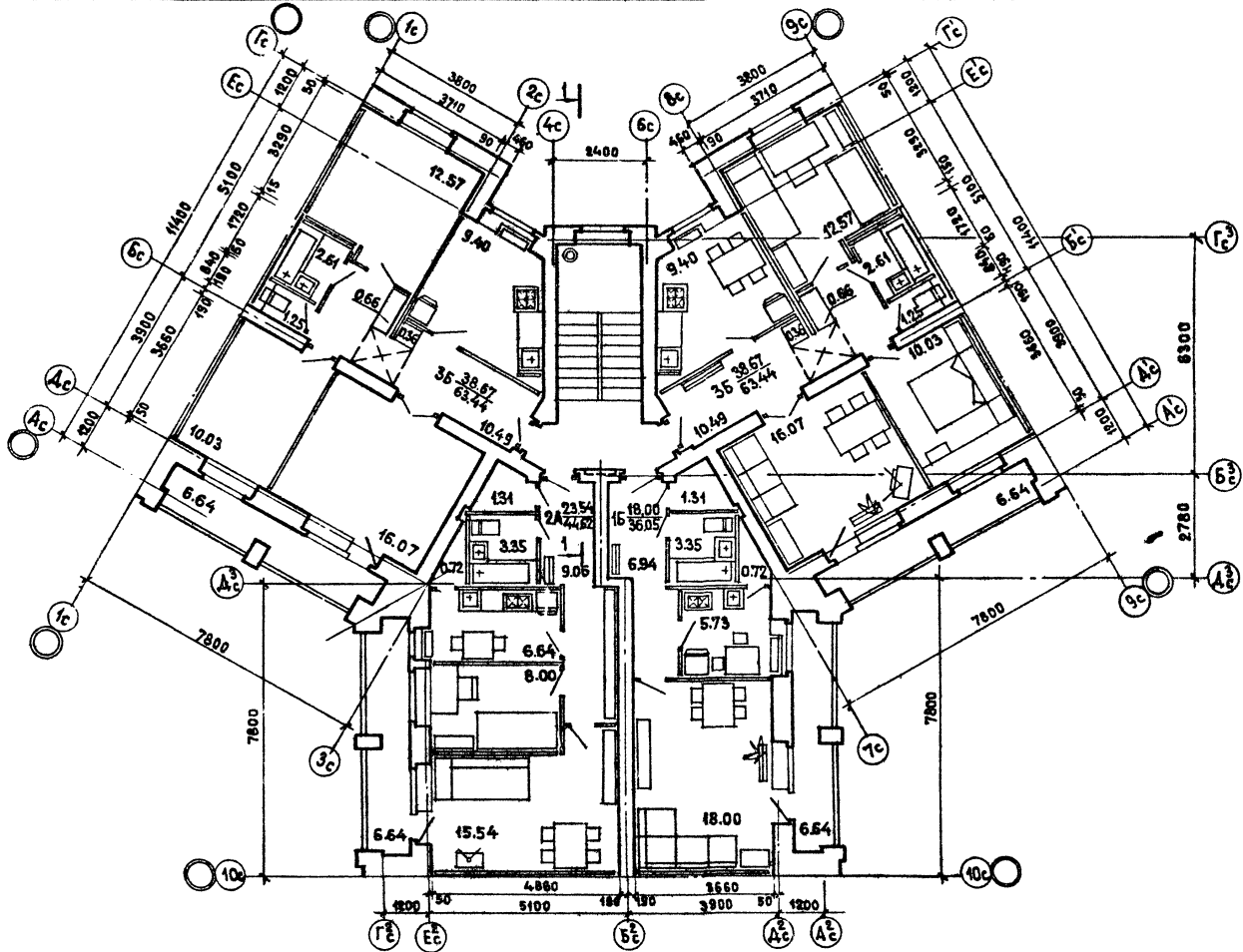

ПРО. №
БЭЛАСИ

ПРО. № 15-21-35-75
ПРО. ГРАЖД. СТОЛ.

ЖИ. ПЕШИН
г. Москва

1980

Блок-секция 86-072/А. Секция 15-21-35-75. Типовой этаж.

ТИПОВЫЕ ПРОЕКТЫ 86-04/А, 07/А, 08/А, 09/А, 010/А 021/А, 022/А, 023/А, 024/А, 072/А	часть 0	ЛИСТ
	РАЗД. ЕЛО-1/80	24

СОГЛАСОВАНО	ДАТА
	ИЗОБ. №
	354/МЕН
ПРОЕКТИРОВАНО	
ПРОВЕРено	
УТВЕРЖДЕНО	
ДИРЕКТОР	
САМОУЧЕТ	
РАЙОН	
УЧЕТ	
ОБЪЕКТ	
УЧАСТОК	
ВЫС. ПОЯС	
СРЕД. ПОЯС	
НИЖ. ПОЯС	
ОТКРЫТЫЙ	
ПОДЪЕМ	
ВЕРХ	

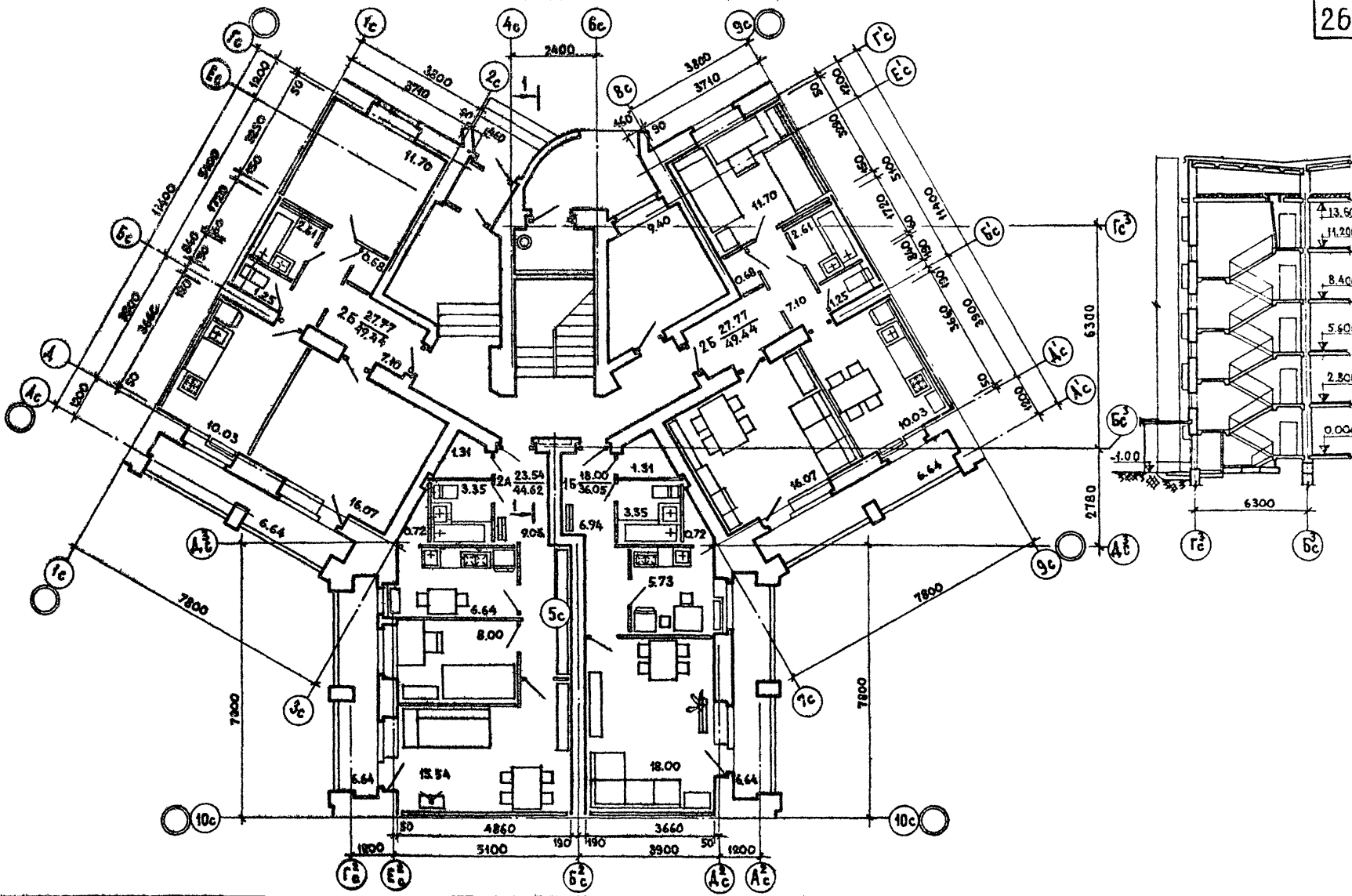

ШНИЭП ЖИЛИЩА
г. Москва

1980

Блок - секция 86-072/1 . Секция: 16-2А-7Б-7Б. Первый этаж. Разрез 1-1.

ТИПОВЫЕ ПРОЕКТЫ 86-04/А, 07/А, 08/А, 09/А, 010/А, 021/А, 022/А, 023/А, 024/А, 072/А	ЧАСТЬ 0	Лист 25
	РАЗДЕЛ 0/В0	

С О Г Л А С О В А Н О
 ЧАСТНОМУ ПОРЯДКУ
 ИЛИ
 АНЖ. ПОСРЕДСТВОМ
 ГА. КОРСОР.
 ГА. ДР. ПР.
 ГА. М. КОР. ПР.
 ГА. М. КОР. ПР.

БИРЕГМА
 ДАНОВА
 БОИЛОВА
 ГОДЕЧНИК
 ЕРНИКОВ
 КУКЕРДИ

ЦИНИЦ
 ЖИЛИЩА
 ГОССТВА

1980

НОМЕР ВАРИАНТА	ПЛОЩАДЬ М ² ЖИЛАЯ ОБЩАЯ ДЛЯ БЛОК - СЕКЦИЙ																				
	86 - 04/1		86 - 07/1		86 - 08/1		86 - 09/1		86 - 010/1		86 - 021/1		86 - 022/1		86 - 023/1		86 - 024/1		86 - 032/1		
	САНУЗЕЛ РОССИЙСКО	САНТЕХ- КАБИНА	САНУЗЕЛ РОССИЙСКО	САНТЕХ- КАБИНА	САНУЗЕЛ РОССИЙСКО	САНТЕХ- КАБИНА	САНУЗЕЛ РОССИЙСКО	САНТЕХ- КАБИНА	САНУЗЕЛ РОССИЙСКО	САНТЕХ- КАБИНА	САНУЗЕЛ РОССИЙСКО	САНТЕХ- КАБИНА	САНУЗЕЛ РОССИЙСКО	САНТЕХ- КАБИНА	САНУЗЕЛ РОССИЙСКО	САНТЕХ- КАБИНА	САНУЗЕЛ РОССИЙСКО	САНТЕХ- КАБИНА	САНУЗЕЛ РОССИЙСКО	САНТЕХ- КАБИНА	САНУЗЕЛ РОССИЙСКО
I - 1	760.00 1324.23	756.28 1322.75	763.28 1155.90	760.40 1155.55	910.95 1375.90	907.53 1373.37	867.64 1398.77	865.12 1398.57	867.41 1398.61	865.07 1398.37	1030.03 1715.39	1026.53 1714.45	1019.78 1719.65	1016.52 1718.80	884.76 1343.69	881.12 1336.73	886.23 1348.15	884.79 1342.90	572.60 1009.75	572.76 1008.87	
II - 1	751.50 1314.36	747.97 1312.95	752.58 1142.00	749.70 1141.60	899.62 1364.56	896.00 1361.80															
I - 2	760.00 1324.23	756.28 1322.75	763.28 1155.90	760.40 1155.55	910.95 1375.90	907.53 1373.37	867.64 1398.77	865.12 1398.57	867.41 1398.61	865.07 1398.37	1030.03 1715.39	1026.53 1714.45	1019.78 1719.65	1016.52 1718.80	884.76 1343.69	881.12 1336.73	886.23 1348.15	884.79 1342.90	572.44 1008.57	572.52 1007.85	
II - 2	751.50 1314.36	747.97 1312.95	752.58 1142.00	749.70 1141.60	899.62 1364.56	896.00 1361.80															
I - 3	760.00 1324.23	756.28 1322.75	763.28 1155.90	760.40 1155.55	910.95 1375.90	907.53 1373.37	867.64 1398.77	865.12 1398.57	867.41 1398.61	865.07 1398.37	1030.03 1715.39	1026.53 1714.45	1019.78 1719.65	1016.52 1718.80	884.76 1343.69	881.12 1336.73	886.23 1348.15	884.79 1342.90	572.44 1008.57	572.52 1007.85	
II - 3	751.50 1314.36	747.97 1312.95	752.58 1142.00	749.70 1141.60	899.62 1364.56	896.00 1361.80															
I - 4	760.00 1324.23	756.28 1322.75	763.28 1155.90	760.40 1155.55	910.95 1375.90	907.53 1373.37					1030.03 1715.39	1026.53 1714.45	1019.78 1719.65	1016.52 1718.80	884.76 1343.69	881.12 1336.73	886.23 1348.15	884.79 1342.90	572.60 1009.75	572.76 1008.87	
II - 4	751.50 1314.36	747.97 1312.95	752.58 1142.00	749.70 1141.60	899.62 1364.56	896.00 1361.80															
I - 5	760.00 1324.23	756.28 1322.75	763.28 1155.90	760.40 1155.55	910.95 1375.90	907.53 1373.37					1030.03 1715.39	1026.53 1714.45	1019.78 1719.65	1016.52 1718.80	884.76 1343.69	881.12 1336.73	886.23 1348.15	884.79 1342.90			
II - 5	751.50 1314.36	747.97 1312.95	752.58 1142.00	749.70 1141.60	899.62 1364.56	896.00 1361.80															
I - 6	760.00 1324.15	756.28 1322.70	763.26 1155.27	760.40 1155.00	910.95 1375.20	907.53 1372.70					1029.93 1714.74	1026.43 1713.85	1019.78 1719.15	1016.52 1718.53	884.76 1343.08	881.12 1336.23	886.23 1347.74	884.79 1342.40			
III - 4	760.00 1324.11	756.28 1322.66	763.28 1155.27	760.40 1155.00	910.95 1375.20	907.53 1372.70					1030.03 1714.89	1026.54 1714.25	1019.68 1719.00	1016.42 1718.20	884.76 1343.04	881.12 1336.23	886.23 1347.50	884.79 1342.50			

СОГЛАСОВАНО	ДАТА ИВВ. №	ВЗАМЕН	ПОКАЗАТЕЛИ	Б Л О К - С Е К Ц И И																												28			
				86-04/1				86-07/1				86-08/1				86-021/1				86-022/1				86-023/1				86-024/1							
				Т О Л Щ И Н А Н А Р У Ж Н Ы Х С Т Е Н , М М																															
			НОМЕР ВАРИАНТА	510	550	640	680	510	550	640	680	510	550	640	680	510	550	640	680	510	550	640	680	510	550	640	680	510	550	640	680				
			И-1, И-2, И-3	370.0	399.3	404.7	407.0	343.2	345.3	350.3	352.2	392.5	394.9	400.4	402.8					509.5	512.8	520.3	523.6	509.5	512.8	520.3	523.6	391.0	393.4	398.8	401.3	398.4	400.8	406.3	408.7
			II-1, II-2, II-3																																
			И-4, И-5	372.0	401.5	406.9	409.3	345.3	347.4	352.5	354.3	394.6	397.0	402.5	405.0					511.8	515.0	522.7	526.0	511.8	515.0	522.7	526.0	393.0	395.5	401.0	403.4	400.5	403.0	408.5	411.0
			II-4, II-5																																
			И-6, II-1	375.6	405.0	412.2	414.6	348.9	351.0	358.0	359.6	398.2	400.6	407.8	410.3	515.0	518.5	527.7	531.0	515.0	518.5	527.7	531.0	396.6	399.0	406.3	408.7	404.0	406.5	413.7	416.0				
			И-1, И-2, И-3	5239.0	5272.6	5348.0	5382.0	4617.3	4646.8	4713.4	4742.9	5307.2	5341.2	5417.8	5451.9	6768.5	6815.0	6920.0	6967.0	6767.8	6814.5	6919.6	6966.0	5337.7	5371.6	5447.9	5481.8	5365.7	5399.6	5476.0	5510.0				
			II-1, II-2, II-3	5245.0	5278.5	5354.0	5387.0	4623.2	4652.7	4719.3	4748.8	5313.1	5347.1	5423.7	5457.8																				
			И-4, И-5	5268.0	5302.0	5378.0	5412.0	4646.6	4676.3	4743.3	4773.0	5336.5	5370.7	5447.8	5482.0	6801.0	6848.0	6953.8	7000.7	6800.5	6847.5	6953.0	7000.0	5367.0	5401.0	5477.9	5512.0	5395.0	5429.0	5506.0	5540.0				
			II-4, II-5	5274.0	5308.0	5384.0	5418.0	4652.5	4682.3	4749.2	4779.0	5342.4	5376.6	5453.7	5487.9																				
			И-6	5318.0	5352.4	5452.0	5486.0	4696.7	4726.7	4817.3	4847.4	5386.5	5421.1	5521.7	5556.5	6847.8	6895.0	7024.0	7071.5	6847.0	6894.3	7023.5	7070.8	5417.0	5451.5	5551.8	5586.4	5445.0	5479.5	5580.0	5614.5				
			III-1	5418.0	5452.0	5551.8	5586.0	4792.9	4822.9	4913.5	4943.7	5486.3	5520.8	5621.5	5656.2	6947.0	6994.5	7123.7	7171.0	6936.0	6983.0	7112.4	7159.7	5513.0	5547.5	5647.8	5682.4	5541.0	5575.5	5676.0	5710.5				
			И-1, И-2, И-3	64.6	64.6	64.6	64.6	63.8	63.8	63.8	63.8	63.8	63.8	63.8	63.8	87.5	87.5	87.5	87.5	86.8	86.8	86.8	86.8	115.0	115.0	115.0	115.0	143.0	143.0	143.0	143.0				
			И-4, И-5, И-6																																
			II-1, II-2, II-3	70.5	70.5	70.5	70.5	69.7	69.7	69.7	69.7	69.7	69.7	69.7	69.7																				
			II-4, II-5																																
			III-1	164.3	164.3	164.3	164.3	160.0	160.0	160.0	160.0	163.5	163.5	163.5	163.5	187.0	187.0	187.0	187.0	175.7	175.7	175.7	175.7	211.0	211.0	211.0	211.0	239.0	239.0	239.0	239.0				

ПОКАЗАТЕЛИ	НОМЕР ВАРИАНТА	Б Л О К - С Е К Ц И И							
		86-09/1				86-010/1			
		Т О Л Щ И Н А Н А Р У Ж Н Ы Х С Т Е Н (М М)							
		510	550	640	680	510	550	640	680
ПЛОЩАДЬ ЗАСТРОЙКИ, М ²	И-1, И-2	402.8	405.9	412.8	415.9	402.8	405.9	412.8	415.9
	И-3	405.2	408.2	415.2	418.3	405.2	408.2	415.2	418.3
ОБЪЕМ СТРОИТЕЛЬНЫЙ М ³	И-1, И-2	5510.8	5553.8	5650.8	5693.8	5612.0	5655.0	5752.0	5795.0
	И-3	5543.6	5586.8	5684.0	5727.6	5644.8	5688.0	5785.2	5828.8
В Т.Ч. ПОДЗЕМН. М ³	И-1, И-2, И-3	63.8	63.8	63.8	63.8	165.0	165.0	165.0	165.0

ПОКАЗАТЕЛИ	НОМЕР ВАРИАНТА	Б Л О К - С Е К Ц И Я 86-032/1			
		Т О Л Щ И Н А Н А Р У Ж Н Ы Х С Т Е Н , М М			
		510	550	640	680
ПЛОЩАДЬ ЗАСТРОЙКИ, М ²	И-1	328.4	330.0	333.7	335.3
	И-2, И-3, И-4	334.0	335.8	339.6	342.0
ОБЪЕМ СТРОИТЕЛЬНЫЙ, М ³	И-1	4641	4664	4716	4739
	И-2, И-3, И-4	4720	4744	4797	4820
В Т.Ч. ПОДЗЕМ- НЫЙ, М ³	И-1	100	100	100	100
	И-2, И-3, И-4	100	100	100	100

ЦНИИ
Т. МОСКВА

1980

ТАБЛИЦА ПЛОЩАДЕЙ И ОБЪЕМОВ ЗАДАНИЙ

ТИПОВЫЕ ПРОЕКТЫ
86-04/1, 07/1, 08/1, 09/1, 010/1,
021/1, 022/1, 023/1, 024/1, 032/1

ЧАСТЬ 0
РАЗДЕЛ 0-1/30

Л И С Т
27

Фасады по оси Ас

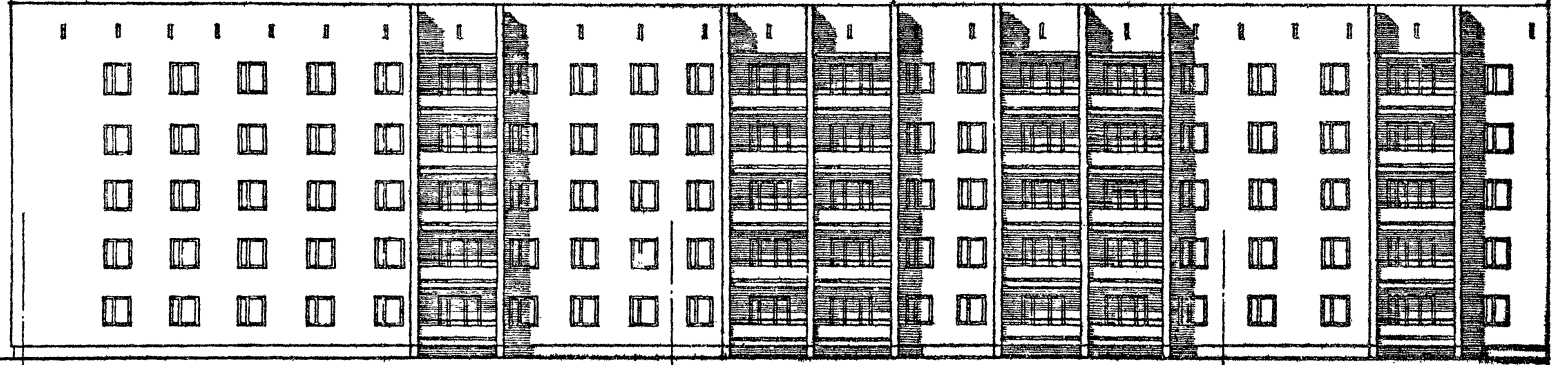

86-09/1 ТОРЦОВАЯ ЛЕВАЯ

86-07/1 РЯДОВАЯ

86-04/1 РЯДОВАЯ

Фасады по оси Гс



86-04/1 РЯДОВАЯ

86-09/1 ТОРЦОВАЯ ЛЕВАЯ

ФАСАД ПО ОСИ Іс

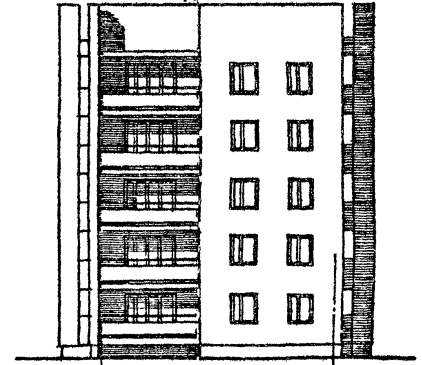

86-09/1 ТОРЦОВАЯ ЛЕВАЯ

Гс

Ас

ДИП. ИРВ.
 ВЛАДИМИР
 ВАСИЛЬЕВ
 АРХИТЕКТУРА
 ЖИЛЫЙ
 ГОС. МОСКВА

1980

Блок-секции 86-07/1, 86-09/1. Фасады 1.

ТИПОВЫЕ ПРОЕКТЫ 86-04/1, 07/1, 08/1, 09/1, 010/1, 021/1, 022/1, 023/1, 024/1, 022/1	ЧАСТЬ 0	ЛИСТ 28
	РАДОВАЯ 0-1/80	

АДАТА
 ИМЕН
 ВЛАМЕН
 СОГЛАСОВАНО
 ФАЦОВ
 А
 ЖИЛИЩНО-ЭКОНОМИЧЕСКИЙ
 ЦЕНТР
 Г. МОСКВА
 1980

Ф А С А Д Ы П О О С И А с

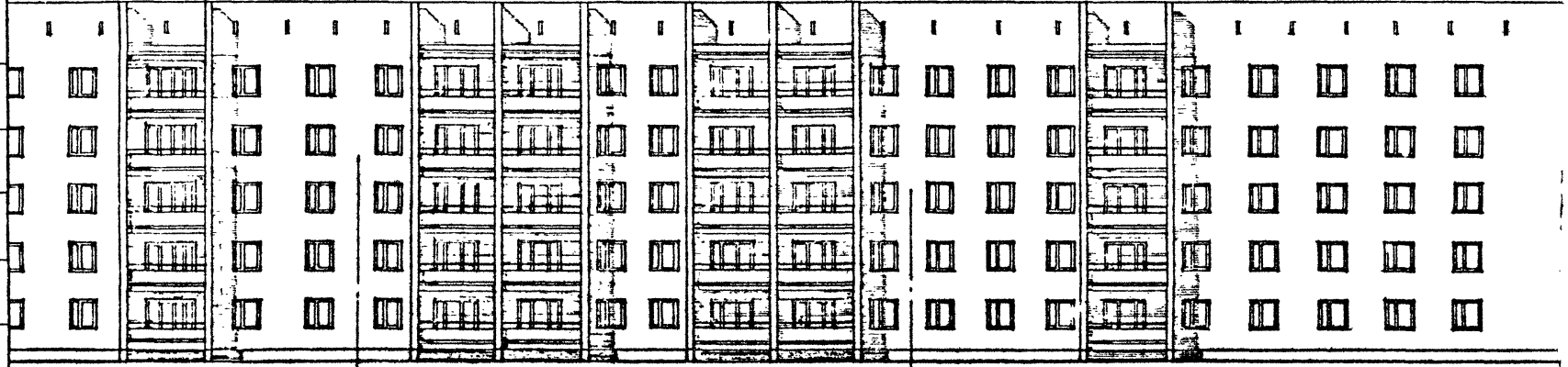

86-04/1 РЯДОВАЯ

86-07/1 РЯДОВАЯ

86-010/1 ТОРЦОВАЯ ПРАВАЯ

Ф А С А Д П О О С И Б с

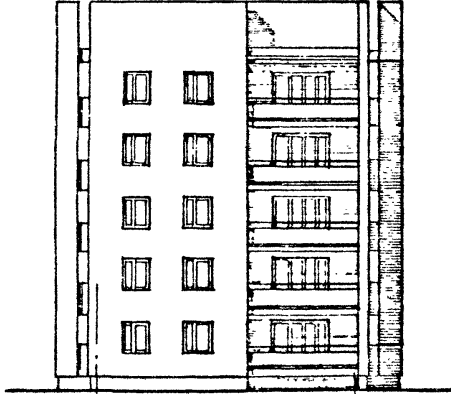

86-010/1 ТОРЦОВАЯ ПРАВАЯ

А с

Б с

Ф А С А Д Ы П О О С И Г с

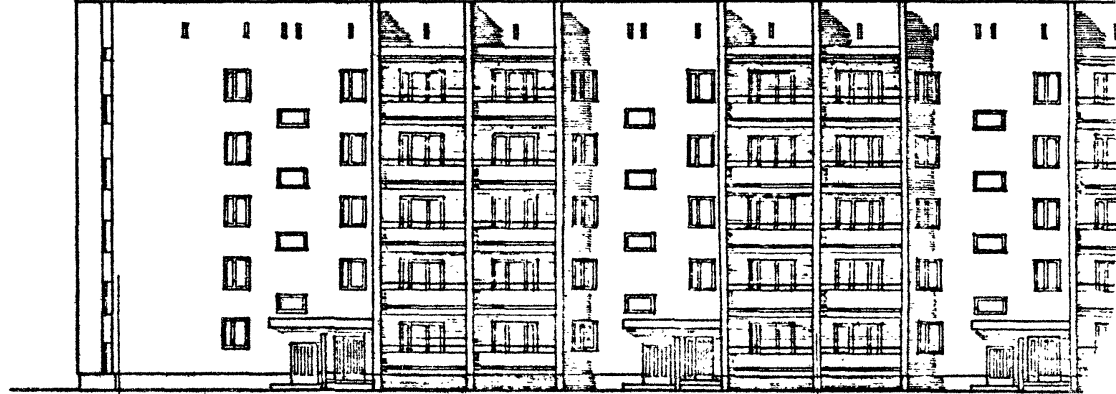

86-010/1 ТОРЦОВАЯ ПРАВАЯ

86-04/1 РЯДОВАЯ

Г с

Г с

БЛОК - СЕКЦИИ 86-07/1, 86-010/1. Ф А С А Д Ы 1.

ТИПОВЫЕ ПРОЕКТЫ	ЧАСТЬ 0	ЛИС
86-04/1, 07/1, 08/1, 09/1, 010/1	РАЗДЕЛ 01	2С
021/1, 022/1, 023/1, 024/1, 025/1		

Ф А С А Д Ы П О О С И А С

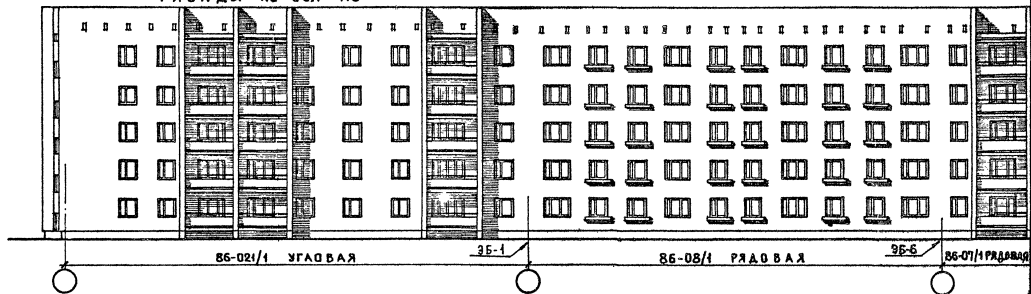

Ф А С А Д Ы П О О С И Г С

Ф А С А Д П О О С И Е С 3Б-2

Ф А С А Д П О О С И А С

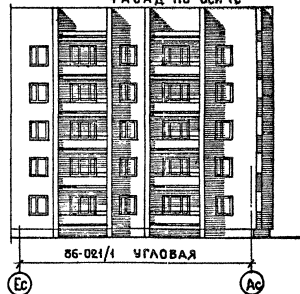
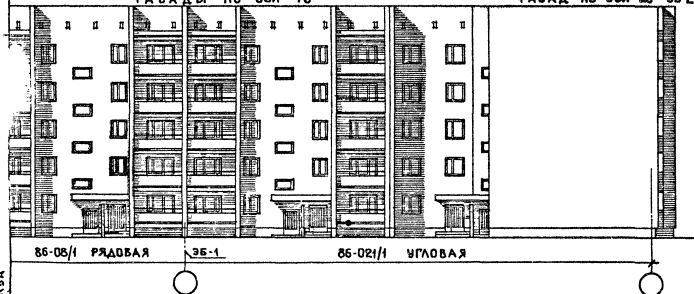

АТА
ИВ
ВМЕР

СОГЛАСОВАНО

УК. МАСТ. *[Signature]*
 Л. ИВАНОВА
 Л. А. А. А. А. А. А. А.
 Л. ИВАНОВА
 Л. ИВАНОВА
 Л. ИВАНОВА

ЖИЛИЩНО-строительный проект
 г. МОСКВА

Фасады по оси Ас

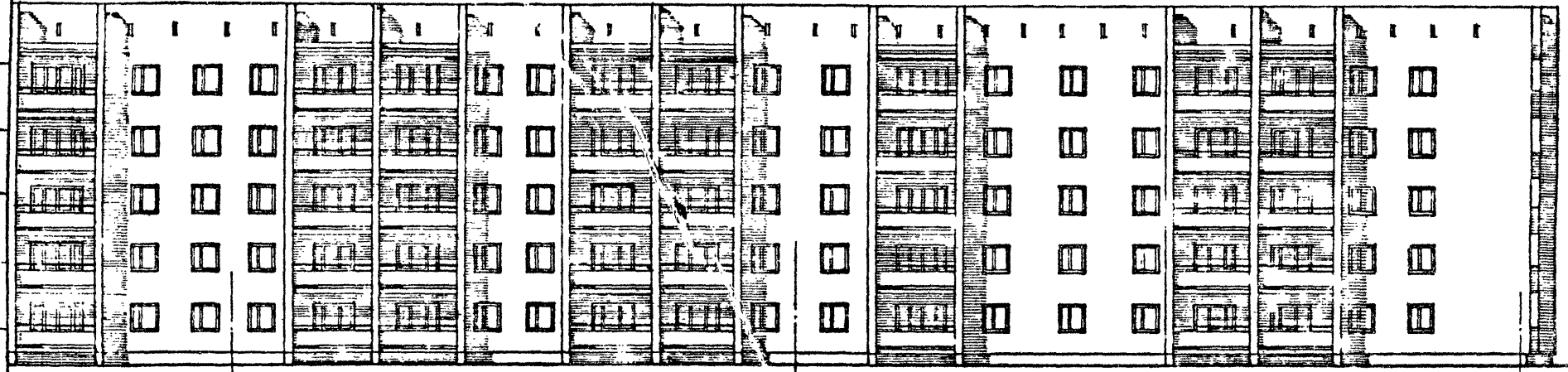

86-04/1 РЯДОВАЯ 35-6 86-07/1 РЯДОВАЯ 35-7 86-022/1 УГЛОВАЯ

Фасад по оси 11с

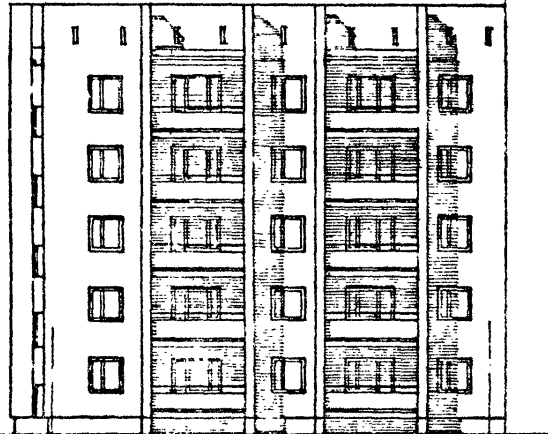

86-022/1 УГЛОВАЯ

Ас

11с

Фасад по оси Ес

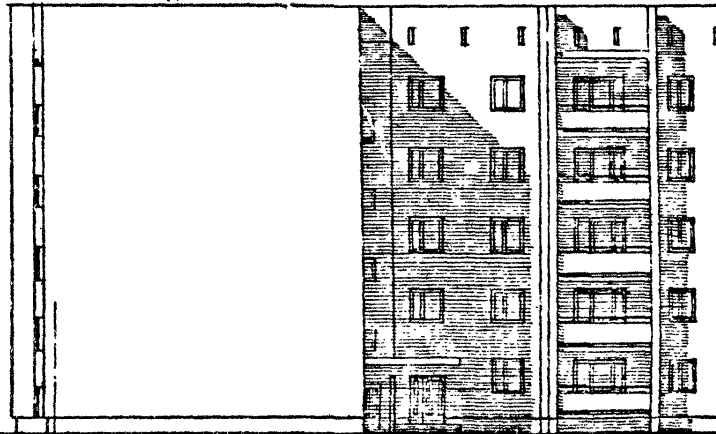

86-022/1 УГЛОВАЯ

Ес

Фасады по оси Гс



35-1 86-04/1 РЯДОВАЯ

Гс

Блок-секции 86-07/1, 86-022/1. Фасады 1.

ТИПОВЫЕ ПРОСКТЫ ЧАСТЬ 0 ЛИС
 86-04/1, 07/1, 08/1, 09/1, 010/1
 021/1, 022/1, 023/1, 024/1, 025/1
 РАЗДЕЛ 0-1/80 34

1980

ФАСАДЫ ПО ОСИ АС

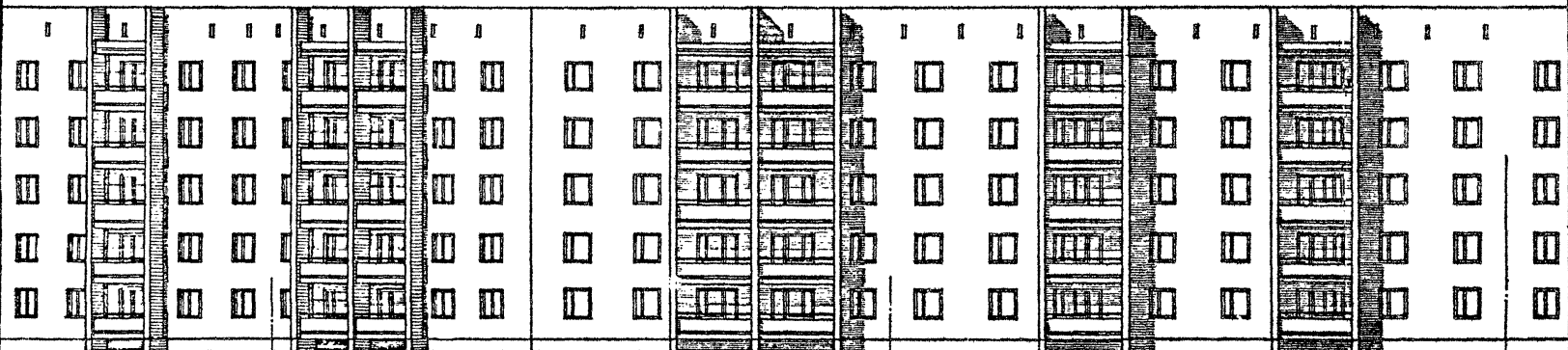

86-04/1 РЯДОВАЯ

35-6

86-023/1 РЯДОВАЯ

35-7

86-04/1 РЯДОВАЯ

35-1

ФАСАДЫ ПО ОСИ Гс

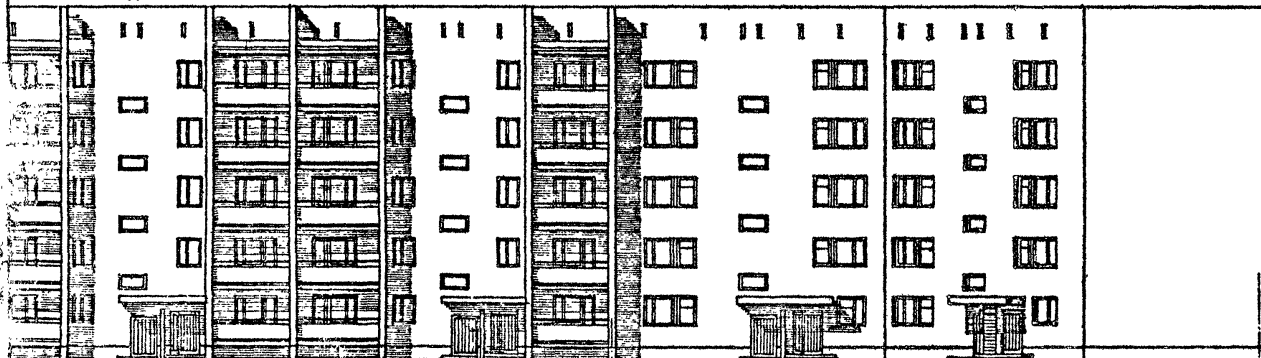

86-04/1 РЯДОВАЯ

35-7

86-023/1 ТОРЦОВАЯ

35-15

УИИЛ
Г. МОСКВА

1980

Блок-секции 86-04/1, 86-023/1. Фасады 1.

ТИПОВЫЕ ПРОЕКТЫ	ЧАСТЬ 0
86-04/1, 07/1, 08/1, 09/1, 010/1	
02/1, 022/1, 023/1, 024/1, 025/1	ПАС. ДЕЛ 01/80

ЛИСТ
32

Ф А С А Д Ы П О О С И А с

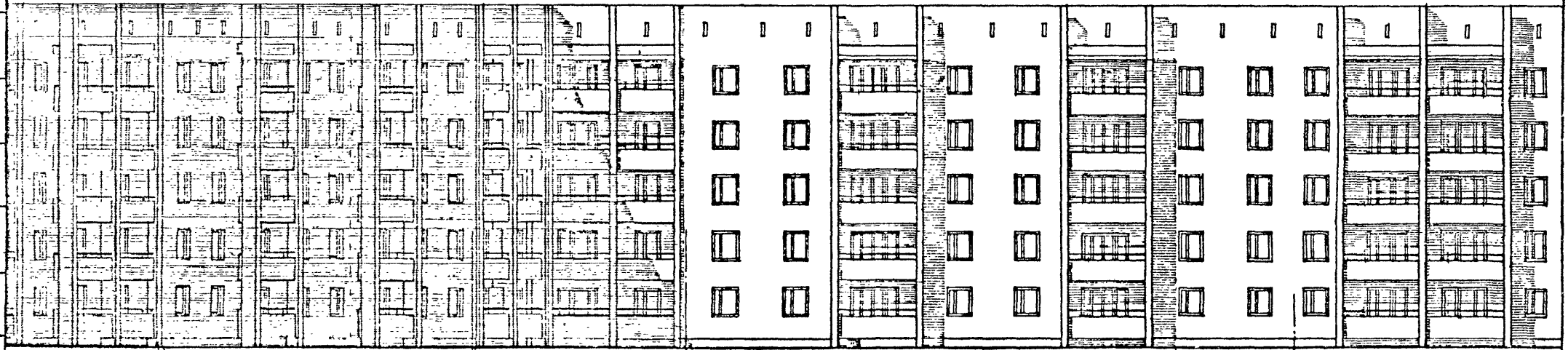

35-7 86-04/1 РЯДОВАЯ 35-18 СОЕДИНИТЕЛЬНАЯ 86-032/1 (ПОВОРОТНАЯ) 35-24 86-04/1 РЯДОВАЯ 35-6 86-07/1 РЯДОВАЯ

Ф А С А Д Ы П О О С И Г с

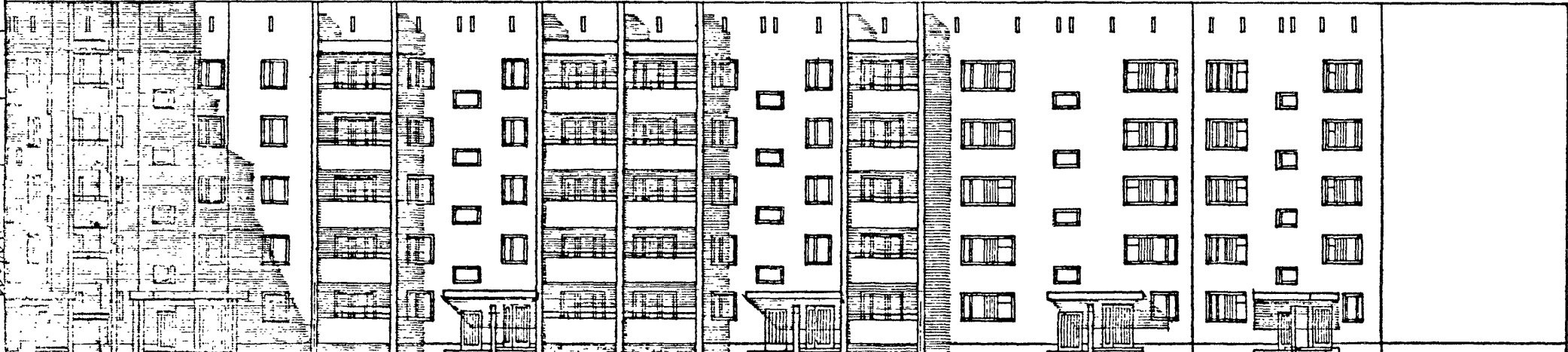

86-032/1 СОЕДИНИТЕЛЬНАЯ (ПОВОРОТНАЯ) 35-18 86-04/1 РЯДОВАЯ 35-6 86-023/1 ТОРЦОВАЯ 35-15

ЛАТА	
ИМ.В.Н.	
ВЗАМЕН	
СОГЛАСОВАНО	
СУРЮЖИНА	
ФЕДОТОВА	
ФЕРИДОВА	
СЕРБИ	
ЕФИМОВ	
ЧУКРИКИН	

ЖИЛИЩНО-строительный отдел
г. Москва

1980

Блок-секции 86-04/1, 86-023/1, 86-032/1. Фасады 1.

ТКПОВЫЕ ПРОЕКТЫ 86-04/1, 07/1, 08/1, 09/1, 010/1, 021/1, 022/1, 023/1, 024/1, 032/1	ЧАСТЬ 0	ЛИСТ 34
	РАЗДЕЛ 0-1/80	

ЦНИИЭП ЖИЛИЩА Г. МОСКВА	Д.К. МАСТЕР	Д.С. ПУЧЕРМАН	С.П. ИВАНОВ	С.П. ИВАНОВ	СОГЛАСОВАНО:	ДАТА
	Л.И. ИВАНОВ	Л.И. ИВАНОВ	Л.И. ИВАНОВ	Л.И. ИВАНОВ	СОГЛАСОВАНО:	ИВ. N
	Л.И. ИВАНОВ	Л.И. ИВАНОВ	Л.И. ИВАНОВ	Л.И. ИВАНОВ	СОГЛАСОВАНО:	N
	Л.И. ИВАНОВ	Л.И. ИВАНОВ	Л.И. ИВАНОВ	Л.И. ИВАНОВ	СОГЛАСОВАНО:	ВЗАМЕН

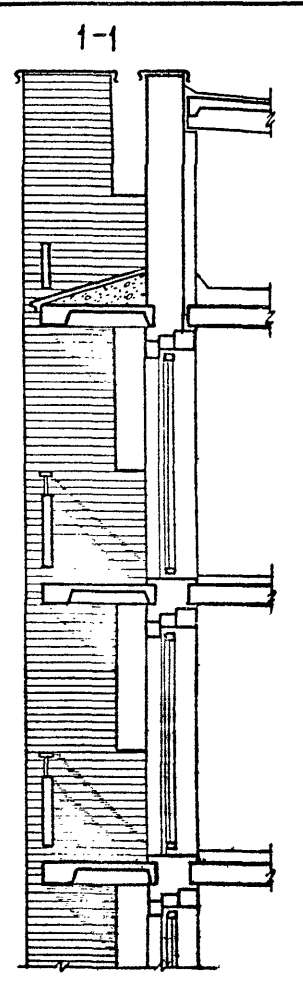
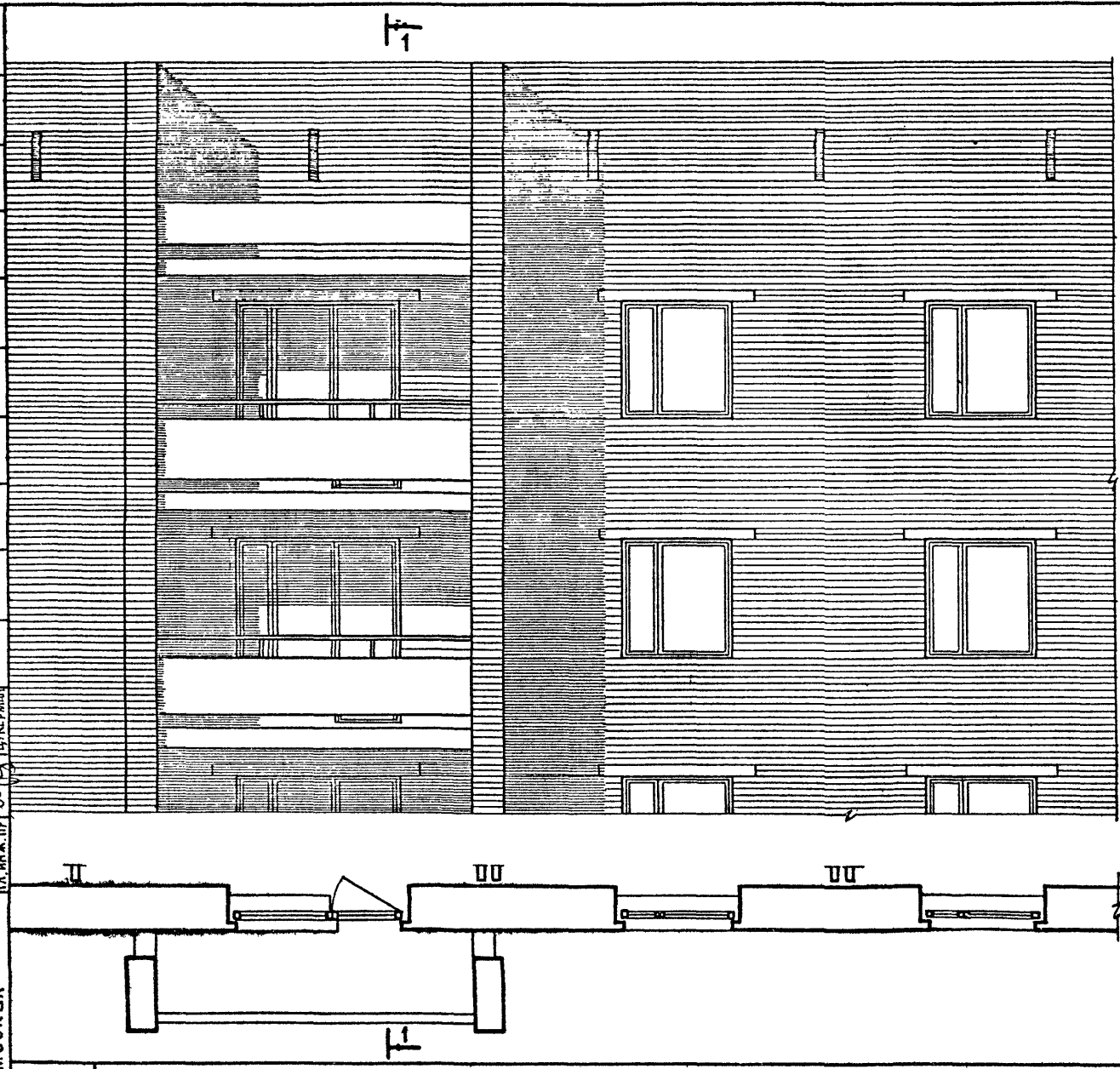

1980

Блок-секции 86-04/1, 86-09/1, 86-010/1, 86-021/1, 86-022/1, 86-024/1. ФРАГМЕНТ ФАСАДА ПО ОСИ Ас
Ф А С А А 1.

ТИПОВЫЕ ПРОЕКТЫ 86-04/1, 07/1, 08/1, 09/1, 010/1, 021/1, 022/1, 023/1, 024/1, 032/1	ЧАСТЬ 0	ЛИСТ 35
	РАЗДЕЛ 01/80	

ВЗАМЕН
ФУНДАМЕНТА

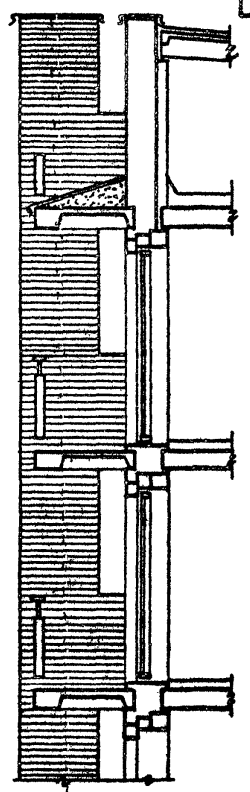
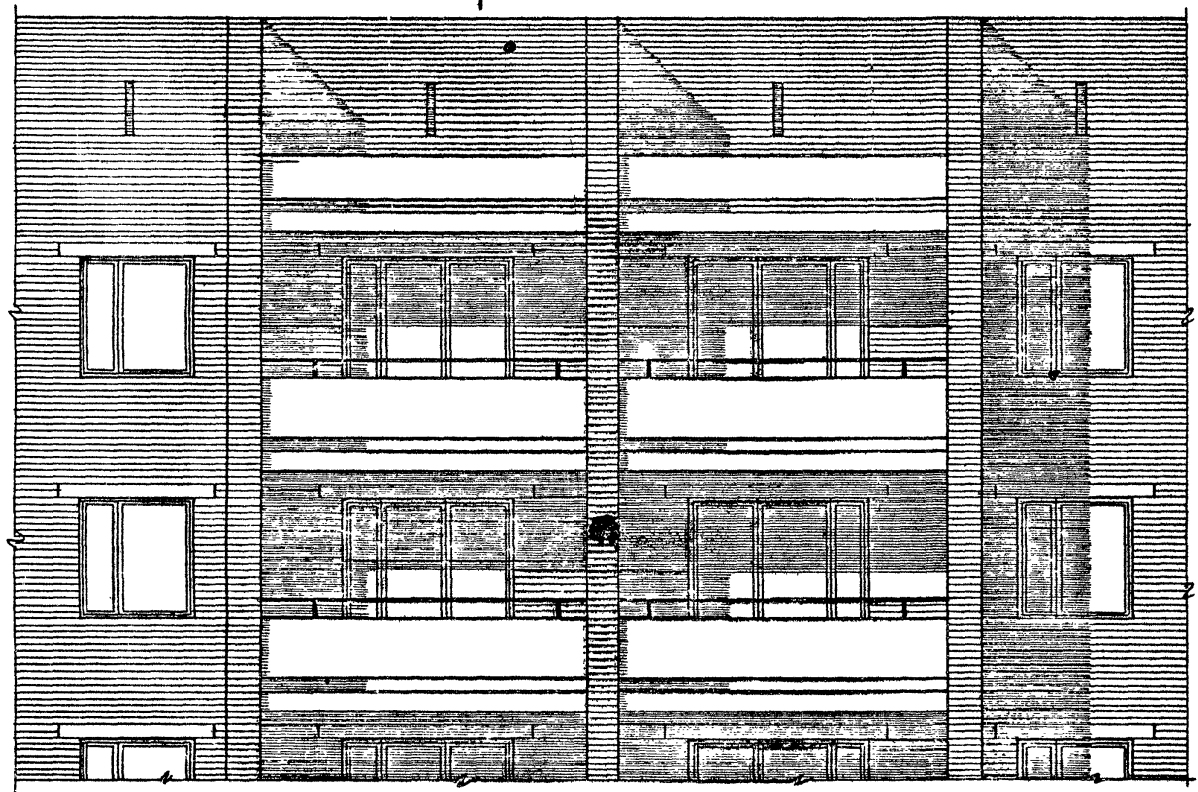

37

Г. МОСКВА

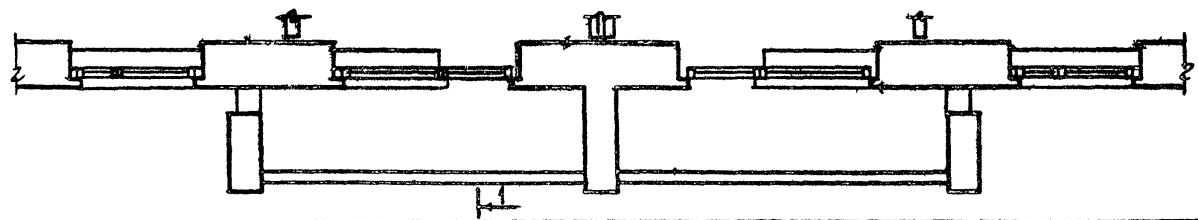

1980

Блок-секции 86-07/1, 86-021/1, 86-022/1, 86-023/1. ФРАГМЕНТ ФАСАДА ПО ОСИ „Ас“.
Ф А С А Д 1.

ТИПОВЫЕ ПРОЕКТЫ 86-04/1, 07/1, 08/1, 09/1, 010/1, 021/1, 022/1, 023/1, 024/1, 032/1	ЧАСТЬ 0 РАЗДЕЛ 0-1/80	ЛИСТ 36
---	--------------------------	------------

УК. Б. АСТУ	УК. Б. АСТУ	ПРОЕКТИРОВАНИЕ	СОГЛАСОВАНО	ДАТА
ГЛАВ. ИНЖ. М. П. С. КОСЫХ	ПРОЕКТИРОВАНИЕ	ПРОЕКТИРОВАНИЕ	СОГЛАСОВАНО	ИВ. №
ГЛАВ. АРХ. ПР. П. С. КОСЫХ	ПРОЕКТИРОВАНИЕ	ПРОЕКТИРОВАНИЕ	СОГЛАСОВАНО	ВЗАМЕН
ГЛАВ. ИНЖ. ПР. П. С. КОСЫХ	ПРОЕКТИРОВАНИЕ	ПРОЕКТИРОВАНИЕ	СОГЛАСОВАНО	

ЦНИИЭП ЖИЛИЩА
Г. МОСКВА

1980

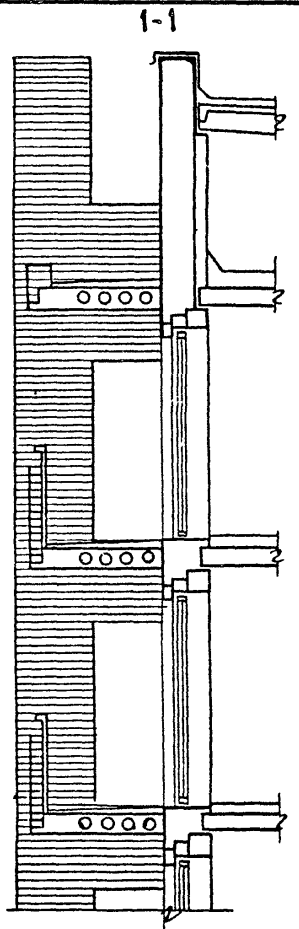
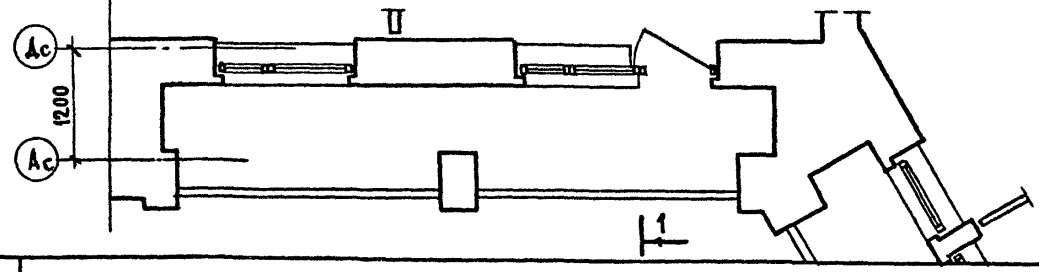
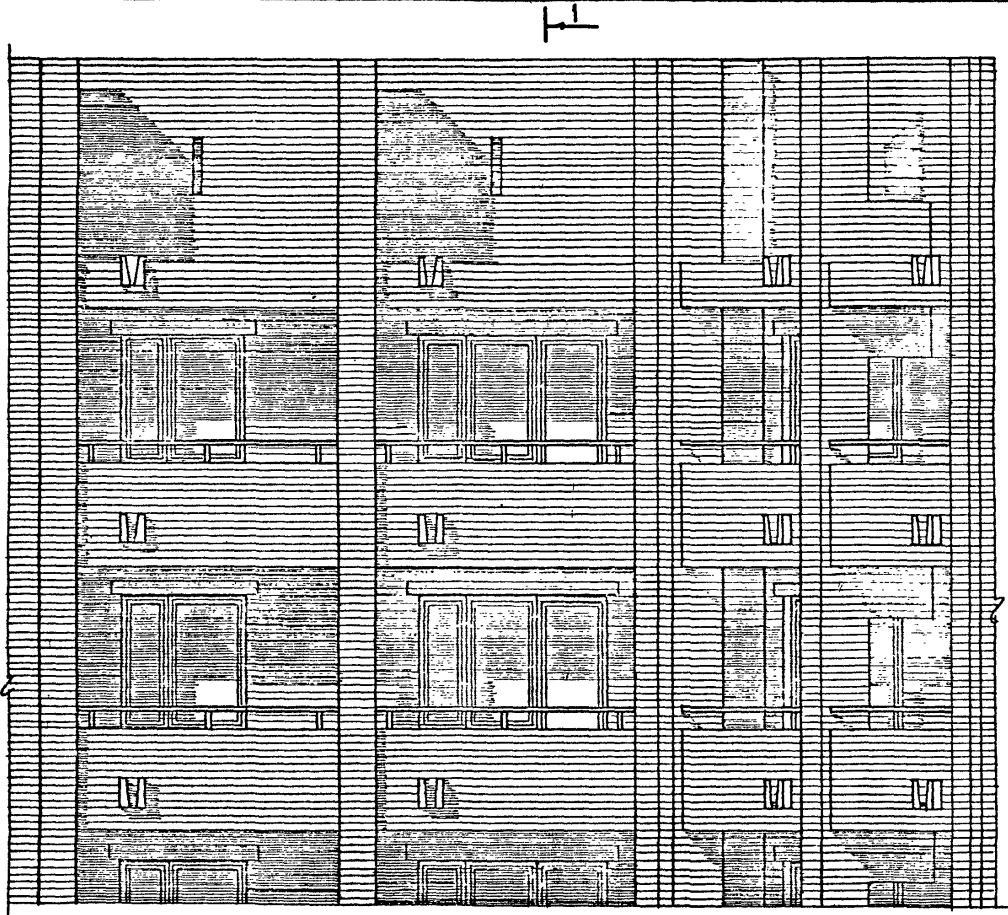

38

Блок-секция 86-032/1. ФРАГМЕНТ ФАСАДА ПО ОСИ „Ac“

ТИПОВЫЕ ПРОЕКТЫ 86-04/1, 07/1, 08/1, 09/1, 010/1, 021/1, 022/1, 023/1, 024/1, 032/1	ЧАСТЬ 0 РАЗД ЕЛ 0-1/80	ЛИСТ 37
---	---------------------------	------------

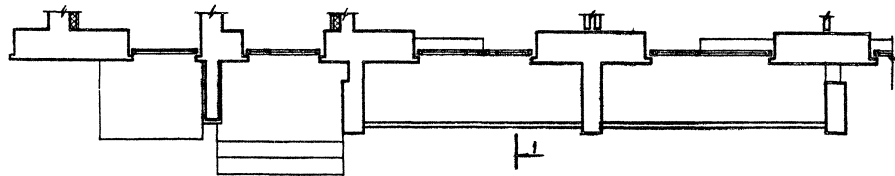

1980

Блок-секции 86-04/1, 86-08/1, 86-09/1, 86-010/1. ФРАГМЕНТ ФАСАДА ПО ОСИ „Гс“.
 Ф А С А Д 1.

ТИПОВЫЕ ПРОСКТЫ
 56-04/1, 07/1, 08/1, 09/1, 10/1,
 1021/1, 1022/1, 1023/1, 1024/1, 1025/1

ЧАСТЬ 0
 РАЗДЕЛ 0-1/80

ЛНСТ
 38

ВЗДМЕР

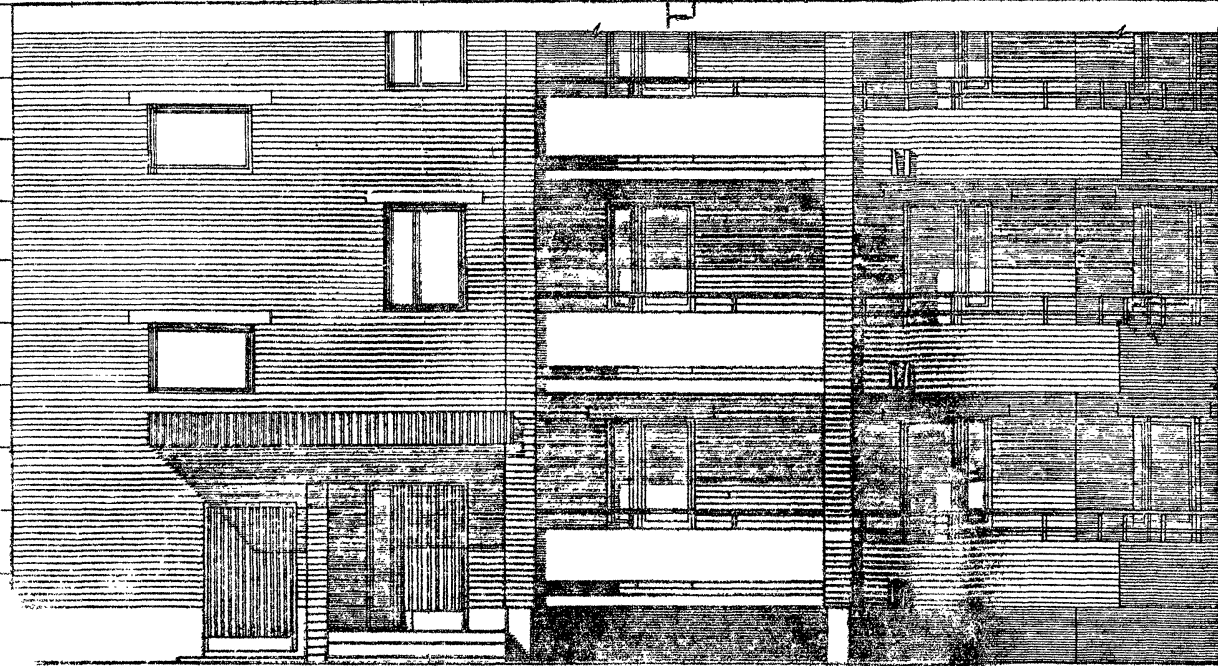

1-1

41

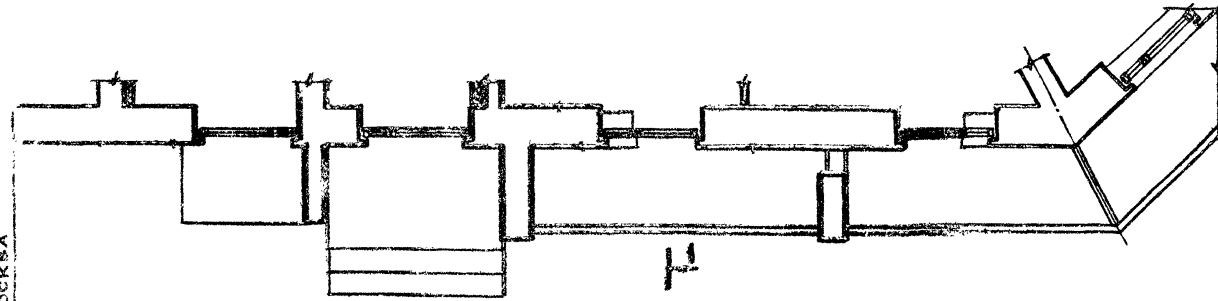
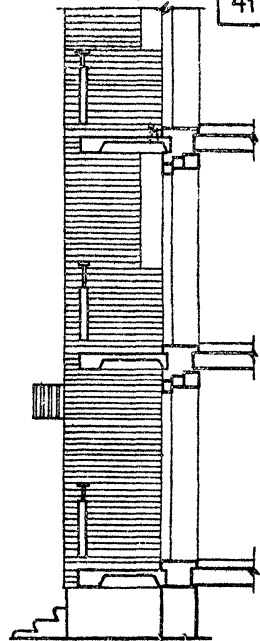

Г. МОСКВА

1980

Блок-секция 86-024/А. ФРАГМЕНТ ФАСАДА ПО ОСИ УС. ФАСАД 1.

Типовые проекты
 86-04/1,07/1,08/1,09/1,10/1
 021/1,022/1,023/1,024/1,025/1

ЧАСТЬ 0
 РАЗДЕЛ 0-1/80

ЛИСТ
 40

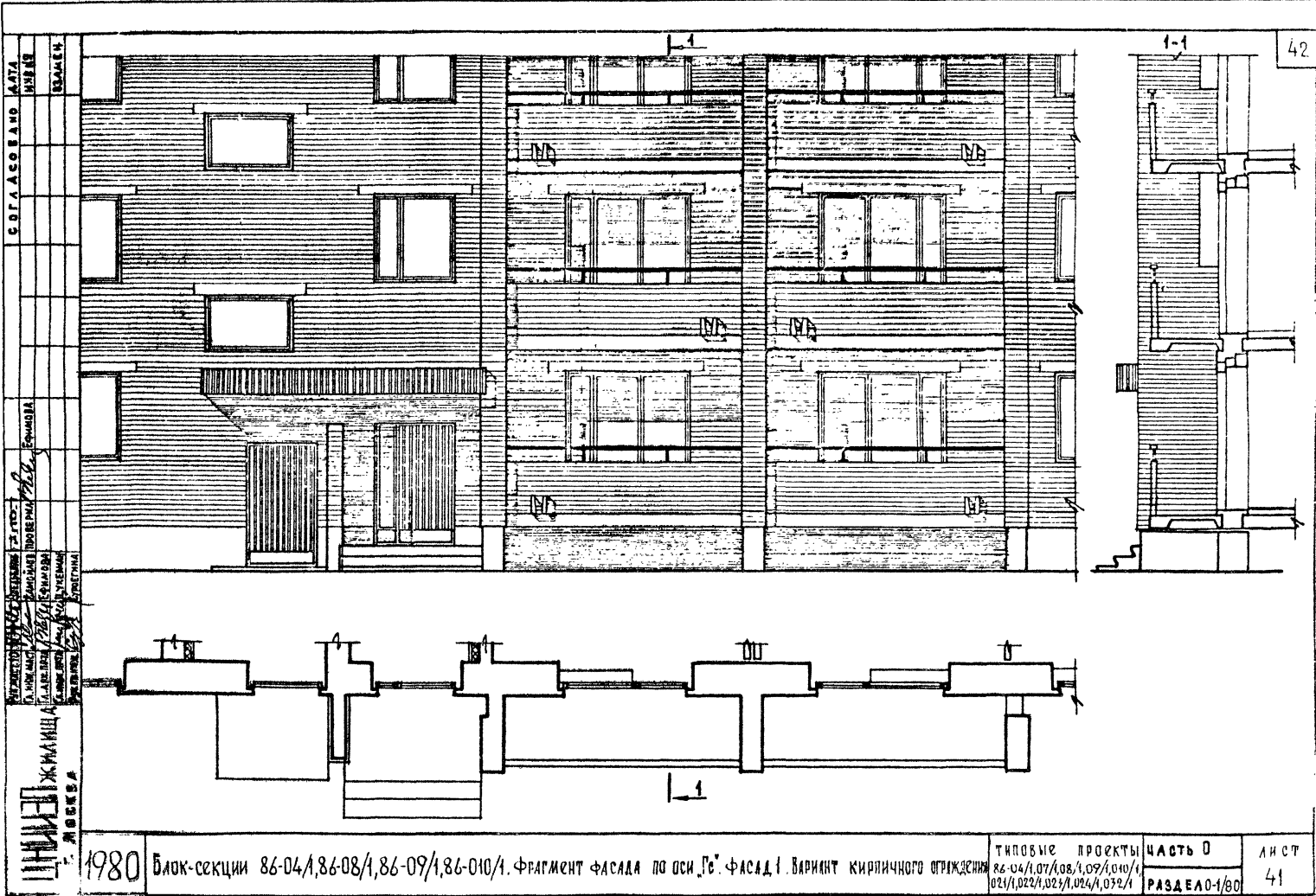

ФАСАДЫ ПО ОСИ АС

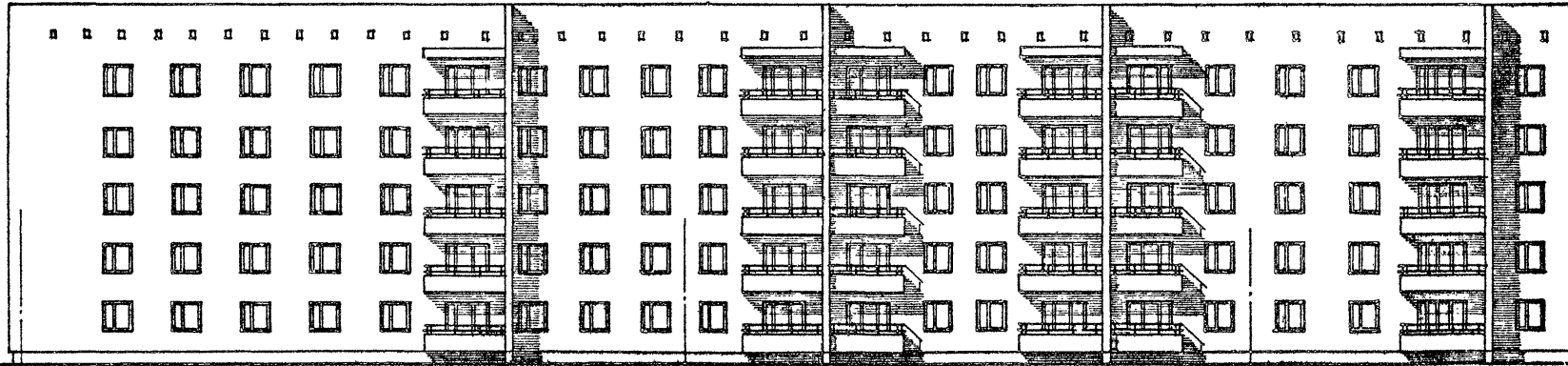

86-09/1 ТОРЦОВАЯ ЛЕВАЯ

86-07/1 РЯДОВАЯ

86-04/1 РЯДОВАЯ

ФАСАДЫ ПО ОСИ ГС

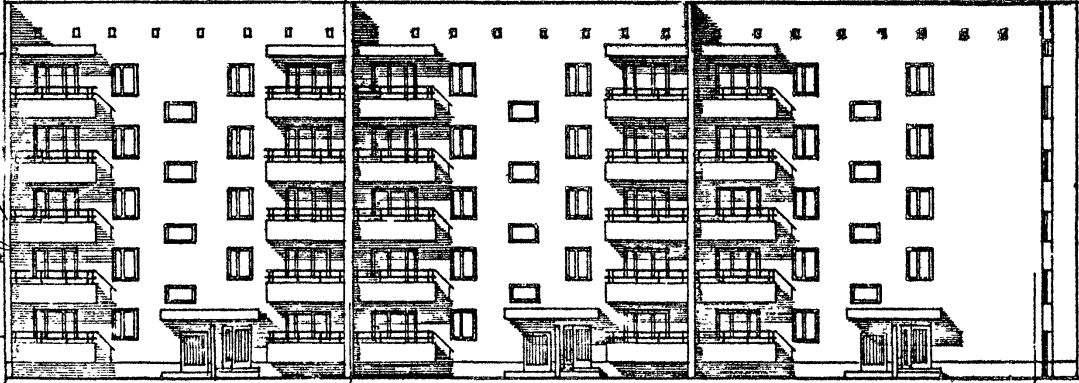

86-04/1 РЯДОВАЯ

86-09/1 ТОРЦОВАЯ ЛЕВАЯ

ФАСАД ПО ОСИ ІС

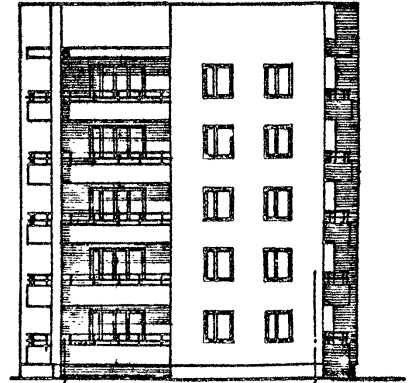

86-09/1 ТОРЦОВАЯ ЛЕВАЯ

Гс

Ас

№ ВЗАИМ. СЕРИИ
СЕРИИ
ЖИЛ. СТРОИТЕЛЬСТВА
Г. МОСКВА

1980

Блок-секции 86-07/1, 86-09/1. Ф А С А Д Ы 2

ТИПОВЫЕ ПРОЕКТЫ 86-04/1, 07/1, 08/1, 09/1, 010/1, 021/1, 022/1, 023/1, 024/1, 032/1	ЧАСТЬ D	АМСТ 42
	РАЗДЕЛ 01/80	

ФАСАДЫ ПО ОСИ Ас

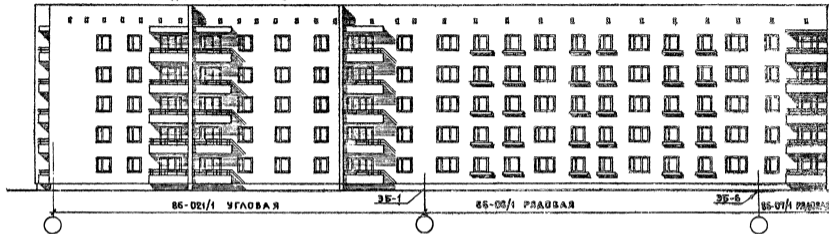

ФАСАДЫ ПО ОСИ Гс

ФАСАД ПО ОСИ Ес 3Б-2

ФАСАД ПО ОСИ Іс

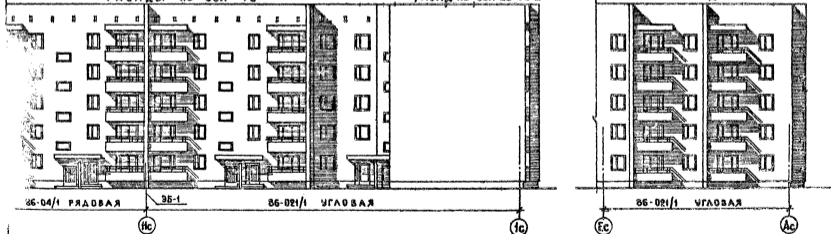

1980

Блок-секции 86-08/1, 86-021/1. Ф А С А Д Ы 2.

ТИПОВЫЕ ПРОЕКТЫ	ЧАСТЬ 0	АНСТ
86-04/1, 07/1, 08/1, 09/1, 010/1	РАЗДЕЛ 01/80	44
021/1, 022/1, 023/1, 024/1, 025/1		

ЦЕНТРАЛЬНЫЙ ИНСТИТУТ ЖИЛИЩНО-КОММУНАЛЬНОГО СТРОИТЕЛЬСТВА
 Г. МОСКВА
 1980

СОГЛАСОВАНО

ПРОЕКТА

ГЛАВ. ИНЖ. А. В. КОСЫХ
 УТВЕРЖ. ГЛАВ. ИНЖ. А. В. КОСЫХ
 Д. ТЕХ. НАУК. А. В. КОСЫХ

ДАТА
 ИВВ. №
 ВОЗВРАТ

ЖИЛИЩНО-КОММУНАЛЬНОЕ СТРОИТЕЛЬСТВО
 Г. МОСКВА

ФАСАДЫ ПО ОСИ АС

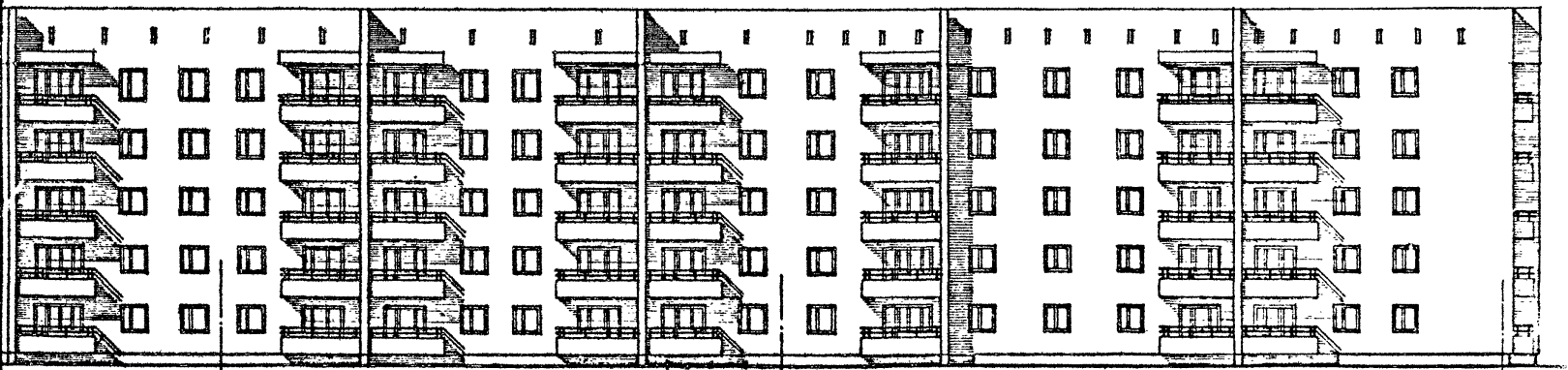

ФАСАД ПО ОСИ АС

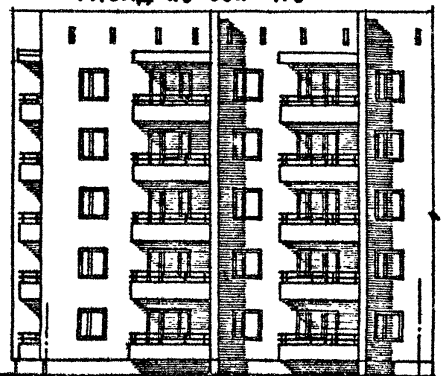

ФАСАД ПО ОСИ БС

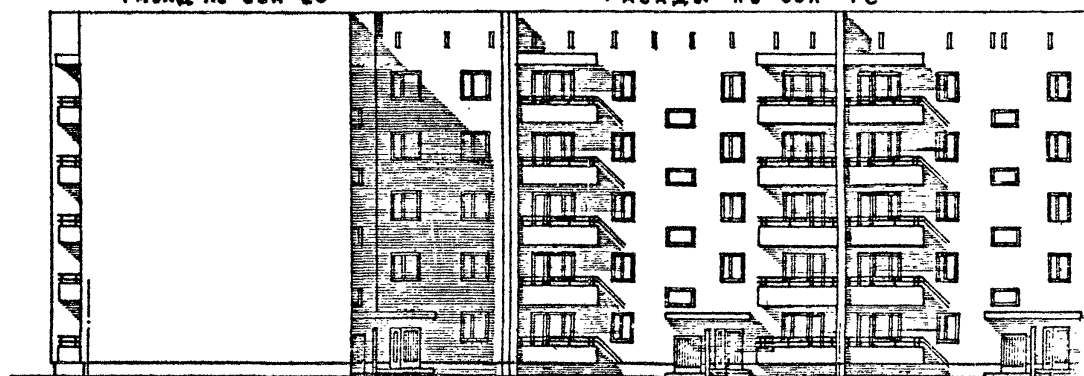

ФАСАД ПО ОСИ ВС

ТИПОВЫЕ ПРОЕКТЫ ЧАСТЬ 0
 86-04/1, 07/1, 08/1, 09/1, 010/1,
 021/1, 022/1, 023/1, 024/1, 072/1
 РАЗДЕЛ 01/80

Блок - секции 86-07/1, 86-022/1. ФАСАДЫ 2.

ЛН 6
45

ФАСАДЫ ПО ОСИ Ас

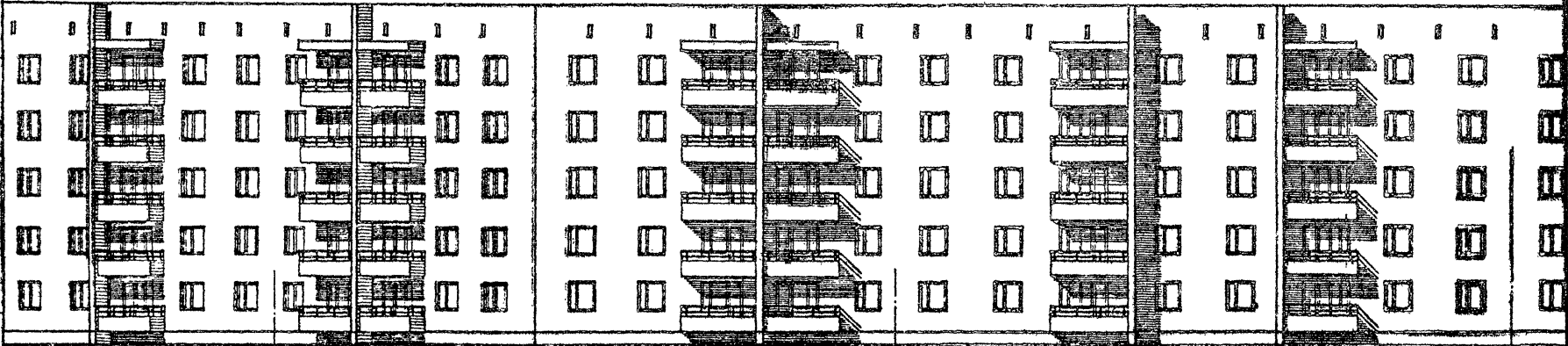

86-04/1 РЯДОВАЯ 86-6 86-023/1 РЯДОВАЯ 86-7 86-04/1 РЯДОВАЯ 86-1

ФАСАДЫ ПО ОСИ Гс

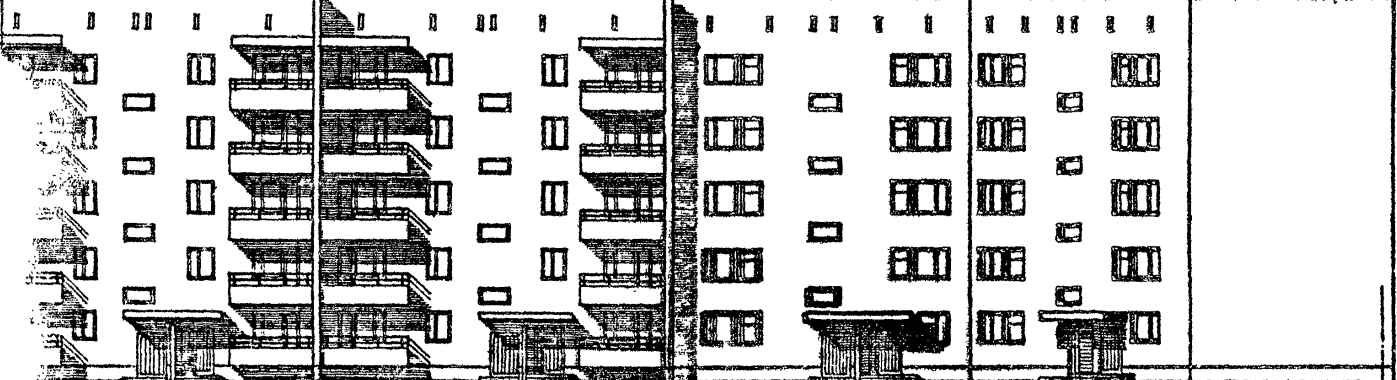

86-04/1 РЯДОВАЯ 86-7 86-023/1 ГОРЦОВАЯ 86-15

1980

Блок-секции 86-04/1, 86-023/1. ФАСАД 2.

ТИПОВЫЕ ПРОЕКТЫ	ЧАСТЬ 0	ЛИСТ
86-04/1, 07/1, 08/1, 09/1, 010/1	РАЗДЕЛ 01/80	46
021/1, 022/1, 023/1, 024/1, 028/1		

СОГЛАСОВАНО
АСТА
ИИВ.
БЛАЖЕР

ФАСАДЫ ПО ОБИ Ас

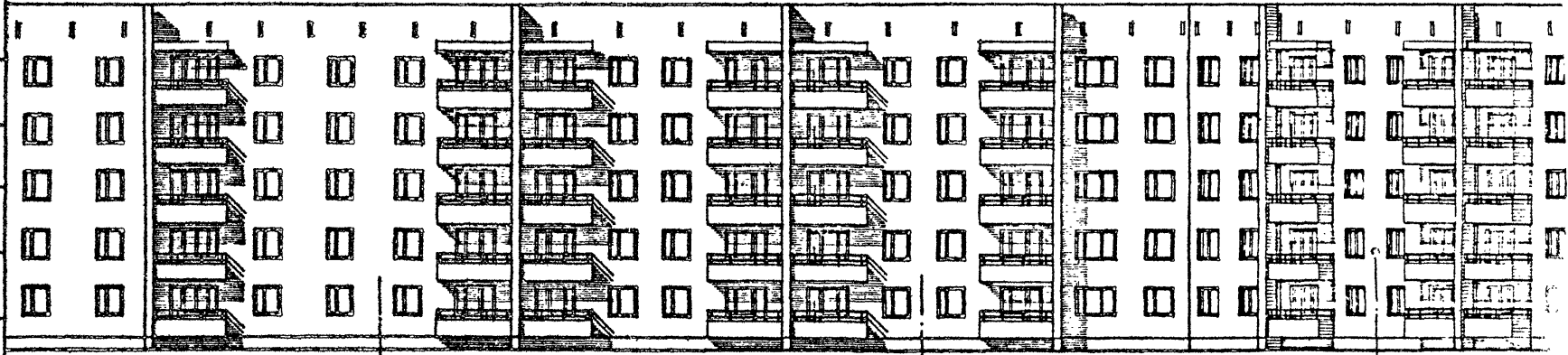

86-04/1 РЯДОВАЯ

35-5

86-07/1 РЯДОВАЯ

35-12

86-024/1 РЯДОВАЯ

35-12

86-07/1 РЯДОВАЯ

ФАСАДЫ ПО ОБИ Гс

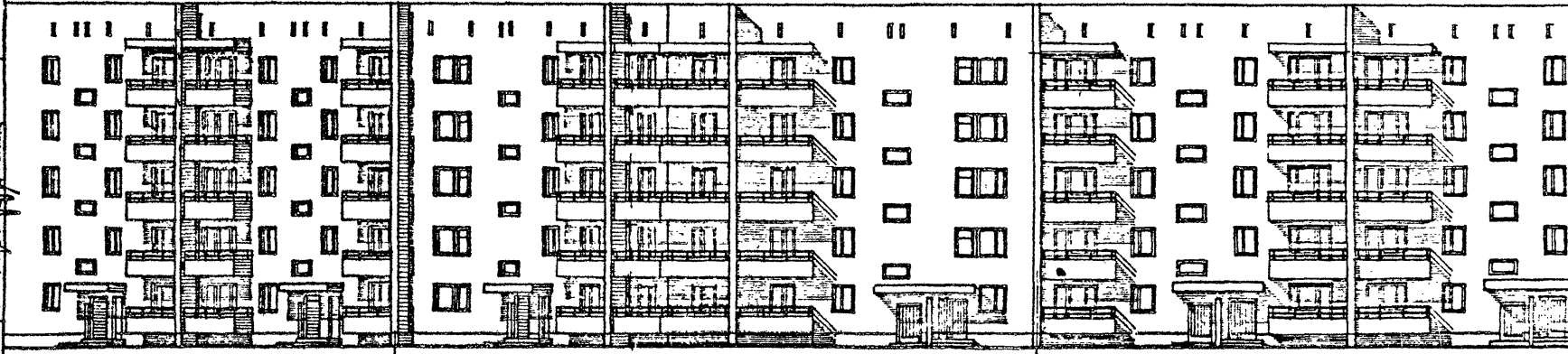

86-06/1 РЯДОВАЯ

35-7

86-024/1 РЯДОВАЯ

35-6

86-04/1 РЯДОВАЯ

ПРОЕКТ
АРХИТЕКТУРА
ТЕХНИКА
ЭКОНОМИКА
ЭКОЛОГИЯ
ИНЖЕНЕРНО-ТЕХНИЧЕСКАЯ
ПРОЕКЦИЯ
ЭКОНОМИКА
ЭКОЛОГИЯ
ИНЖЕНЕРНО-ТЕХНИЧЕСКАЯ
ПРОЕКЦИЯ
ЭКОНОМИКА
ЭКОЛОГИЯ
ИНЖЕНЕРНО-ТЕХНИЧЕСКАЯ
ПРОЕКЦИЯ
ЭКОНОМИКА
ЭКОЛОГИЯ

ИНЖЕНЕРНО-ТЕХНИЧЕСКАЯ
ПРОЕКЦИЯ
ЭКОНОМИКА
ЭКОЛОГИЯ
ИНЖЕНЕРНО-ТЕХНИЧЕСКАЯ
ПРОЕКЦИЯ
ЭКОНОМИКА
ЭКОЛОГИЯ
ИНЖЕНЕРНО-ТЕХНИЧЕСКАЯ
ПРОЕКЦИЯ
ЭКОНОМИКА
ЭКОЛОГИЯ

1980

Блок-секции 86-04/1, 86-07/1, 86-024/1. Фасад 2.

ТИПОВЫЕ ПРОЕКТЫ
86-04/1, 07/1, 08/1, 09/1, 010/1
021/1, 022/1, 023/1, 024/1, 072/1

ЧАСТЬ 0
РАЗДЕЛ 01/80

ЛИСТ
47

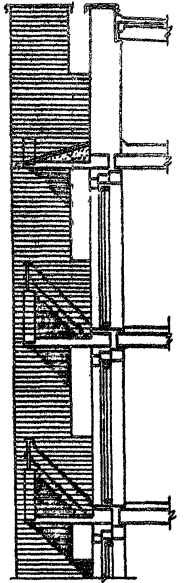
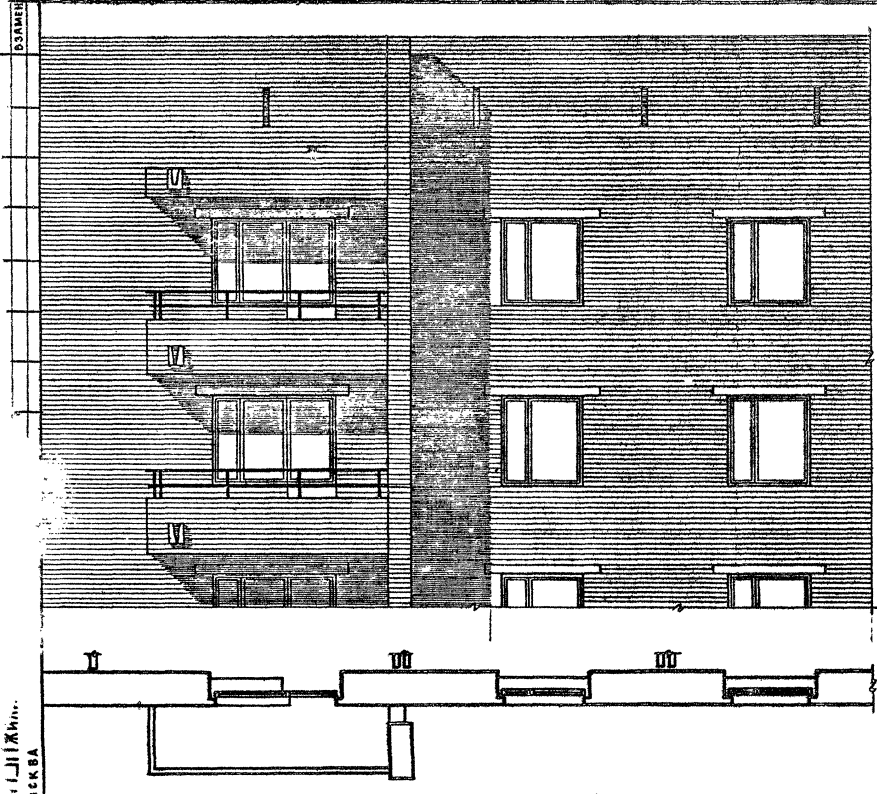

г. Москва
1980

Блок-секции 86-04/1, 86-09/1, 86-022/1, 86-024/1. ФРАГМЕНТ ФАСАДА ПО ОСИ Ас. ФАСАДА

ТИПОВЫЕ ПРОЕКТЫ
86-04/1, 07/1, 08/1, 09/1, 010/1,
021/1, 022/1, 023/1, 024/1, 032/1

ЧАСТЬ - 0
РАЗДЕЛ 0180

ЛИСТ
48

АРХ. РАСТ. ДИ.	ОБЪЕДИН. РАТ. РА. ИИИ	СТУДИИ	СОГЛАСОВАНО	ДАТА
ТА. ИИИ. М.	ОМОДОВ	СТУДИИ		ИИ.И
ТА. ОБВЕТА	ОКЕРМАИ	ОБЪЕДИН. РАТ. РА. ИИИ		ОБЪЕДИН.
ТА. АРХ. ДИ.	ОМОДОВ	ОБЪЕДИН. РАТ. РА. ИИИ		
ТА. ИИИ. П.Р.	ОМОДОВ	ОБЪЕДИН. РАТ. РА. ИИИ		

ЦЕНТРАЛЬНАЯ
ЖИЛИЩНО-КОММУНАЛЬНАЯ
УПРАВЛЕНИЕ
Г. МОСКВА

1980

Блок-секции 86-07/1, 86-021/1, 86-022/1, 86-023/1. ФРАГМЕНТ ФАСАДА ПО ОСИ Ас. ФАСАД 2

ТИПОВЫЕ ПРОЕКТЫ 86-04/1, 07/1, 08/1, 09/1, 010/1, 021/1, 022/1, 023/1, 024/1, 032/1	ЧАСТЬ 0 РАЗДЕЛ 0-1/88	ЛИСТ 49
---	--------------------------	------------

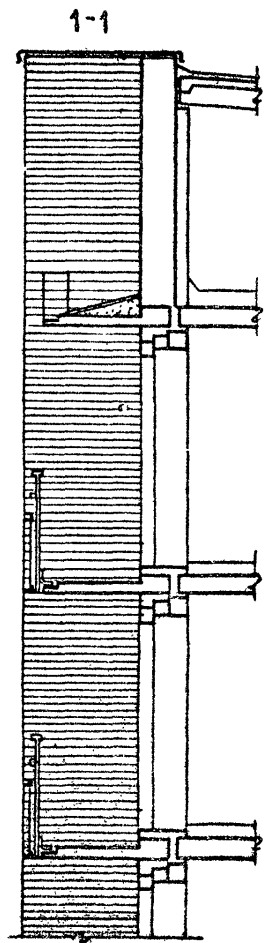
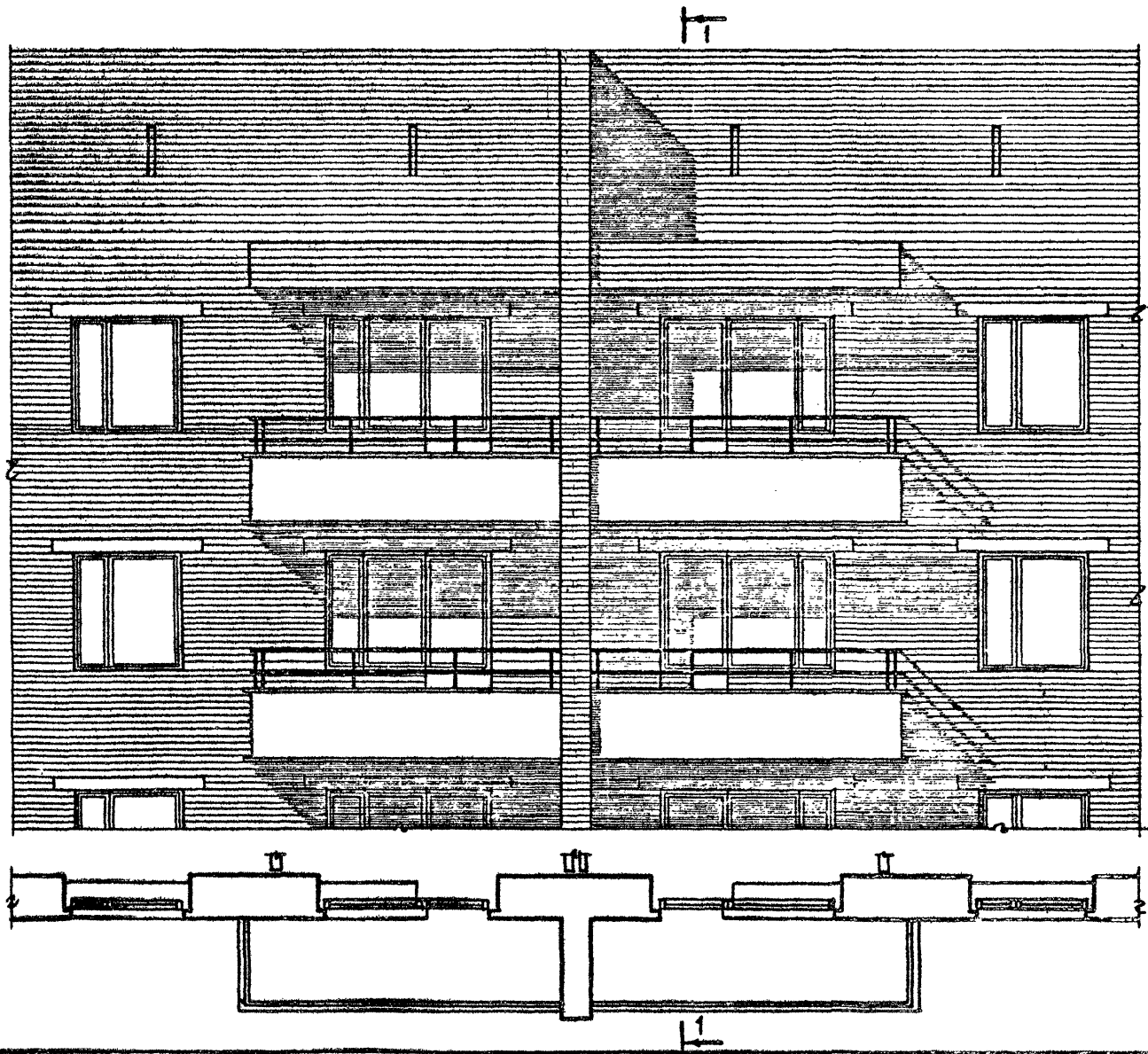

50

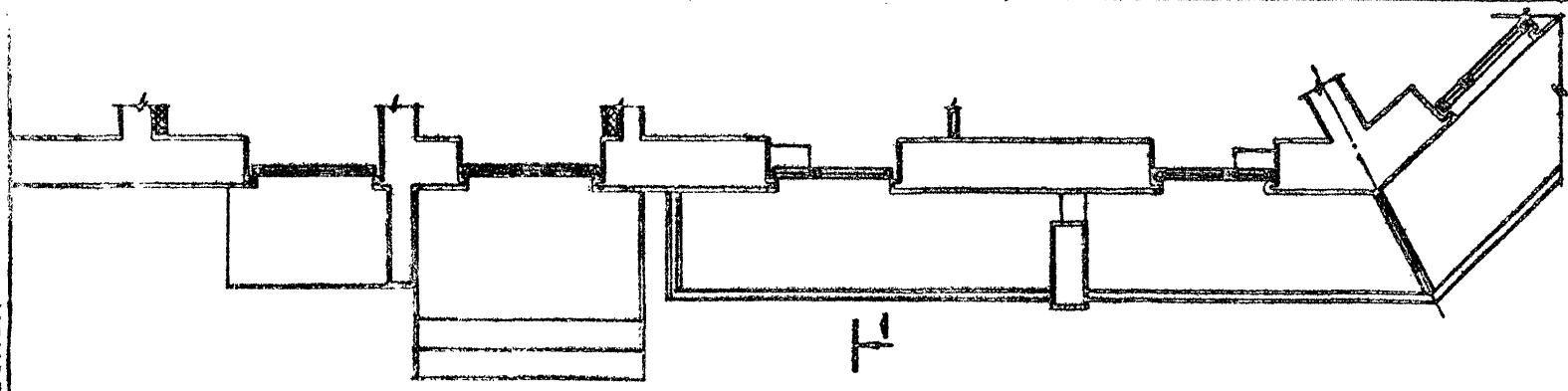
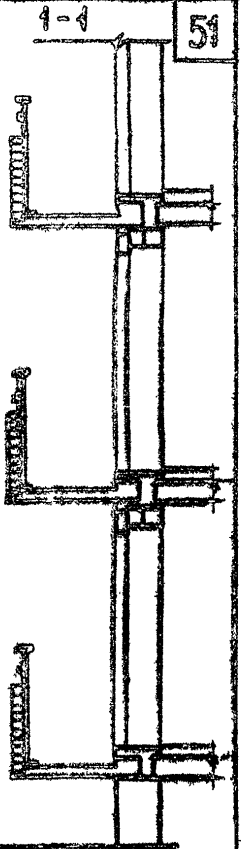
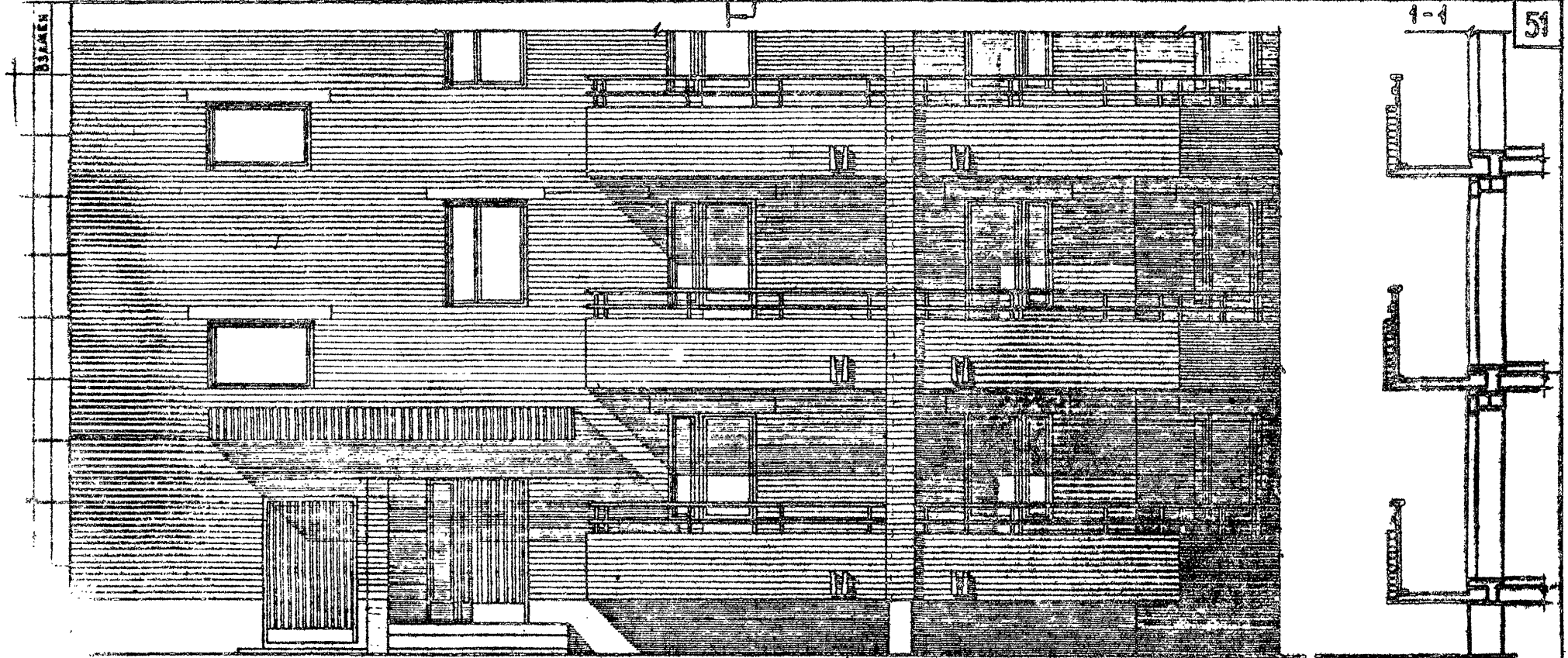

ГИИИ
Г. МОСКВА

1980

Блок-секция В6-024/1. Фрагмент фасада по оси Гс'. Фасад 2.

Типовые проекты часть 0 В6-06/1, 07/1, 08/1, 09/1, 010/1, 021/1, 022/1, 023/1, 024/1, 025/1	ЧАСТЬ 0	ЛИСТ 50
---	---------	------------

РАЗДЕЛ 01/80

СОГЛАСОВАНО

ПРОЕКТА

АРХИТЕКТУРА
ИНЖЕНЕРНО-СТРОИТЕЛЬНЫЙ
УНИВЕРСИТЕТ
ИМ. В.В. КУСНЕЦОВА
УЧЕБНО-НАУЧНО-ПРОЕКЦИОННО-ИССЛЕДОВАТЕЛЬСКИЙ ЦЕНТР
СТРОИТЕЛЬСТВА
И
АРХИТЕКТУРЫ
ПРОЕКТИРОВАНИЕ
И
ИЗЫСКАНИЯ

ЖИЛИЩНО-ОБЩЕСТВЕННЫЕ
ПОСТРОЕНИЯ
г. МОСКВА

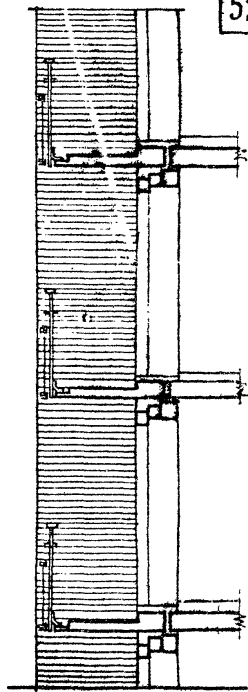

52

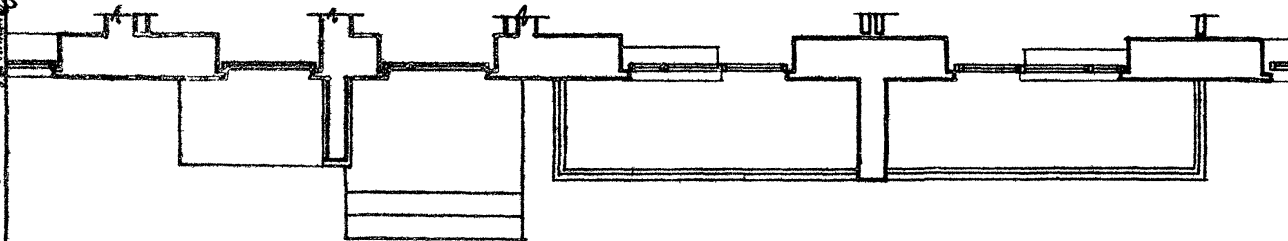

1980

Блок-секции 86-04/1, 86-08/1, 86-09/1, 86-010/1. Фрагмент фасада по оси „Гс“. Фасад, 2.

ТИПОВЫЕ ПРОЕКТЫ
86-04/1, 07/1, 08/1, 09/1, 010/1
021/1, 022/1, 023/1, 024/1, 072/1

ЧАСТЬ 0
РАЗДЕЛ 0-1/80

ЛИСТ
51

СОГЛАСОВАНО
ДАТА
ИМЯ
ПОДПИСЬ

ПОДПИСЬ
ИМЯ

ПОДПИСЬ
ИМЯ

ПЕЧАТЬ
ИМЯ
ПОДПИСЬ
Г. МОСКВА

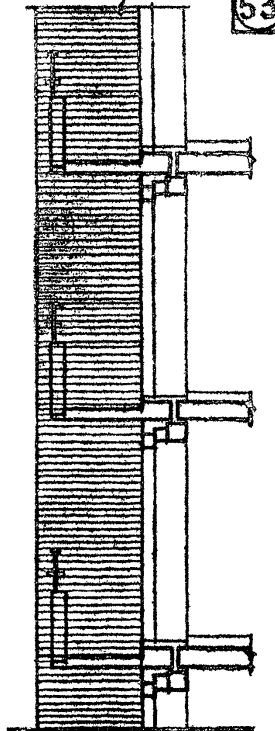
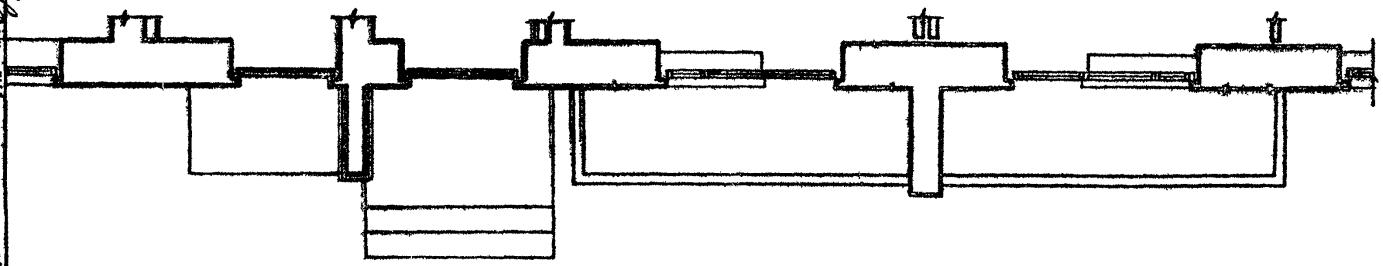
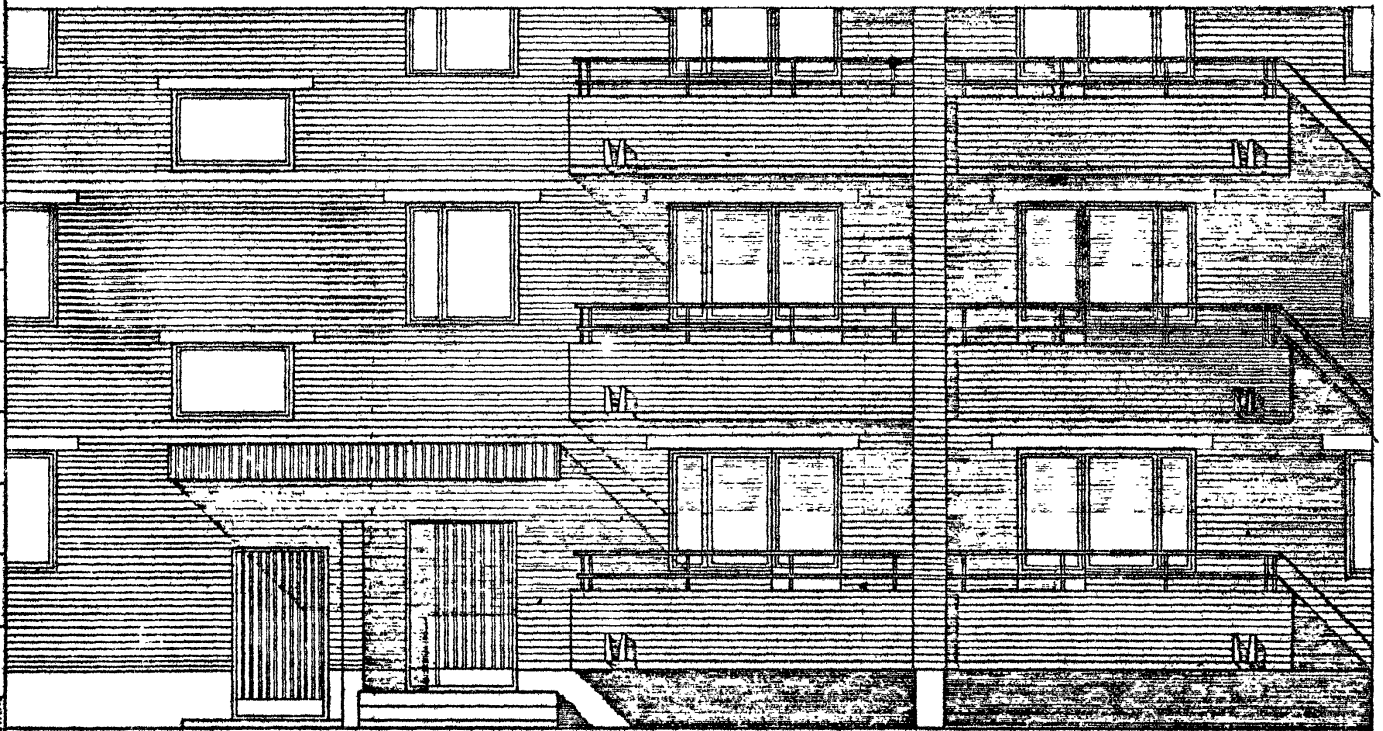

53

1980

Блок-секции 86-04/1, 86-08/1, 86-09/1, 86-010/1. Фрагмент фасада по оси „Рс“.
Фасад 2. Вариант кирпичного ограждения.

Типовые проекты
86-04/1, 07/1, 08/1, 09/1, 010/1,
021/1, 022/1, 023/1, 024/1, 032/1

Часть 0
Раздел 0-1/80

лист
52

ЦЕНТРАЛЬНЫЙ ИНСТИТУТ ТИПОВОГО ПРОЕКТИРОВАНИЯ ГОССТРОЯ СССР

КАЗАХСКИЙ СЛМЛ

Заказ № 691 Тираж 300 экз. Цена 2-05 Инв № 14570-01 Сдано в печать 2/6