

ГОССТРОЙ
РСФСР
ПРИВОЛЖСКИЙ КОМПЛЕКСНЫЙ ОТДЕЛ

КБ

ПО ЖЕЛЕЗОБЕТОНУ

АС
01

СЕРИЯ 125 КОМПЛЕКСНАЯ СЕРИЯ ТИПОВЫХ ПРОЕКТОВ КРУПНОПАНЕЛЬНЫХ ЖИЛЫХ ДОМОВ И ОБЩЕСТВЕННЫХ ЗДАНИЙ

ТИПОВОЙ ПРОЕКТ 125-03
БЛОК-СЕКЦИЯ 9-ЭТ. ЖИЛОГО ДОМА
РЯДОВАЯ НА 36 КВАРТИР-2^Б2^Б3^Б

ВАРИАНТ СПЛОШНЫХ ПЛИТ ПЕРЕКРЫТИЙ И ОДНОРЯДНОЙ РАЗРЕЗКИ НАРУЖНЫХ СТЕНОВЫХ ПАНЕЛЕЙ ДЛЯ ГОРОДА ЧЕРЕПОВЦА

ЧАСТЬ 01 АРХИТЕКТУРНО-СТРОИТЕЛЬНЫЕ ЧЕРТЕЖИ НИЖЕ ОТМЕТКИ ±0.00
РАЗДЕЛ 01-1 ЗДАНИЕ С ЛЕНТОЧНЫМИ ФУНДАМЕНТАМИ

СЕРИЯ 125 КОМПЛЕКСНАЯ СЕРИЯ ТИПОВЫХ ПРОЕКТОВ КРУПНОПАНЕЛЬНЫХ ЖИЛЫХ ДОМОВ И ОБЩЕСТВЕННЫХ ЗДАНИЙ

ТИПОВОЙ ПРОЕКТ 125-03 БЛОК-СЕКЦИЯ 9-ЭТ. ЖИЛОГО ДОМА РЯДОВАЯ НА 36 КВАРТИР-2^Б2^Б3^Б

ВАРИАНТ СПЛОШНЫХ ПЛИТ ПЕРЕКРЫТИЙ И ОДНОРЯДНОЙ РАЗРЕЗКИ НАРУЖНЫХ СТЕНОВЫХ ПАНЕЛЕЙ ДЛЯ ГОРОДА ЧЕРЕПОВЦА

ЧАСТЬ 01 АРХИТЕКТУРНО-СТРОИТЕЛЬНЫЕ ЧЕРТЕЖИ НИЖЕ ОТМЕТКИ 000
РАЗДЕЛ 01-1 ЗДАНИЕ С ЛЕНТОЧНЫМИ ФУНДАМЕНТАМИ

СОСТАВ ПРОЕКТА

<p>✓ Часть 01 Архитектурно-строительные чертежи ниже отм ± 0,00</p> <p>Раздел 01-1 Здание с ленточными фундаментами/для варианта сплошных плит перекрытия и однорядной разрезки стен/</p>	<p>Част. № 21033 ✓</p>	<p>Часть 10. Изделия заводского изготовления</p> <p>Раздел 10-1-15 Наружные стеновые панели однорядной разрезки из легкого бетона толщиной 350 мм.</p>	<p>Част. № 20241</p>
<p>✓ Часть 02 Отпеление и вентиляция ниже отм ± 0,00</p> <p>Раздел 02-1 Здание с ленточными фундаментами (вариант с парктетрами теплоизоляции 103°/20°)</p>	<p>Част. № 11133-02</p>	<p>Раздел 10-1-25н Наружные стеновые и мансардные панели однорядной разрезки из легкого бетона толщиной 350 мм</p> <p>Раздел 10-2-15 Внутренние стеновые панели /для варианта со сплошными плитами перекрытия толщиной 180 мм/</p>	<p>Част. № 21027</p> <p>Част. № 21028</p>
<p>✓ Часть 03 Водоснабжение, канализация и водосток ниже отм ± 0,00</p> <p>Раздел 03-1 Здание с ленточными фундаментами</p> <p>Часть 1 Архитектурно-строительные чертежи выше отм ± 0,00 /для варианта сплошных плит перекрытия и однорядной разрезки наружных стеновых панелей/</p>	<p>Част. № 11133-02</p> <p>Част. № 21040 —</p>	<p>Раздел 10-3-14 Сплошные панели перекрытия шириной 2390 мм</p> <p>Раздел 10-3-17а Сплошные панели перекрытия шириной 2390 мм</p> <p>Раздел 10-4-1 Панель обшивки изделия из тяжелого бетона</p> <p>Раздел 10-4-33а Разные железобетонные изделия</p> <p>Раздел 10-5-1 Перегородки и изделия лодоч</p> <p>Раздел 10-5-9 Перегородки</p> <p>Раздел 10-6-1 Межрядные изделия</p> <p>Раздел 10-7-1 Потолочные изделия</p>	<p>Част. № 11133-05</p> <p>Част. № 21029</p> <p>Част. № 11133-04</p> <p>Част. № 11133-04</p>
<p>✓ Часть 4 Электрооборудование /вариант сплошных плит перекрытия и однорядной разрезки наружных стен/</p>	<p>Част. № 21041</p>	<p>Раздел 10-5-1 Перегородки</p> <p>Раздел 10-6-1 Межрядные изделия</p> <p>Раздел 10-7-1 Потолочные изделия</p> <p>Сери 25 Раздел 10-8-1 Санитарно-технические кабины /строительная часть/</p> <p>Раздел 10-8-2 Санитарно-технические кабины /санитарно-техническая часть/</p> <p>Раздел 10-9-3 Изделия нулевого цикла</p>	<p>Част. № 11133-04</p> <p>Част. № 11133-04</p> <p>Част. № 11133-04</p> <p>Част. № 11133-04</p>
<p>✓ Часть 5 Слаботочные устройства /вариант сплошных плит перекрытия и однорядной разрезки наружных стен/</p>	<p>Част. № 21042</p>	<p>Раздел 10-8-2 Санитарно-технические кабины /строительная часть/</p> <p>Раздел 10-9-3 Изделия нулевого цикла</p> <p>Раздел 10-9-3 Наружные цокольные стеновые панели из легкого бетона толщиной 350 мм.</p>	<p>Част. № 11133-04</p> <p>Част. № 11133-04</p> <p>Част. № 11133-04</p> <p>Част. № 11133-04</p>
<p>Часть 6 Стены /вариант сплошных плит перекрытия и однорядной разрезки наружных стен/</p>		<p>Раздел 10-9-3 Наружные цокольные стеновые панели из легкого бетона толщиной 350 мм.</p> <p>Изделия нулевого цикла</p> <p>Раздел 10-9-5а Дополнительные изделия заводского изготовления 5мх-6м</p> <p>Таблицы проект М-41</p>	<p>Част. № 21042</p> <p>Част. № 21041</p> <p>Част. № 21042</p>
<p>Часть 9 3Д-ли и детали</p> <p>Раздел 9-1 Типовые секции архитектурные решения, детали</p> <p>Раздел 9-2 Монтажные узлы и детали</p> <p>Раздел 9-2а Монтажные узлы и детали. Дополнение.</p> <p>Раздел 9-10а Монтажные узлы и детали.</p>	<p>Част. № 11133-12</p> <p>Част. № 11133-13</p> <p>Част. № 11133-13</p> <p>Част. № 11133-13</p>	<p>Раздел 10-9-5а Дополнительные изделия заводского изготовления 5мх-6м</p> <p>Част. № 21041</p> <p>Част. № 21042</p>	<p>Част. № 21042</p> <p>Част. № 21041</p> <p>Част. № 21042</p> <p>Част. № 21042</p>

Разработчик Конструкторский бюро по железобетону ГВСТРОИЛ РСФСР

Введен в действие №6 по железобетону приказ № 44 от 14/10 1977 года.

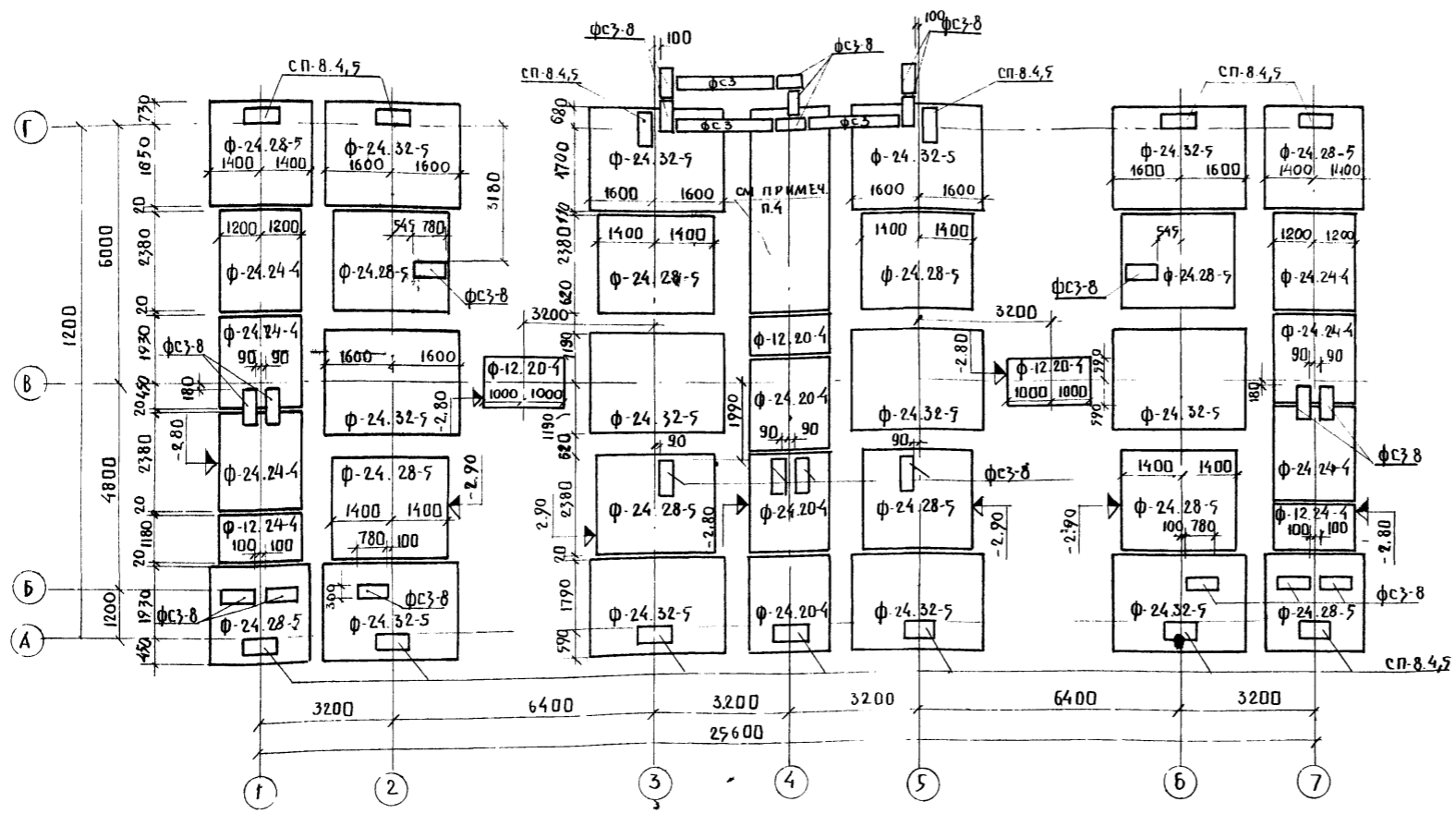

ФРАГМЕНТ С ТЕМПЕРАТУРНЫМ ШВОМ

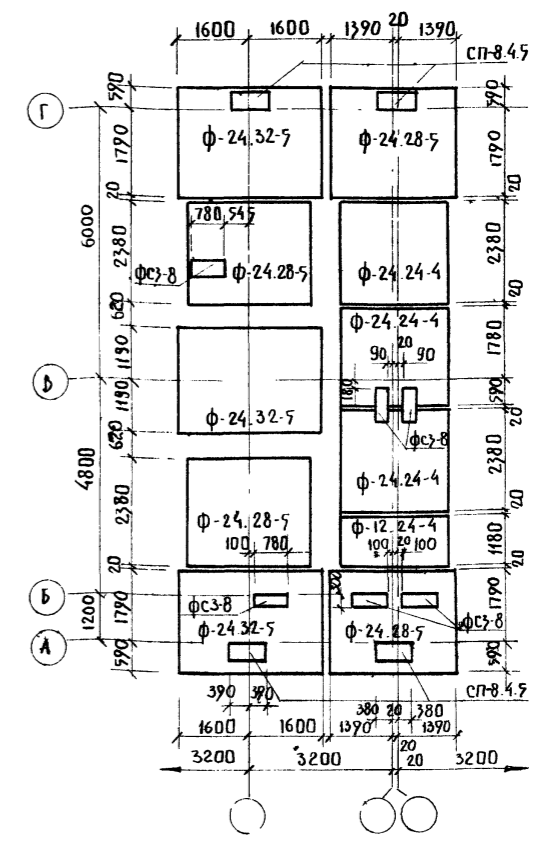

ПРИМЕЧАНИЯ

- 1 Фундаменты запроектированы из сборных железобетонных блоков с нормативным давлением на основание 20%
2. Укладку фундаментных блоков начинать с пониженных участков, укладывая их на выравненное песчаное основание (при песчаных грунтах) или песчаную подушку толщиной 5см, на участках перепадах фундаментов. При нарушении несущего слоя необходимо основание выравнивать песком с трамбованием.
- 3 Грунт в траншеях выбирать не доходя до дна траншеи на 15-20см, выемку грунта в траншеях до проектной отметки производить непосредственно перед укладкой фундаментных блоков
- 4 Планы и разрезы по лестничной клетке см. на листе АС-5.

КБ ПО ЖЕЛЕЗОБЕТОНУ ПОСТРОЯ РСФСР ПРИЗОНАЛЖСКИЙ КОМПЛЕКТНЫЙ ОТДЕЛ	Т. КОНОПЦЕВА НАЧ. ОТДЕЛА ТА. КОНСТ. ОТД. ТА. КОНСТ. ПР.	С. С. СЕМЕНОВ ПЕРЕСЫЛКИН ОИ ДОРОВ АМИТРЕВ	РУК. БРИГ ПРОВЕРИЛ КОНСТРУКТОР	Киселева Авдилов Осокина	СОГЛАСОВАНО ТА. КОНСТ. АНО-1 АФАНАСЬЕВ

1976 9^{ТЧ} ЭТ. РЯДОВАЯ
БЛОК-СЕКЦИЯ НА 36 КВАРТИР

П Л А Н ЛЕНТОЧНЫХ ФУНДАМЕНТОВ

ТИПОВОЙ ПРОЕКТ 129-03	ЧАСТЬ 01 РАЗДЕЛ 01-1	ЛИСТ АС-1
--------------------------	-------------------------	--------------

Сверлова Точеткова в.к. Арх.Н. 24039-3

АРХ. N
 СОГЛАСОВАНО
 Г. КОНСТ. АКОП
 А. ФАНАСОВ
 Исполн. - Исцеленко
 Давыдов
 Мельникова
 Рук. бригады
 Проборов
 Шайба
 Мельникова
 Перевыпкин
 Шажечер
 Сидоров
 Дмитриев
 Нач. отдела
 М. Констр. пр.
 КБ по железобетону
 Госстроя РСФСР
 Приволжский
 комплексный отдел

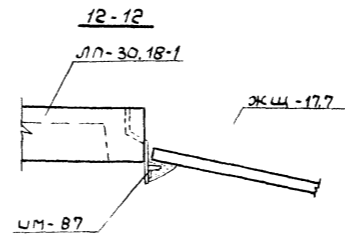
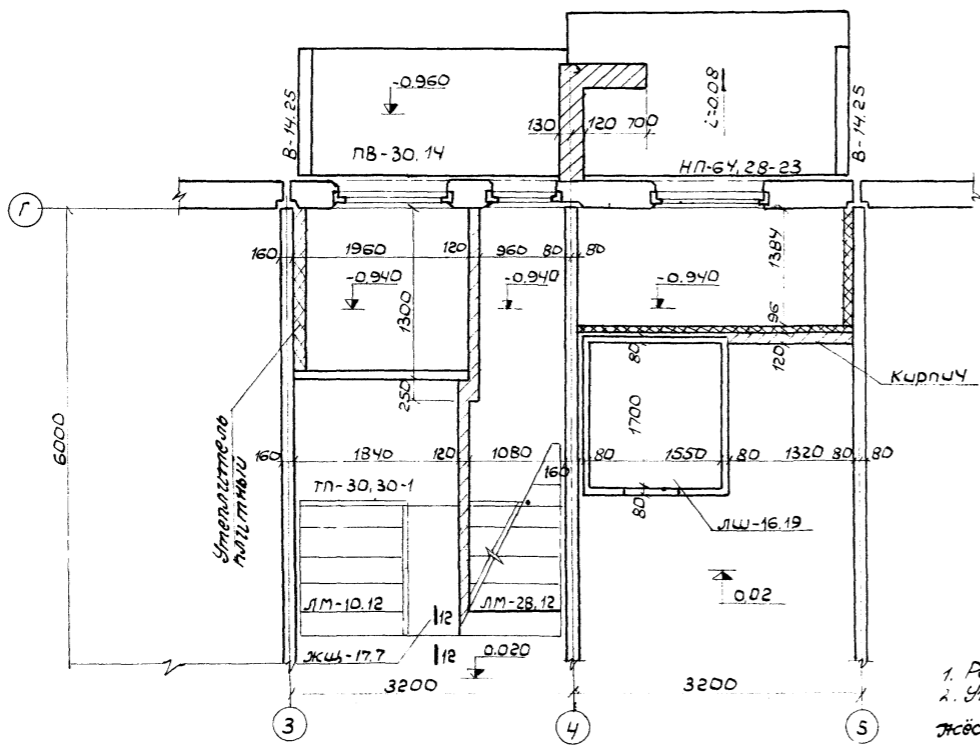
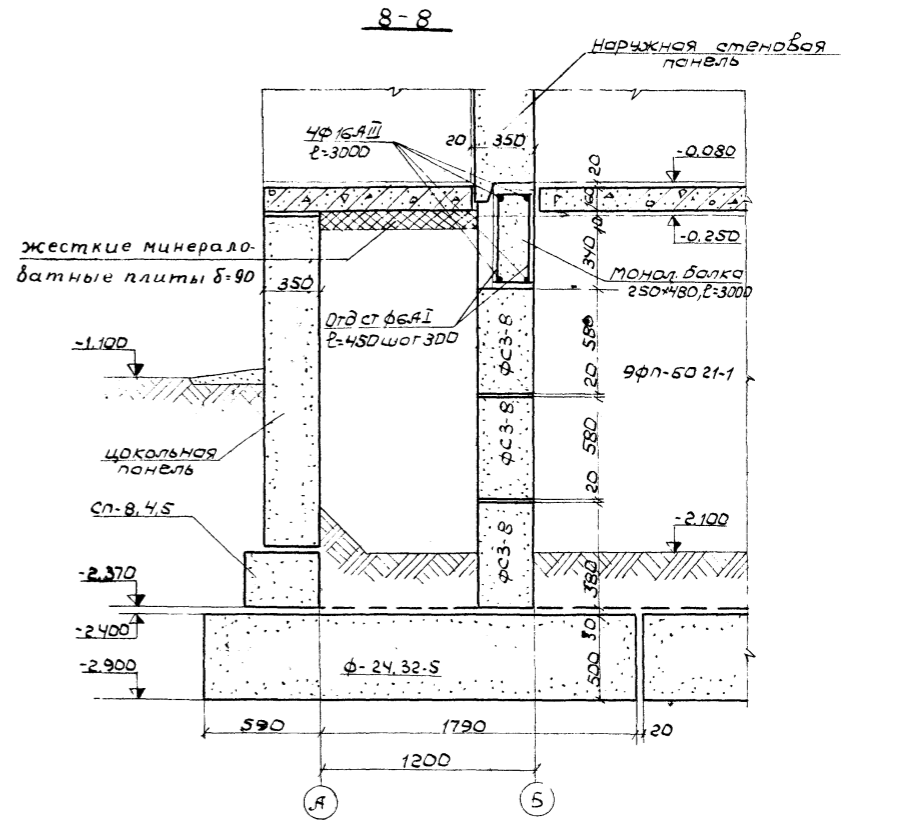
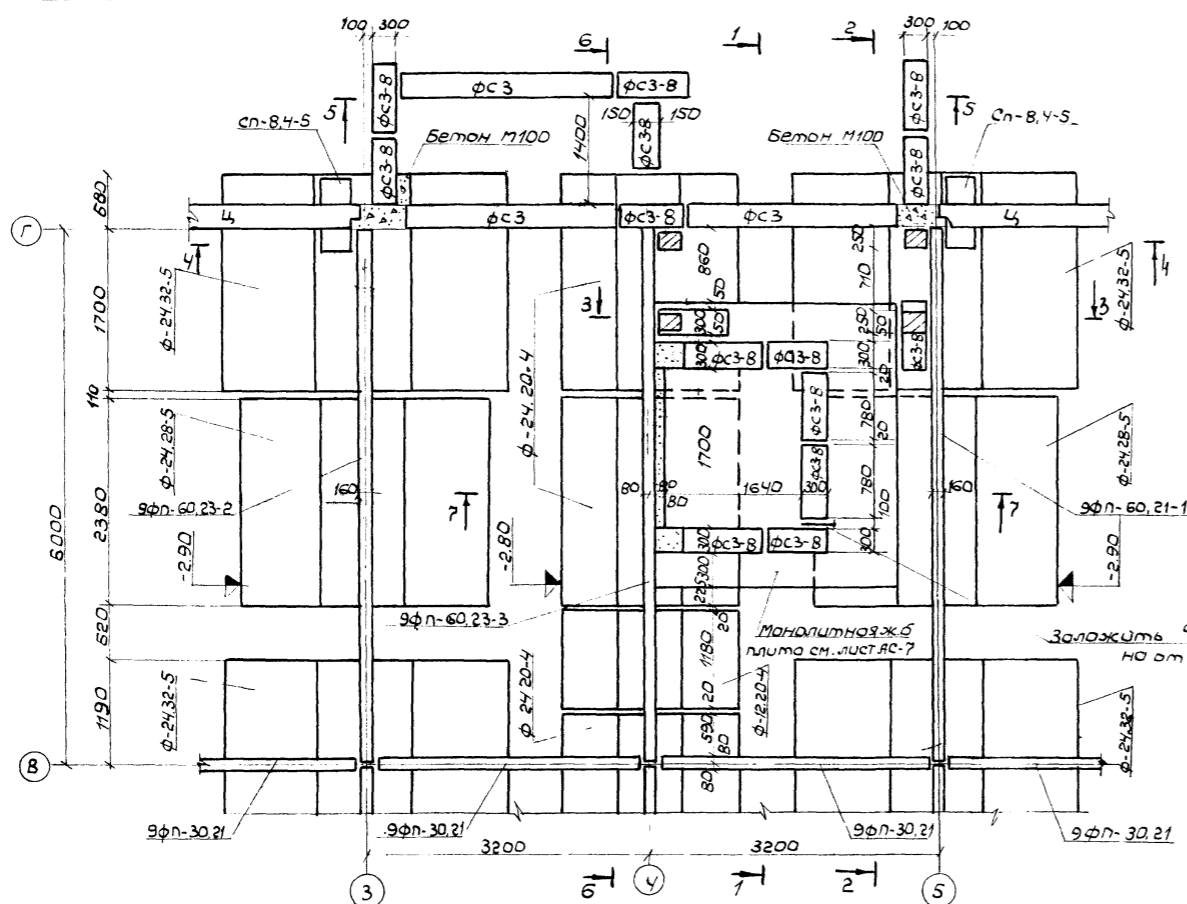

ПРИМЕЧАНИЯ:
 1. Разрезы 1-1 и 7-7 см. лист ЯС-6.
 2. Утеплитель паллиур и мусорокамеры - жесткие минераловатные плиты по ГОСТ 9573-72.

1976	Этот рядовой блок-секция на 35 кв.	План по лестничной клетке. Сечения по ленточным фундаментам 8-8, 10-10.	Губовой проект 125-03	Часть 01 Раздел ДТ-1	Лист ЯС-5
------	------------------------------------	---	-----------------------	----------------------	-----------

Арх №1

Согласовано

Киселева
Давыдов
Осокина

Рук. брига
Проберин
Конструктор

Перевалин
Сидоров
Амфириев

Нач. отдела
Г. констр. отд.
Г. констр. пр.

по железобетону
Госстроя РСФСР
Прибалтийский
комплексный отдел

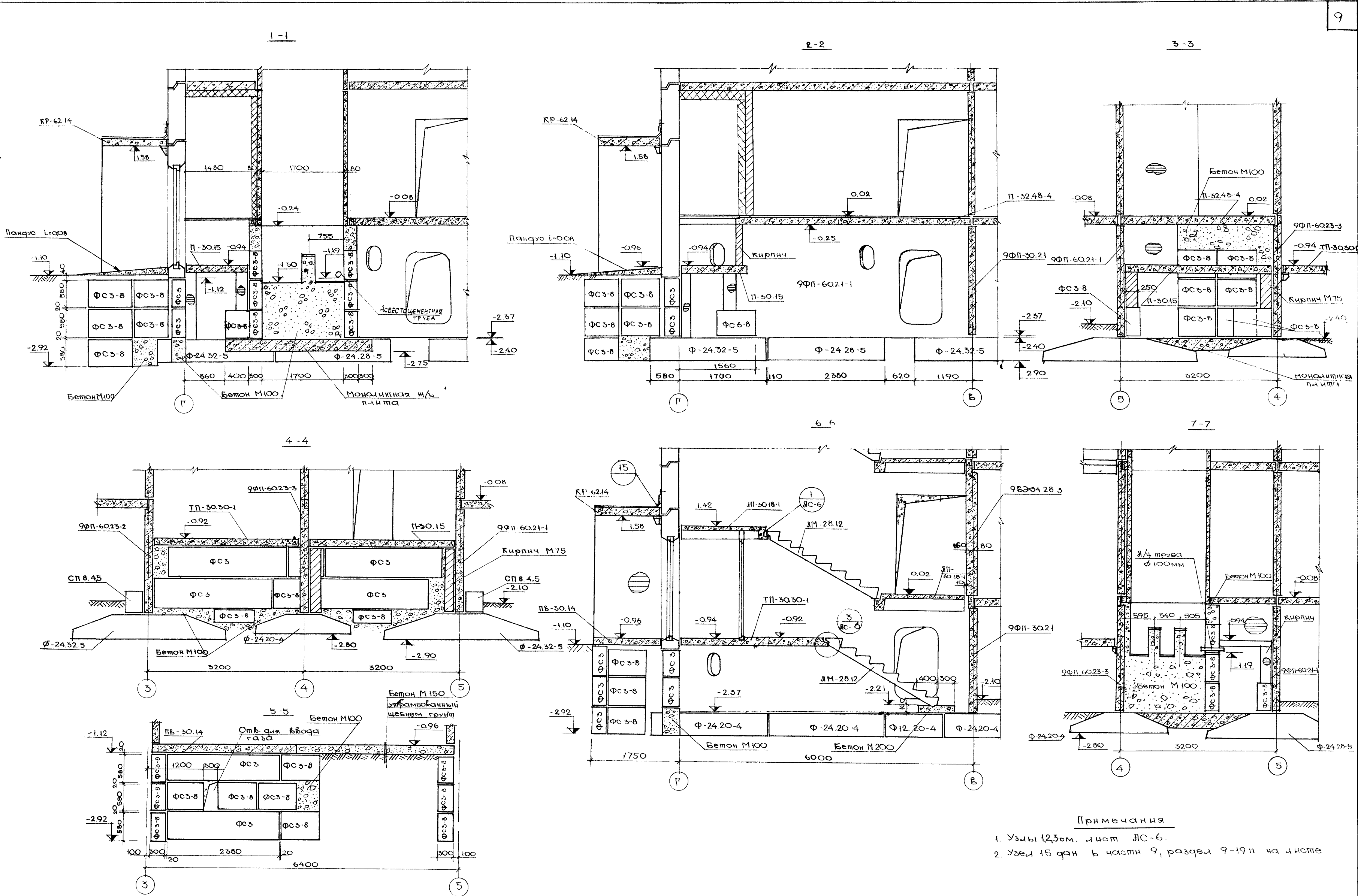

Примечания

1. Узлы 1, 2, 3, 4, 5, 6, 7, 8, 9, 10, 11, 12, 13, 14, 15, 16, 17, 18, 19, 20, 21, 22, 23, 24, 25, 26, 27, 28, 29, 30, 31, 32, 33, 34, 35, 36, 37, 38, 39, 40, 41, 42, 43, 44, 45, 46, 47, 48, 49, 50, 51, 52, 53, 54, 55, 56, 57, 58, 59, 60, 61, 62, 63, 64, 65, 66, 67, 68, 69, 70, 71, 72, 73, 74, 75, 76, 77, 78, 79, 80, 81, 82, 83, 84, 85, 86, 87, 88, 89, 90, 91, 92, 93, 94, 95, 96, 97, 98, 99, 100, 101, 102, 103, 104, 105, 106, 107, 108, 109, 110, 111, 112, 113, 114, 115, 116, 117, 118, 119, 120, 121, 122, 123, 124, 125, 126, 127, 128, 129, 130, 131, 132, 133, 134, 135, 136, 137, 138, 139, 140, 141, 142, 143, 144, 145, 146, 147, 148, 149, 150, 151, 152, 153, 154, 155, 156, 157, 158, 159, 160, 161, 162, 163, 164, 165, 166, 167, 168, 169, 170, 171, 172, 173, 174, 175, 176, 177, 178, 179, 180, 181, 182, 183, 184, 185, 186, 187, 188, 189, 190, 191, 192, 193, 194, 195, 196, 197, 198, 199, 200, 201, 202, 203, 204, 205, 206, 207, 208, 209, 210, 211, 212, 213, 214, 215, 216, 217, 218, 219, 220, 221, 222, 223, 224, 225, 226, 227, 228, 229, 230, 231, 232, 233, 234, 235, 236, 237, 238, 239, 240, 241, 242, 243, 244, 245, 246, 247, 248, 249, 250, 251, 252, 253, 254, 255, 256, 257, 258, 259, 260, 261, 262, 263, 264, 265, 266, 267, 268, 269, 270, 271, 272, 273, 274, 275, 276, 277, 278, 279, 280, 281, 282, 283, 284, 285, 286, 287, 288, 289, 290, 291, 292, 293, 294, 295, 296, 297, 298, 299, 300, 301, 302, 303, 304, 305, 306, 307, 308, 309, 310, 311, 312, 313, 314, 315, 316, 317, 318, 319, 320, 321, 322, 323, 324, 325, 326, 327, 328, 329, 330, 331, 332, 333, 334, 335, 336, 337, 338, 339, 340, 341, 342, 343, 344, 345, 346, 347, 348, 349, 350, 351, 352, 353, 354, 355, 356, 357, 358, 359, 360, 361, 362, 363, 364, 365, 366, 367, 368, 369, 370, 371, 372, 373, 374, 375, 376, 377, 378, 379, 380, 381, 382, 383, 384, 385, 386, 387, 388, 389, 390, 391, 392, 393, 394, 395, 396, 397, 398, 399, 400, 401, 402, 403, 404, 405, 406, 407, 408, 409, 410, 411, 412, 413, 414, 415, 416, 417, 418, 419, 420, 421, 422, 423, 424, 425, 426, 427, 428, 429, 430, 431, 432, 433, 434, 435, 436, 437, 438, 439, 440, 441, 442, 443, 444, 445, 446, 447, 448, 449, 450, 451, 452, 453, 454, 455, 456, 457, 458, 459, 460, 461, 462, 463, 464, 465, 466, 467, 468, 469, 470, 471, 472, 473, 474, 475, 476, 477, 478, 479, 480, 481, 482, 483, 484, 485, 486, 487, 488, 489, 490, 491, 492, 493, 494, 495, 496, 497, 498, 499, 500, 501, 502, 503, 504, 505, 506, 507, 508, 509, 510, 511, 512, 513, 514, 515, 516, 517, 518, 519, 520, 521, 522, 523, 524, 525, 526, 527, 528, 529, 530, 531, 532, 533, 534, 535, 536, 537, 538, 539, 540, 541, 542, 543, 544, 545, 546, 547, 548, 549, 550, 551, 552, 553, 554, 555, 556, 557, 558, 559, 560, 561, 562, 563, 564, 565, 566, 567, 568, 569, 570, 571, 572, 573, 574, 575, 576, 577, 578, 579, 580, 581, 582, 583, 584, 585, 586, 587, 588, 589, 590, 591, 592, 593, 594, 595, 596, 597, 598, 599, 600, 601, 602, 603, 604, 605, 606, 607, 608, 609, 610, 611, 612, 613, 614, 615, 616, 617, 618, 619, 620, 621, 622, 623, 624, 625, 626, 627, 628, 629, 630, 631, 632, 633, 634, 635, 636, 637, 638, 639, 640, 641, 642, 643, 644, 645, 646, 647, 648, 649, 650, 651, 652, 653, 654, 655, 656, 657, 658, 659, 660, 661, 662, 663, 664, 665, 666, 667, 668, 669, 670, 671, 672, 673, 674, 675, 676, 677, 678, 679, 680, 681, 682, 683, 684, 685, 686, 687, 688, 689, 690, 691, 692, 693, 694, 695, 696, 697, 698, 699, 700, 701, 702, 703, 704, 705, 706, 707, 708, 709, 710, 711, 712, 713, 714, 715, 716, 717, 718, 719, 720, 721, 722, 723, 724, 725, 726, 727, 728, 729, 730, 731, 732, 733, 734, 735, 736, 737, 738, 739, 740, 741, 742, 743, 744, 745, 746, 747, 748, 749, 750, 751, 752, 753, 754, 755, 756, 757, 758, 759, 760, 761, 762, 763, 764, 765, 766, 767, 768, 769, 770, 771, 772, 773, 774, 775, 776, 777, 778, 779, 780, 781, 782, 783, 784, 785, 786, 787, 788, 789, 790, 791, 792, 793, 794, 795, 796, 797, 798, 799, 800, 801, 802, 803, 804, 805, 806, 807, 808, 809, 810, 811, 812, 813, 814, 815, 816, 817, 818, 819, 820, 821, 822, 823, 824, 825, 826, 827, 828, 829, 830, 831, 832, 833, 834, 835, 836, 837, 838, 839, 840, 841, 842, 843, 844, 845, 846, 847, 848, 849, 850, 851, 852, 853, 854, 855, 856, 857, 858, 859, 860, 861, 862, 863, 864, 865, 866, 867, 868, 869, 870, 871, 872, 873, 874, 875, 876, 877, 878, 879, 880, 881, 882, 883, 884, 885, 886, 887, 888, 889, 890, 891, 892, 893, 894, 895, 896, 897, 898, 899, 900, 901, 902, 903, 904, 905, 906, 907, 908, 909, 910, 911, 912, 913, 914, 915, 916, 917, 918, 919, 920, 921, 922, 923, 924, 925, 926, 927, 928, 929, 930, 931, 932, 933, 934, 935, 936, 937, 938, 939, 940, 941, 942, 943, 944, 945, 946, 947, 948, 949, 950, 951, 952, 953, 954, 955, 956, 957, 958, 959, 960, 961, 962, 963, 964, 965, 966, 967, 968, 969, 970, 971, 972, 973, 974, 975, 976, 977, 978, 979, 980, 981, 982, 983, 984, 985, 986, 987, 988, 989, 990, 991, 992, 993, 994, 995, 996, 997, 998, 999, 1000.

1976	9 ^{мч} эт. рядовая блок-секция на 36 кв.	Разрезы по лестничной клетке.	Типовой проект 125-03	Часть 01	ЯС-6
			Сверила Почеткова		

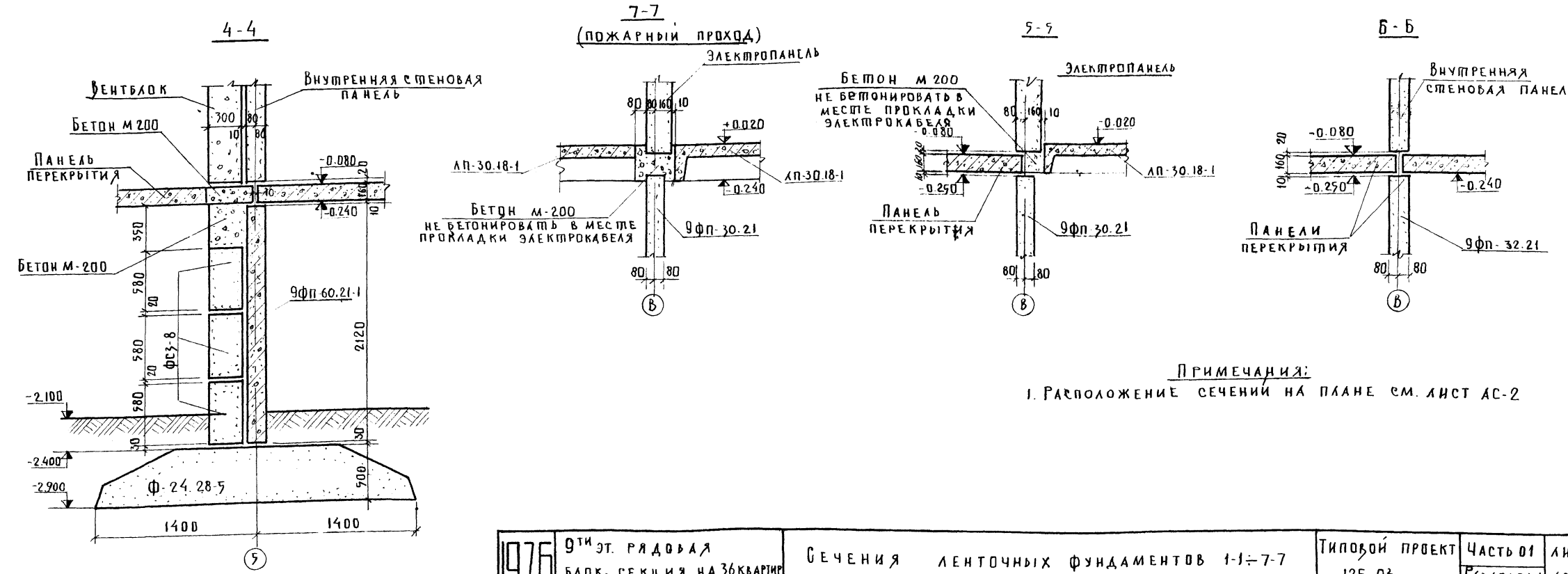
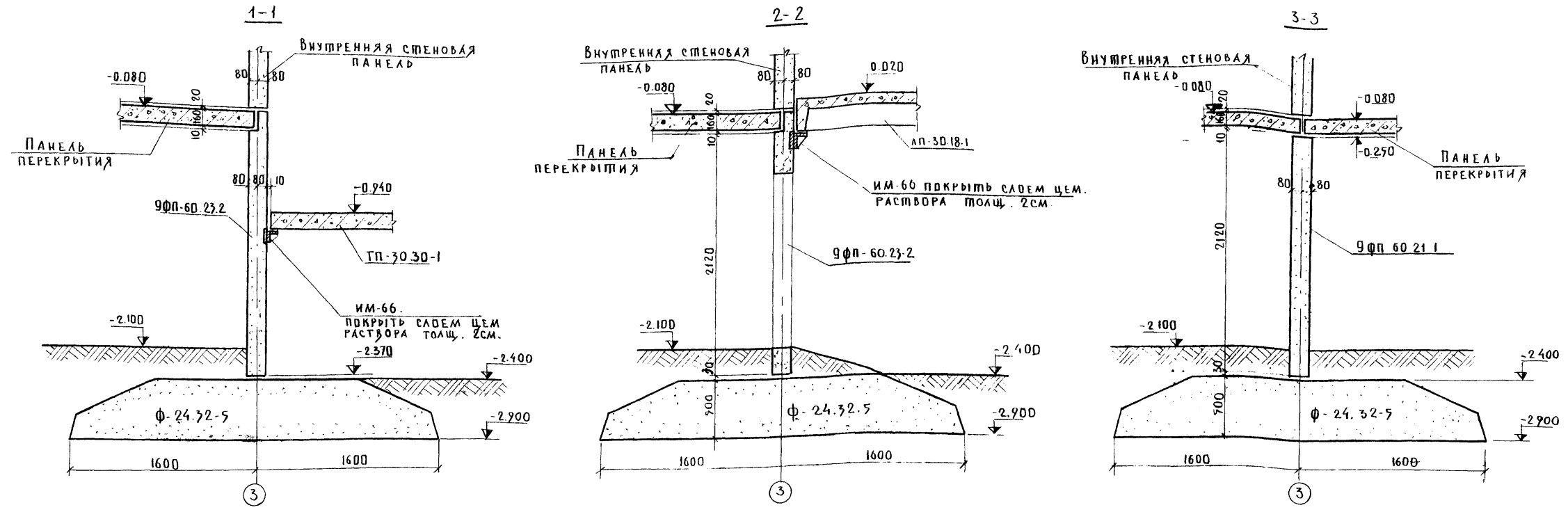

ПРИМЕЧАНИЯ:
 1. РАСПОЛОЖЕНИЕ СЕЧЕНИЙ НА ПЛАНЕ СМ. ЛИСТ АС-2

И.О. ПО ЖЕЛЕЗОБЕТОНУ ГОССТРОЯ РУФОР	С.О.Г. А.С.О.В.А.Н.О.	А.А.А.А.А.А.А.А.
	П.А. КОНСТР. А.О.	А.А.А.А.А.А.А.А.
ПРИВОЛЖСКИЙ КОМПЛЕКСНЫЙ ОТДЕЛ	П.А. КОНСТР. А.О.	А.А.А.А.А.А.А.А.
	П.А. КОНСТР. А.О.	А.А.А.А.А.А.А.А.
НАЧ. ОТД. П.А. КОНСТР. А.О.	П.А. КОНСТР. А.О.	А.А.А.А.А.А.А.А.
	П.А. КОНСТР. А.О.	А.А.А.А.А.А.А.А.
РУК. БРИГАДЫ ПРОВЕРКА ИНЖЕНЕР	П.А. КОНСТР. А.О.	А.А.А.А.А.А.А.А.
	П.А. КОНСТР. А.О.	А.А.А.А.А.А.А.А.
ПЕРЕСОДКИН С.И.А.Д.Р.О.В.	П.А. КОНСТР. А.О.	А.А.А.А.А.А.А.А.
	П.А. КОНСТР. А.О.	А.А.А.А.А.А.А.А.
А.М.И.Ш.К.Е.В.	П.А. КОНСТР. А.О.	А.А.А.А.А.А.А.А.
	П.А. КОНСТР. А.О.	А.А.А.А.А.А.А.А.

1976	9 ^{ТИ} ЭТ. РЯДОВАЯ БЛОК-СЕКЦИЯ НА 36 КВАРТИР	Сечения ленточных фундаментов 1-1-7-7	Типовой проект 125.03	Часть 01 Раздел 01-1	Лист АС 8
------	--	---------------------------------------	--------------------------	-------------------------	--------------

Арх. №: _____

СОГЛАСОВАНО:

КИСЕЛЕВА
ОСЮКОВА
ОСОКИНА
НАЗАРОВА

РУК. БРИГ.
ПРОБЕРНА
КОМПЛЕКТ.
ПЕРЕСЫЛКИН
СИДОРОВ
АМИТРИЕВ
КОПИРОВ

НАЧ. ОМАЕЛА
ТА. КОНСТ. ОТА
ГА. КОНСТ. ПР.

КБ ПО ЖЕЛЕЗОБЕТОНУ
ГОССТРОЯ РСФСР
ПРИВОЛЖСКИЙ
КОМПЛЕКСНЫЙ ОМАЕЛ

СПЕЦИФИКАЦИЯ МЕТАЛЛИЧЕСКИХ ИЗДЕЛИЙ

НАИМЕНОВАНИЕ (НАЗНАЧЕНИЕ) ИЗДЕЛИЯ	МАРКА ИЗДЕЛИЯ	МАССА КГ	КОЛ ШТ	ОБЩАЯ МАССА, КГ	АЛЬБОМ РАБОЧИХ ЧЕРТЕЖЕЙ	
					РАЗДЕЛ	№ ЛИСТОВ
МОНТАЖНЫЕ СВЯЗИ	ИМ-31	0.28	18	5.04	10.7-1	14
	ИМ-32	0.32	24	7.70	— " —	14
	ИМ-39	0.38	48	18.24	— " —	14
	ИМ-49	0.35	9	3.15	— " —	15
	ИМ-56	0.18	54	9.72	— " —	15
	ИМ-56	8.05	8	64.4	— " —	16
	12-Б. ИМ-7	0.60	8	4.80	10.12-0п	
	12-Б. ИМ-10	0.53	16	8.48	— " —	
	12-Б. ИМ-11	0.37	6	2.22	— " —	
	12-Б. ИМ-12	0.48	2	0.96	— " —	
	12-Б. ИМ-13	0.83	16	13.28	— " —	
	12-Б. ИМ-17	0.3	30	9.0	— " —	
12-Б. ИМ-18	0.07	32	2.24	— " —		
РЕШЁТКА ДЛЯ ВЫТИРАНИЯ НОГ	ИМ-83	10.3	1	10.3	10.4-4	67
ЭВЕНО ОГРАЖДЕНИЯ ВХОДНОГО МАРША	ИМ-2	15.71	1	15.71	10.7-1	1
МОНТАЖНЫЙ ЭЛЕМЕНТ	ИМ-87	10.55	1	10.55	10.4-4	68

СПЕЦИФИКАЦИЯ ДЕРЕВЯННЫХ ИЗДЕЛИЙ

НАИМЕНОВАНИЕ ИЗДЕЛИЯ	МАРКА ИЗДЕЛИЯ	ГАБАРИТЫ, ММ			КОЛ. ШТ.	ГОСТ	АЛЬБОМ РАБОЧИХ ЧЕРТЕЖЕЙ		ОБЪЕМ ДЕРЕВЕСИНЫ, М ³	
		l	h	b			СЕРИЯ (РАЗДЕЛ)	ВЫПСК N ЛИСТА	НА ИЗДЕЛ	ВСЕГО
АВЕРЬ В ТЕПЛОВОЙ УЗЕЛ	ДСП-8	886	1888	94	1	1135-1	АЛБ II	14	0.09	0.09